



QUE FAIRE APRÈS LA 3^E ?

La Région vous aide à construire votre parcours

Les formations
générales et
technologiques

Les formations
spécifiques



Les formations
professionnelles

L'  **ORIENTATION**
EN RÉGION
DES PAYS DE LA LOIRE



**RÉGION
PAYS
DE
LA LOIRE**



Être en classe de 3^e c'est se poser des questions sur son orientation scolaire : Quelle formation me correspond ? Quelles options ou spécialités dois-je choisir ? Dans quel établissement aller ?

Lors de cette première étape, vous allez faire des choix de formation qui vous aideront à construire progressivement le parcours qui vous correspond.

N'hésitez jamais à en discuter avec vos proches, vos enseignants ou le psychologue de l'Education nationale de votre établissement.

Pour accompagner votre réflexion, je vous invite également à explorer ce catalogue qui présente la richesse des formations de votre région. Selon vos centres d'intérêt, vous pourrez découvrir toutes les possibilités que vous offrent les établissements.

Vous trouverez également le guide numérique de la Région « Après la 3^e, je m'informe, je construis mon parcours », qui propose une sélection de ressources utiles, d'informations pratiques, de conseils, de nouveautés, ainsi que toutes les aides pour faciliter votre entrée dans la vie lycéenne.

Je vous invite sincèrement à vous emparer de ce guide construit pour vous, par la Région. Cet outil est là pour simplifier vos recherches et vous accompagner dans cette étape importante. Votre avenir vous appartient !

Christelle Morançais,
Présidente de la Région des Pays de la Loire



ORIENTATION
On vous accompagne

Après la 3^e
Je m'informe,
je construis mon parcours



01

Je ne sais pas quoi faire plus tard !

02

Bac général, technologique,
professionnel ou CAP ?

03

Les formations et adresses en région
(rentrée 2024 disponible fin février)

04

Faciliter mon entrée au lycée

DES RESSOURCES POUR ÉCLAIRER VOS CHOIX

Vous êtes en 3^e ? Vous vous posez des questions sur vos choix d'orientation ? Dans cette aventure, vous n'avancez pas seuls !

Le guide numérique « *Après la 3^e, je m'informe, je construis mon parcours* » de la Région des Pays de La Loire vous propose des ressources et des liens régulièrement actualisés et adaptés à vos besoins. Vous pourrez explorer les métiers selon vos goûts, parcourir les formations pour savoir celle qui vous correspond, découvrir les établissements près de chez vous et trouver les bons interlocuteurs pour vous accompagner.

Des aides régionales sont également à votre disposition pour votre future vie lycéenne, n'hésitez pas à les découvrir !



apresla3e.paysdelaloire.fr

D'AUTRES RESSOURCES POUR ALLER PLUS LOIN

- Des informations sur les formations et les métiers : www.onisep.fr

- Le guide national ONISEP rentrée 2024 détaillant les différentes formations [contenus, horaires...]:

www.onisep.fr/orientation/le-college/apres-la-3-telechargez-le-guide-gratuit

- Une approche des métiers et des formations par centres d'intérêt :

- Choisir mon métier Pays de la Loire :

www.choisirmonmetier-paysdelaloire.fr/

- CIDJ :

www.cidj.com/orientation-metiers

SOMMAIRE

Les possibilités d'études après la 3 ^e	6
Zoom sur les voies générales, technologiques, professionnelles	6
Étapes et calendrier 2024 pour préparer son orientation après la troisième	7

LES FORMATIONS GÉNÉRALES ET TECHNOLOGIQUES

APRÈS LA TROISIÈME	10
■ Enseignements optionnels généraux en classe de 2 ^{de}	10
■ Enseignements optionnels technologiques en classe de 2 ^{de}	13
■ Langues vivantes A et B	15
■ Sections européennes et linguistiques	18
■ Secondes particulières	19
APRÈS LA SECONDE GÉNÉRALE ET TECHNOLOGIQUE	20
■ Spécialités de Bac général	20
■ Bacs technologiques	27
ÉTABLISSEMENTS PAR DÉPARTEMENT	30
■ Établissements publics	30
■ Établissements privés sous contrat	41

LES FORMATIONS PROFESSIONNELLES APRÈS LA 3^E

Parcours vers le bac pro (les familles de métiers)	52
Le choix progressif d'un CAP : les pôles de qualification	55
■ FORMATIONS PROFESSIONNELLES PAR DOMAINE	56
■ FORMATIONS PROFESSIONNELLES À RECRUTEMENT SPÉCIFIQUE	85
LES ÉTABLISSEMENTS ET LEURS FORMATIONS PROFESSIONNELLES	86
■ Établissements publics	86
■ Établissements privés	96
■ Centres de formation d'apprentis	105
■ Écoles de production	110

LES FORMATIONS SPÉCIFIQUES

■ Parcours d'enseignement particuliers (BIA, UF2S)	114
■ Sections sportives	115
■ Unités localisées pour l'inclusion scolaire (ULIS) en lycée ou LP	116

ADRESSES UTILES	117
-----------------	-----

LES POSSIBILITÉS D'ÉTUDES APRÈS LA 3^E

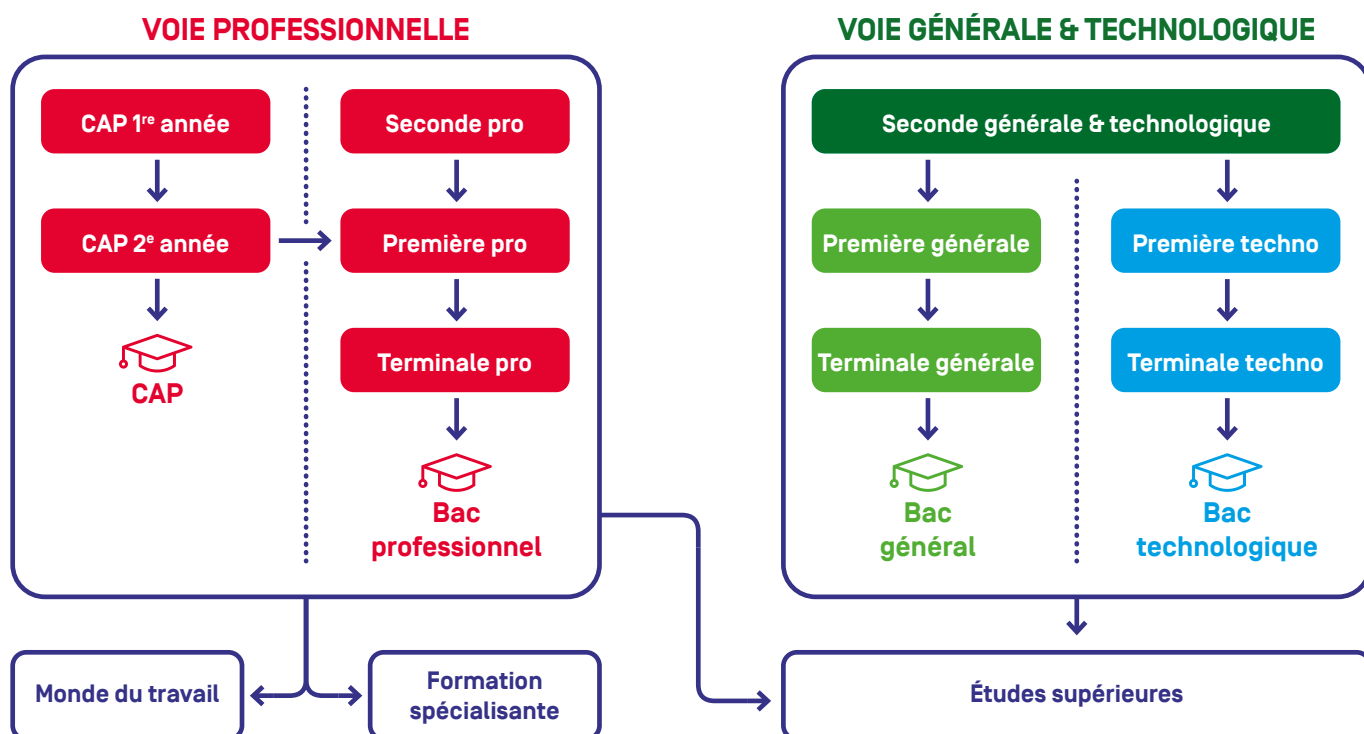

ZOOM SUR LES VOIES GÉNÉRALES, TECHNOLOGIQUES, PROFESSIONNELLES

	VOIE GÉNÉRALE	VOIE TECHNOLOGIQUE	VOIE PROFESSIONNELLE
DURÉE	2 ans après une seconde générale et technologique	2 ans après une seconde générale et technologique	2 ans après la troisième pour le CAP 3 ans après la troisième pour le Bac pro
OBJECTIF	Développer la culture générale et l'esprit critique dans des domaines variés	Donner du sens concret aux enseignements généraux dans des domaines spécifiques	Acquérir des compétences professionnelles à partir de l'expérience et la pratique
DIPLÔMES	Bac général	Bac technologique	CAP, Bac pro
MODALITÉS POSSIBLES	Cours en lycée, approfondissement des matières et théorie	Cours en lycée, travaux de groupe et expérimentation de projets	→ Voie scolaire : cours, ateliers pratiques en lycée professionnel et stages OU → Apprentissage : cours en CFA et travail chez un employeur
DÉBOUCHÉS	Poursuite d'études dans des domaines variés	Poursuite d'études dans des domaines en lien avec les spécialités suivies	Emploi ou poursuite d'études dans des domaines spécifiques

Des passerelles existent entre ces différents diplômes, sous conditions.

ÉTAPES ET CALENDRIER 2024 POUR PRÉPARER SON ORIENTATION APRÈS LA TROISIÈME

1 →

Janvier – février 2024

J'INDIQUE MES INTENTIONS D'ORIENTATION

Ce sont des intentions provisoires qui concerne une ou plusieurs voies d'orientation :

- Seconde générale ou technologique (ou seconde spécifique STHR)
- Seconde professionnelle (pour poursuivre vers un Bac pro)
- 1^{re} année de CAP

2 →

Mars 2024

JE REÇOIS L'AVIS PROVISOIRE DU CONSEIL DE CLASSE DU 2^E TRIMESTRE

Le conseil de classe émet un avis sur votre ou vos intentions d'orientation. Ce n'est pas définitif, cela permet d'engager un dialogue pour bien préparer vos choix. Vous pouvez demander conseil auprès de vos enseignants, ou du psychologue de l'Éducation nationale (Psy EN).

3 →

Mars – avril 2024

J'EXPLORE LES FORMATIONS ET LEURS ÉTABLISSEMENTS

Vous pouvez consulter les différentes formations en fonction des domaines qui vous intéressent, et des établissements qui les préparent (publics, privés, statut scolaire ou apprentissage).

À noter : si vous êtes intéressé par un établissement privé ou souhaitez préparer un apprentissage, vous devez prendre directement contact auprès de l'établissement privé concerné ou le centre de formation d'apprentis (CFA), avant de formuler vos vœux au mois de mai.

4 →

Mai 2024

JE FORMULE MES CHOIX D'ORIENTATION ET D'AFFECTATION

Vous pouvez faire plusieurs vœux, et pour chaque vœu, vous indiquez à la fois la voie d'orientation que vous souhaitez ainsi que l'établissement choisi.

5 →

Juin 2024

JE REÇOIS LA PROPOSITION D'ORIENTATION DU CONSEIL DE CLASSE DU 3^E TRIMESTRE

À la suite de cette proposition, plusieurs cas de figure :

1. Elle correspond à la voie d'orientation que j'ai demandée. La proposition d'orientation devient une décision d'orientation.
2. Elle ne correspond pas à ma demande, le chef d'établissement organise alors un entretien avec moi et mes parents (ou représentant légal) à la suite duquel il prend une décision définitive.
3. Si cette décision ne nous convient pas, mes parents disposent de 3 jours ouvrables pour faire appel auprès d'une commission*.

6

Fin juin – début juillet 2024

JE REÇOIS MA NOTIFICATION D'AFFECTATION ET JE N'OUBLIE PAS DE M'INSCRIRE

Si vous êtes admis dans la formation et l'établissement demandé, vous recevez un document qui vous précise les modalités et les dates d'inscription. Il est important de bien respecter ces consignes pour ne pas perdre sa place.

Si vous n'êtes pas admis, le chef d'établissement avec le psychologue de l'Éducation nationale vous accompagnent pour trouver des solutions.



LES FORMATIONS GÉNÉRALES ET TECHNOLOGIQUES

ÉTABLISSEMENTS

● **Établissement public**

■ **Établissement privé sous contrat**

Enseignements et programmes conformes aux règles de l'Éducation nationale.
Droit aux bourses. Frais de scolarité basés sur les coûts de fonctionnement.



Données au 02/2024 issues de l'Onisep et du Cariforef Pays de la Loire. L'offre de formation présentée peut encore donner lieu à des mises à jour sur le guide numérique.

APRÈS LA TROISIÈME

La classe de seconde générale et technologique comprend des enseignements communs et un ou deux enseignements optionnels à choisir en fin de troisième. Les enseignements optionnels ne sont pas obligatoires mais peuvent constituer un atout pour votre orientation à l'issue de la seconde.

ENSEIGNEMENTS OPTIONNELS GÉNÉRAUX EN CLASSE DE 2^{DE}

ARTS

ARTS PLASTIQUES

- 44 ■ Ancenis-Saint-Géréon / Lycée Saint-Joseph
- 44 ● Basse-Goulaine / Lycée La Herdrie
- 44 ● Blain / Lycée Camille Claudel
- 44 ■ Gorges / Lycée Charles Péguy
- 44 ■ Guérande / Lycée privé la Mennais
- 44 ● La Baule-Escoublac / Lycée Grand Air
- 44 ■ Nantes / Lycée Externat Chavagnes
- 44 ● Nantes / Lycée Gabriel Guist'haou
- 44 ■ Nantes / Lycée général et technologique privé Saint-Stanilas
- 44 ● Nantes / Lycée Jules Verne
- 44 ● Nantes / Lycée La Colinière
- 44 ■ Nantes / Lycée La Perverie
- 44 ● Nantes / Lycée polyvalent Les Bourdonnières
- 44 ■ Nantes / Lycée polyvalent Talensac-Jeanne Bernard
- 44 ■ Nantes / Lycée Saint-Joseph du Loquidy
- 44 ■ Nort-sur-Erdre / Lycée Saint Martin
- 44 ● Pontchâteau / Lycée polyvalent de Pontchâteau
- 44 ● Rezé / Lycée Jean Perrin
- 44 ■ Rezé / Lycée polyvalent Notre-Dame
- 44 ■ Saint-Gildas-des-Bois / Lycée privé Gabriel Deshayes
- 44 ■ Saint-Herblain / Lycée Saint-Dominique
- 44 ● Saint-Nazaire / Lycée Aristide Briand
- 44 ■ Saint-Nazaire / Lycée Notre-Dame d'Espérance
- 44 ■ Saint-Sébastien-sur-Loire / Lycée polyvalent la Baugerie
- 44 ■ Saint-Sébastien-sur-Loire / Lycée polyvalent Saint-Joseph La Joliverie
- 44 ■ Saint-Sébastien-sur-Loire / Lycée polyvalent Saint-Pierre La Joliverie
- 44 ● Savenay / Lycée Jacques Prévert
- 49 ● Angers / Lycée Auguste et Jean Renoir
- 49 ● Angers / Lycée David d'Angers
- 49 ● Angers / Lycée Emmanuel Mounier
- 49 ■ Angers / Lycée général et technologique privé Saint-Benoît
- 49 ● Angers / Lycée Henri Bergson
- 49 ● Angers / Lycée Joachim du Bellay

- 49 ■ Angers / Lycée Sacré-Coeur La salle
- 49 ■ Angers / Lycée Urbain Mongazon
- 49 ■ Beaupréau-en-Mauges / Lycée général et technologique Dom Sortais
- 49 ● Beaupréau-en-Mauges / Lycée polyvalent Julien Gracq
- 49 ■ Chemillé-en-Anjou / Lycée Notre-Dame
- 49 ■ Cholet / Lycée Jeanne Delanoue
- 49 ● Cholet / Lycée polyvalent Fernand Renaudeau
- 49 ■ Cholet / Lycée Sainte Marie
- 49 ● Saumur / Lycée Duplessis Mornay
- 49 ■ Saumur / Lycée Saint-Louis
- 49 ■ Segré-en-Anjou-Bleu / Lycée polyvalent Bourg Chevreau Sainte-Anne
- 49 ■ Sèvremoine / Lycée Le Champ Blanc
- 49 ■ Verrières-en-Anjou / Lycée polyvalent Saint Aubin-La Salle
- 53 ■ Château-Gontier-sur-Mayenne / Lycée général et technologique privé Saint-Michel
- 53 ■ Laval / Lycée de l'Immaculée Conception
- 53 ● Laval / Lycée Douanier Rousseau
- 53 ■ Laval / Lycée général et technologique privé d'Avesnières
- 53 ■ Mayenne / Lycée Don Bosco
- 53 ● Mayenne / Lycée Lavoisier
- 72 ● Allonnes / Lycée André Malraux
- 72 ■ La Ferté-Bernard / Lycée Saint-Paul Notre-Dame
- 72 ■ La Flèche / Lycée Notre-Dame
- 72 ● Le Mans / Lycée Bellevue
- 72 ■ Le Mans / Lycée Notre-Dame
- 72 ● Sablé-sur-Sarthe / Lycée de la Clinique Soins-Etudes FSEF Sablé-sur-Sarthe
- 72 ● Sablé-sur-Sarthe / Lycée polyvalent Raphaël Elizé
- 72 ■ Sablé-sur-Sarthe / Lycée polyvalent Sainte-Anne
- 72 ● Sillé-le-Guillaume / Lycée Paul Scarron
- 85 ● Aizenay / Lycée général et technologique Colette Le Bret
- 85 ■ Challans / Lycée polyvalent Notre-Dame
- 85 ■ Fontenay-le-Comte / Lycée polyvalent Notre-Dame
- 85 ● La Roche-sur-Yon / Lycée

- 85 ■ La Roche-sur-Yon / Lycée polyvalent Notre-Dame du Roc
- 85 ■ La Roche-sur-Yon / Lycée Saint François d'Assise
- 85 ■ Les Herbiers / Lycée Jean XXIII
- 85 ● Les Sables-d'Olonne / Lycée Savary de Mauléon
- 85 ■ Luçon / Lycée polyvalent Sainte-Ursule
- 85 ● Montaigu-Vendée / Lycée polyvalent Léonard de Vinci
- 85 ● Saint-Gilles-Croix-de-Vie / Lycée polyvalent Adeline Boutain
- 85 ■ Saint-Laurent-sur-Sèvre / Lycée général et technologique Saint Gabriel Saint Michel

CINÉMA-AUDIOVISUEL

- 44 ■ Gorges / Lycée Charles Péguy
- 44 ● Nantes / Lycée Albert Camus
- 44 ● Nantes / Lycée Gabriel Guist'haou
- 44 ■ Nantes / Lycée général et technologique privé Saint-Stanilas
- 49 ● Angers / Lycée Auguste et Jean Renoir
- 49 ■ Beaupréau-en-Mauges / Lycée général et technologique Dom Sortais
- 49 ● Cholet / Lycée polyvalent Europe Robert Schuman
- 49 ● Saumur / Lycée polyvalent Sadi Carnot - Jean Bertin
- 49 ■ Verrières-en-Anjou / Lycée polyvalent Saint Aubin-La Salle
- 53 ● Château-Gontier-sur-Mayenne / Lycée Victor Hugo
- 53 ● Evron / Lycée polyvalent Raoul Vadepiet
- 53 ■ Laval / Lycée de l'Immaculée Conception
- 53 ● Laval / Lycée Réaumur
- 53 ● Mayenne / Lycée Lavoisier
- 72 ● La Flèche / Lycée polyvalent d'Estournelles de Constant
- 72 ● Le Mans / Lycée Bellevue
- 72 ● Le Mans / Lycée Montesquieu
- 72 ● Mamers / Lycée polyvalent de Perseigne
- 72 ■ Pruillé-le-Chétif / Lycée polyvalent Saint-Joseph La salle
- 85 ■ Challans / Lycée polyvalent Notre-Dame
- 85 ● La Roche-sur-Yon / Lycée Jean de Lattre-de-Tassigny
- 85 ● Luçon / Lycée polyvalent Atlantique

DANSE

- 44 ■ Saint-Herblain / Lycée Saint-Dominique
- 44 ■ Saint-Nazaire / Lycée Notre-Dame d'Espérance
- 49 ■ Sèvremoine / Lycée Le Champ Blanc
- 85 ● La Roche-sur-Yon / Lycée Pierre Mendès France

HISTOIRE DES ARTS

- 44 ● Nantes / Lycée Gabriel Guist'haou
- 44 ■ Saint-Sébastien-sur-Loire / Lycée polyvalent Saint-Pierre La Joliverie
- 49 ● Angers / Lycée Joachim du Bellay
- 72 ● Le Mans / Lycée Montesquieu
- 72 ● Le Mans / Lycée polyvalent Gabriel Touchard - Washington
- 72 ■ Pruillé-le-Chétif / Lycée polyvalent Saint-Joseph La Salle
- 85 ● Chantonnay / Lycée Georges Clemenceau
- 85 ● Fontenay-le-Comte / Lycée polyvalent François Rabelais

MUSIQUE

- 44 ■ Ancenis-Saint-Géréon / Lycée Saint-Joseph
- 44 ● Nantes / Lycée Albert Camus
- 44 ■ Nantes / Lycée Externat Chavagnes
- 44 ● Nantes / Lycée Nelson Mandela
- 44 ● Saint-Nazaire / Lycée Aristide Briand
- 44 ■ Saint-Nazaire / Lycée Saint-Louis
- 49 ● Angers / Lycée Henri Bergson
- 49 ● Angers / Lycée Joachim du Bellay
- 49 ■ Angers / Lycée Sacré-Coeur La salle
- 49 ■ Angers / Lycée Urbain Mongazon
- 49 ■ Chemillé-en-Anjou / Lycée Notre-Dame
- 49 ■ Cholet / Lycée Sainte Marie
- 49 ● Segré-en-Anjou-Bleu / Lycée polyvalent Blaise Pascal
- 49 ■ Verrières-en-Anjou / Lycée polyvalent Saint Aubin-La Salle
- 53 ● Château-Gontier-sur-Mayenne / Lycée Victor Hugo
- 53 ● Laval / Lycée Ambroise Paré
- 53 ■ Laval / Lycée général et technologique privé d'Avesnières
- 72 ● Le Mans / Lycée Bellevue
- 72 ■ Le Mans / Lycée Notre-Dame
- 72 ● Montval-sur-Loir / Lycée Racan

● Établissement public

■ Établissement privé sous contrat

RETROUVEZ LES COORDONNÉES DES ÉTABLISSEMENTS EN PAGES 30 - 48

- 85 ● La Roche-sur-Yon / Lycée Pierre Mendès France
- 85 ■ La Roche-sur-Yon / Lycée Saint François d'Assise
- 85 ■ Les Herbiers / Lycée Jean XXIII - ISCV
- 85 ● Luçon / Lycée polyvalent Atlantique
- 85 ■ Luçon / Lycée polyvalent Sainte-Ursule
- 85 ■ Saint-Laurent-sur-Sèvre / Lycée général et technologique Saint Gabriel Saint Michel

THÉÂTRE

- 44 ● Ancenis-Saint-Géréon / Lycée polyvalent Joubert Emilien Maillard
- 44 ● Bouaye / Lycée Alcide d'Orbigny
- 44 ■ Gorges / Lycée Charles Péguy
- 44 ● Guérande / Lycée Galilée
- 44 ■ Guérande / Lycée privé la Mennais
- 44 ■ Machecoul-Saint-Même / Lycée Saint-Joseph
- 44 ● Nantes / Lycée Albert Camus
- 44 ● Nantes / Lycée Clemenceau
- 44 ■ Nantes / Lycée Externat Chavagnes
- 44 ■ Nantes / Lycée général et technologique privé Saint-Félix La Salle
- 44 ■ Nantes / Lycée général et technologique privé Saint-Stanislas
- 44 ● Nantes / Lycée La Colinière
- 44 ● Nantes / Lycée Nelson Mandela
- 44 ■ Nantes / Lycée Notre-Dame de Toutes Aides
- 44 ■ Rezé / Lycée polyvalent Notre-Dame
- 44 ■ Saint-Nazaire / Lycée Saint-Louis
- 49 ● Angers / Lycée David d'Angers
- 49 ■ Angers / Lycée général et technologique privé Saint-Benoît
- 49 ● Angers / Lycée Joachim du Bellay
- 49 ● Angers / Lycée polyvalent Chevrollier
- 49 ■ Chemillé-en-Anjou / Lycée Notre-Dame
- 49 ● Cholet / Lycée polyvalent Fernand Renaudeau
- 49 ■ Cholet / Lycée Sainte Marie
- 49 ● Les Ponts-de-Cé / Lycée Jean Bodin
- 49 ■ Mauges-sur-Loire / Lycée Saint-Joseph
- 49 ● Saumur / Lycée Duplessis Mornay
- 49 ■ Saumur / Lycée Saint-Louis
- 49 ■ Verrières-en-Anjou / Lycée polyvalent Saint Aubin-La Salle
- 53 ● Laval / Lycée Douanier Rousseau
- 72 ● La Ferté-Bernard / Lycée polyvalent Robert Garnier
- 72 ● Le Mans / Lycée Bellevue
- 72 ■ Le Mans / Lycée polyvalent Saint-Charles-Sainte-Croix
- 85 ● Challans / Lycée François Truffaut
- 85 ■ Chantonay / Lycée polyvalent Sainte-Marie
- 85 ● La Roche-sur-Yon / Lycée Jean de Lattre-de-Tassigny
- 85 ● La Roche-sur-Yon / Lycée Pierre Mendès France
- 85 ■ La Roche-sur-Yon / Lycée polyvalent Notre-Dame du Roc
- 85 ● La Roche-sur-Yon / Lycée polyvalent Rosa Parks
- 85 ■ La Roche-sur-Yon / Lycée polyvalent Saint François d'Assise

- 85 ■ Les Herbiers / Lycée Jean XXIII - ISCV
- 85 ■ Les Sables-d'Olonne / Lycée polyvalent Sainte-Marie du Port
- 85 ■ Luçon / Lycée polyvalent Sainte-Ursule
- 85 ● Montaigu-Vendée / Lycée polyvalent Léonard de Vinci
- 85 ■ Pouzauges / Lycée Notre-Dame de la Tourteillère
- 85 ■ Saint-Laurent-sur-Sèvre / Lycée général et technologique Saint Gabriel Saint Michel

ARTS DU CIRQUE

- 72 ● Le Mans / Lycée polyvalent Le Mans sud

ÉCOLOGIE, AGRONOMIE, TERRITOIRES, DÉVELOPPEMENT DURABLE

- 44 ■ Derval / Lycée Saint-Clair Blain-Derval site de Derval
- 44 ■ Gorges / Lycée Charles Péguy
- 44 ■ Le Landreau / LEGTAP Briacé
- 44 ■ Le Pellerin / Lycée agricole privé Saint Gabriel Nantes Océan
- 44 ● Saint-Herblain / LEGTA Jules Rieffel
- 49 ● Angers / LEGTA Le Fresne
- 49 ■ Les Ponts-de-Cé / Campus de Pouillé
- 49 ■ Saint-Barthélémy-d'Anjou / MFR Le Cèdre à Saint-Barthélémy-d'Anjou
- 53 ● Laval / LEGTA de Laval
- 53 ■ Mayenne / LEGTAP Rochefeuille
- 72 ● Rouillon / LEGTA La Germinière
- 72 ■ Sablé-sur-Sarthe / LEAP Val de Sarthe
- 85 ■ La Roche-sur-Yon / LAP Les Etablières
- 85 ● La Roche-sur-Yon / LEGTPA Nature

ÉDUCATION PHYSIQUE ET SPORTIVE

- 44 ■ Ancenis-Saint-Géréon / Lycée Saint-Joseph
- 44 ■ Châteaubriant / Lycée Saint-Joseph
- 44 ● Clisson / Lycée polyvalent Aimé Césaire
- 44 ■ Derval / Lycée Saint-Clair Blain-Derval site de Derval
- 44 ■ Gorges / Lycée Charles Péguy
- 44 ■ Guérande / Lycée privé la Mennais
- 44 ● La Baule-Escoubiac / Lycée Grand Air
- 44 ■ Le Landreau / LEGTAP Briacé
- 44 ■ Machecoul-Saint-Même / Lycée Saint-Joseph
- 44 ■ Nantes / Lycée Externat Chavagnes
- 44 ■ Nantes / Lycée général et technologique privé Saint-Stanislas
- 44 ● Nantes / Lycée La Colinière
- 44 ■ Nantes / Lycée polyvalent Talensac-Jeanne Bernard
- 44 ■ Nantes / Lycée Saint-Joseph du Loquidy
- 44 ● Nort-sur-Erdre / Lycée polyvalent Caroline Aigle
- 44 ● Pontchâteau / Lycée polyvalent de Pontchâteau
- 44 ● Rezé / Lycée Jean Perrin

- 44 ■ Rezé / Lycée polyvalent Notre-Dame
- 44 ■ Saint-Gildas-des-Bois / Lycée privé Gabriel Deshayes
- 44 ● Saint-Herblain / LEGTA Jules Rieffel
- 44 ■ Saint-Herblain / Lycée Saint-Dominique
- 44 ■ Saint-Sébastien-sur-Loire / Lycée polyvalent la Baugerie
- 44 ● Savenay / Lycée Jacques Prévert
- 49 ● Angers / LEGTA Le Fresne
- 49 ● Angers / Lycée Emmanuel Mounier
- 49 ■ Angers / Lycée général et technologique privé Saint-Benoît
- 49 ■ Angers / Lycée Sacré-Coeur La Salle
- 49 ■ Angers / Lycée Urbain Mongazon
- 49 ■ Beaupréau-en-Mauges / Lycée général et technologique Dom Sortais
- 49 ● Cholet / Lycée polyvalent Europe Robert Schuman
- 49 ● Cholet / Lycée polyvalent Fernand Renaudeau
- 49 ■ Cholet / Lycée Sainte Marie
- 49 ■ Mauges-sur-Loire / Lycée Saint-Joseph
- 49 ● Saumur / Lycée Duplessis Mornay
- 49 ■ Saumur / Lycée Saint-Louis
- 49 ■ Segré-en-Anjou-Bleu / Lycée polyvalent Bourg Chevreau Sainte-Anne
- 49 ■ Sèvremoine / Lycée Le Champ Blanc
- 49 ■ Verrières-en-Anjou / Lycée polyvalent Saint Aubin-La Salle
- 53 ■ Château-Gontier-sur-Mayenne / Lycée général et technologique privé Saint-Michel
- 53 ● Château-Gontier-sur-Mayenne / Lycée Victor Hugo
- 53 ● Evron / Lycée polyvalent Raoul Vadepiet
- 53 ■ Mayenne / Lycée Don Bosco
- 53 ● Mayenne / Lycée Lavoisier
- 72 ● La Ferté-Bernard / Lycée polyvalent Robert Garnier
- 72 ● La Flèche / Lycée polyvalent d'Estournelles de Constant
- 72 ● Le Mans / Lycée polyvalent Le Mans sud
- 72 ■ Le Mans / Lycée polyvalent Saint-Charles-Sainte-Croix
- 72 ● Montval-sur-Loir / Lycée Racan
- 85 ● Challans / Lycée François Truffaut
- 85 ■ Chantonay / Lycée polyvalent Sainte-Marie
- 85 ● Fontenay-le-Comte / LEGTA Bel Air
- 85 ■ Fontenay-le-Comte / Lycée polyvalent Notre-Dame
- 85 ■ La Roche-sur-Yon / LAP Les Etablières
- 85 ● La Roche-sur-Yon / Lycée Jean de Lattre-de-Tassigny
- 85 ● La Roche-sur-Yon / Lycée Pierre Mendès France
- 85 ■ La Roche-sur-Yon / Lycée polyvalent Notre-Dame du Roc
- 85 ● La Roche-sur-Yon / Lycée polyvalent Rosa Parks
- 85 ■ La Roche-sur-Yon / Lycée Saint François d'Assise
- 85 ■ Montaigu-Vendée / Lycée polyvalent Jeanne d'Arc
- 85 ● Montaigu-Vendée / Lycée polyvalent Léonard de Vinci

LANGUES ET CULTURES DE L'ANTIQUITÉ**GREC**

- 44 ■ Nantes / Lycée Blanche de Castille
- 44 ● Nantes / Lycée Clemenceau
- 44 ■ Nantes / Lycée Externat Chavagnes
- 44 ● Nantes / Lycée Gabriel Guist'hau
- 44 ● Nantes / Lycée Jules Verne
- 44 ■ Nantes / Lycée La Perverie
- 44 ■ Nantes / Lycée Saint-Joseph du Loquidy
- 49 ● Angers / Lycée David d'Angers
- 49 ● Les Ponts-de-Cé / Lycée Jean Bodin
- 49 ■ Saumur / Lycée Saint-Louis
- 53 ● Laval / Lycée Ambroise Paré
- 53 ■ Laval / Lycée général et technologique privé d'Avesnières
- 72 ■ La Flèche / Lycée Notre-Dame
- 72 ● La Flèche / Prytanée national militaire
- 72 ● Le Mans / Lycée Bellevue
- 72 ● Le Mans / Lycée Montesquieu
- 72 ■ Le Mans / Lycée Notre-Dame
- 72 ■ Le Mans / Lycée polyvalent Saint-Charles-Sainte-Croix
- 72 ● Sillé-le-Guillaume / Lycée Paul Scarron
- 85 ■ La Roche-sur-Yon / Lycée Saint François d'Assise

LATIN

- 44 ● Ancenis-Saint-Géréon / Lycée polyvalent Joubert Emilien Maillard
- 44 ● Basse-Goulaine / Lycée La Herdrie
- 44 ● Carquefou / Lycée général et technologique Honoré d'Estienne d'Orves
- 44 ● Châteaubriant / Lycée polyvalent Guy Môquet - Etienne Lenoir
- 44 ■ Châteaubriant / Lycée Saint-Joseph
- 44 ● Clisson / Lycée polyvalent Aimé Césaire
- 44 ● Guérande / Lycée Galilée
- 44 ■ Guérande / Lycée privé la Mennais
- 44 ■ Machecoul-Saint-Même / Lycée Saint-Joseph
- 44 ● Nantes / Lycée Albert Camus
- 44 ■ Nantes / Lycée Blanche de Castille
- 44 ● Nantes / Lycée Clemenceau
- 44 ■ Nantes / Lycée Externat Chavagnes
- 44 ● Nantes / Lycée Gabriel Guist'hau
- 44 ■ Nantes / Lycée général et technologique privé Saint-Stanislas
- 44 ● Nantes / Lycée Jules Verne
- 44 ● Nantes / Lycée La Colinière
- 44 ■ Nantes / Lycée La Perverie
- 44 ■ Nantes / Lycée Notre-Dame de Toutes Aides
- 44 ● Nantes / Lycée polyvalent Les Bourdonnières
- 44 ■ Nantes / Lycée Saint-Joseph du Loquidy
- 44 ● Nort-sur-Erdre / Lycée polyvalent Caroline Aigle
- 44 ■ Nort-sur-Erdre / Lycée Saint Martin
- 44 ● Orvault / Lycée polyvalent Nicolas Appert

- 44 ● Pornic / Lycée du pays de Retz
- 44 ■ Saint-Gildas-des-Bois / Lycée privé Gabriel Deshayes
- 44 ■ Saint-Herblain / Lycée Saint-Dominique
- 44 ● Saint-Nazaire / Lycée Aristide Briand
- 44 ■ Saint-Nazaire / Lycée Notre-Dame d'Espérance
- 44 ■ Saint-Nazaire / Lycée Saint-Louis
- 44 ● Savenay / Lycée Jacques Prévert
- 44 ■ Savenay / Lycée Saint-François d'Assise
- 49 ● Angers / Lycée David d'Angers
- 49 ■ Angers / Lycée général et technologique privé Saint-Benoît
- 49 ● Angers / Lycée Henri Bergson
- 49 ■ Angers / Lycée Sacré-Coeur La salle
- 49 ■ Angers / Lycée Urbain Mongazon
- 49 ■ Beaupréau-en-Mauges / Lycée général et technologique Dom Sortais
- 49 ■ Chemillé-en-Anjou / Lycée Notre-Dame
- 49 ● Cholet / Lycée polyvalent Fernand Renaudeau
- 49 ■ Cholet / Lycée Sainte Marie
- 49 ● Les Ponts-de-Cé / Lycée Jean Bodin
- 49 ● Saumur / Lycée Duplessis Mornay
- 49 ■ Saumur / Lycée Saint-Louis
- 49 ■ Segré-en-Anjou-Bleu / Lycée Notre-Dame d'Orveau
- 49 ■ Segré-en-Anjou-Bleu / Lycée polyvalent Bourg Chevreau Sainte-Anne
- 49 ■ Sèvremoine / Lycée Le Champ Blanc
- 53 ■ Château-Gontier-sur-Mayenne / Lycée général et technologique privé Saint-Michel
- 53 ● Château-Gontier-sur-Mayenne / Lycée Victor Hugo
- 53 ● Evron / Lycée polyvalent Raoul Vadepiéd
- 53 ● Laval / Lycée Ambroise Paré
- 53 ■ Laval / Lycée de l'Immaculée Conception
- 53 ● Laval / Lycée Douanier Rousseau
- 53 ■ Laval / Lycée général et technologique privé d'Avesnières
- 53 ■ Mayenne / Lycée Don Bosco
- 53 ● Mayenne / Lycée Lavoisier
- 72 ● La Ferté-Bernard / Lycée polyvalent Robert Garnier
- 72 ■ La Flèche / Lycée Notre-Dame
- 72 ● La Flèche / Lycée polyvalent d'Estournelles de Constant
- 72 ● La Flèche / Prytanée national militaire
- 72 ● Le Mans / Lycée Bellevue
- 72 ● Le Mans / Lycée Marguerite Yourcenar
- 72 ● Le Mans / Lycée Montesquieu
- 72 ■ Le Mans / Lycée Notre-Dame
- 72 ■ Le Mans / Lycée polyvalent Saint-Charles-Sainte-Croix
- 72 ● Montval-sur-Loir / Lycée Racan
- 72 ● Sablé-sur-Sarthe / Lycée polyvalent Raphaël Elizé
- 72 ■ Sablé-sur-Sarthe / Lycée polyvalent Sainte-Anne
- 72 ● Sillé-le-Guillaume / Lycée Paul Scarron
- 85 ● Aizenay / Lycée général et technologique Colette Le Bret
- 85 ■ Challans / Lycée polyvalent Notre-Dame
- 85 ● Chantonnay / Lycée Georges Clemenceau

- 85 ● Fontenay-le-Comte / Lycée polyvalent François Rabelais
- 85 ■ La Roche-sur-Yon / Lycée Saint François d'Assise
- 85 ■ Les Herbiers / Lycée Jean XXIII - ISCV
- 85 ● Les Herbiers / Lycée polyvalent Jean Monnet
- 85 ■ Les Sables-d'Olonne / Lycée polyvalent Sainte-Marie du Port
- 85 ● Les Sables-d'Olonne / Lycée Savary de Mauléon
- 85 ● Luçon / Lycée polyvalent Atlantique
- 85 ■ Pouzauges / Lycée Notre-Dame de la Tourtelière
- 85 ■ Sainte-Cécile / Lycée l'Espérance
- 85 ■ Saint-Laurent-sur-Sèvre / Lycée général et technologique Saint Gabriel Saint Michel

LANGUE VIVANTE C (LVC)

ALLEMAND

- 44 ■ Nantes / Lycée Externat Chavagnes
- 44 ■ Nantes / Lycée général et technologique privé Saint-Stanislas
- 49 ■ Angers / Lycée Sacré-Coeur La salle
- 49 ■ Angers / Lycée Urbain Mongazon
- 49 ■ Cholet / Lycée Jeanne Delanoue
- 53 ■ Château-Gontier-sur-Mayenne / Lycée général et technologique privé Saint-Michel
- 53 ■ Mayenne / Lycée Don Bosco
- 72 ● Le Mans / Lycée Marguerite Yourcenar

ARABE

- 44 ● Nantes / Lycée Clemenceau
- 44 ■ Nantes / Lycée polyvalent Sacré-Coeur La Salle
- 49 ■ Angers / Lycée général et technologique privé Saint-Benoît
- 49 ● Angers / Lycée Joachim du Bellay
- 49 ● Cholet / Lycée polyvalent Europe Robert Schuman
- 72 ● Le Mans / Lycée polyvalent Gabriel Touchard - Washington

BRETON

- 44 ● Nantes / Lycée La Colinière

CHINOIS

- 44 ■ Gorges / Lycée Charles Péguy
- 44 ■ Nantes / Lycée Blanche de Castille
- 44 ■ Nantes / Lycée général et technologique privé Saint-Stanislas
- 44 ● Nantes / Lycée Jules Verne
- 44 ● Nantes / Lycée Nelson Mandela
- 44 ■ Nantes / Lycée Saint-Joseph du Loquidy
- 44 ■ Saint-Nazaire / Lycée Notre-Dame d'Espérance
- 49 ● Angers / Lycée Henri Bergson
- 49 ■ Angers / Lycée Urbain Mongazon
- 49 ■ Saumur / Lycée Saint-Louis
- 53 ● Laval / Lycée Ambroise Paré
- 53 ■ Laval / Lycée général et technologique privé d'Avesnières
- 72 ● Le Mans / Lycée Bellevue
- 72 ■ Le Mans / Lycée polyvalent Saint-Charles-Sainte-Croix
- 85 ● La Roche-sur-Yon / Lycée Jean de Lattre-de-Tassigny
- 85 ■ La Roche-sur-Yon / Lycée Saint François d'Assise

CORÉEN

- 44 ■ Nantes / Lycée Saint-Joseph du Loquidy

ESPAGNOL

- 44 ■ Nantes / Lycée Blanche de Castille
- 44 ● Nantes / Lycée Gabriel Guist'hau
- 44 ■ Nantes / Lycée général et technologique privé Saint-Stanislas
- 49 ■ Angers / Lycée Sacré-Coeur La salle
- 49 ■ Angers / Lycée Urbain Mongazon
- 49 ■ Cholet / Lycée Jeanne Delanoue
- 49 ● Saumur / Lycée Duplessis Mornay
- 53 ■ Mayenne / Lycée Don Bosco
- 72 ● La Flèche / Prytanée national militaire
- 72 ■ Le Mans / Lycée polyvalent Saint-Charles-Sainte-Croix
- 85 ● La Roche-sur-Yon / Lycée Jean de Lattre-de-Tassigny

ITALIEN

- 44 ● Ancenis-Saint-Géréon / Lycée polyvalent Joubert Emilien Maillard
- 44 ■ Gorges / Lycée Charles Péguy
- 44 ■ Guérande / Lycée privé la Mennais
- 44 ● Nantes / Lycée Albert Camus
- 44 ■ Nantes / Lycée Blanche de Castille
- 44 ● Nantes / Lycée Clemenceau
- 44 ■ Nantes / Lycée Notre-Dame de Toutes Aides
- 44 ● Nantes / Lycée polyvalent Les Bourdonnières
- 44 ■ Nantes / Lycée Saint-Joseph du Loquidy
- 44 ■ Saint-Herblain / Lycée Saint-Dominique
- 44 ■ Saint-Nazaire / Lycée des métiers Sainte-Anne
- 49 ● Angers / Lycée David d'Angers
- 49 ● Angers / Lycée Henri Bergson
- 49 ● Angers / Lycée Joachim du Bellay
- 49 ■ Beaupréau-en-Mauges / Lycée général et technologique Dom Sortais
- 49 ● Cholet / Lycée polyvalent Europe Robert Schuman
- 49 ■ Mauges-sur-Loire / Lycée Saint-Joseph
- 49 ● Saumur / Lycée Duplessis Mornay
- 49 ● Segré-en-Anjou-Bleu / Lycée polyvalent Blaise Pascal
- 49 ■ Verrières-en-Anjou / Lycée polyvalent Saint Aubin-La Salle
- 53 ● Laval / Lycée Ambroise Paré
- 72 ● La Ferté-Bernard / Lycée polyvalent Robert Garnier
- 72 ● La Flèche / Lycée polyvalent d'Estournelles de Constant
- 72 ● Le Mans / Lycée Bellevue
- 72 ● Le Mans / Lycée Montesquieu
- 72 ■ Le Mans / Lycée Notre-Dame
- 85 ■ Challans / Lycée polyvalent Notre-Dame
- 85 ■ La Roche-sur-Yon / Lycée polyvalent Notre-Dame du Roc
- 85 ● Montaigu-Vendée / Lycée polyvalent Léonard de Vinci
- 85 ■ Saint-Laurent-sur-Sèvre / Lycée général et technologique Saint Gabriel Saint Michel

JAPONAIS

- 44 ■ Gorges / Lycée Charles Péguy
- 44 ■ Nantes / Lycée La Perverie
- 44 ■ Nantes / Lycée Saint-Joseph du Loquidy
- 49 ■ Angers / Lycée général et technologique privé Saint-Benoît

- 53 ■ Château-Gontier-sur-Mayenne / Lycée général et technologique privé Saint-Michel
- 53 ■ Mayenne / Lycée Don Bosco

LANGUE DES SIGNES FRANÇAISE

- 44 ● Nantes / Lycée polyvalent Les Bourdonnières
- 44 ■ Nantes / Lycée polyvalent Sacré-Coeur La Salle
- 44 ■ Nantes / Lycée polyvalent Talensac-Jeanne Bernard
- 44 ■ Saint-Gildas-des-Bois / Lycée privé Gabriel Deshayes
- 44 ■ Saint-Sébastien-sur-Loire / Lycée polyvalent la Baugerie
- 53 ■ Laval / Lycée général et technologique privé d'Avesnières
- 53 ■ Laval / Lycée polyvalent Haute Follis
- 72 ● Le Mans / Lycée polyvalent Gabriel Touchard - Washington
- 85 ■ Pouzauges / Lycée Notre-Dame de la Tourtelière

PORTUGAIS

- 44 ● Nantes / Lycée Nelson Mandela

RUSSE

- 44 ■ Nantes / Lycée Externat Chavagnes
- 44 ● Nantes / Lycée La Colinière
- 44 ■ Savenay / Lycée Saint-François d'Assise
- 49 ● Angers / Lycée Joachim du Bellay
- 49 ■ Angers / Lycée Urbain Mongazon
- 72 ● La Flèche / Prytanée national militaire

ENSEIGNEMENTS OPTIONNELS TECHNOLOGIQUES EN CLASSE DE 2^{DE}

BIOTECHNOLOGIES

- 44 ■ Nantes / Lycée général et technologique privé Saint-Stanislas
- 44 ● Rezé / Lycée Jean Perrin
- 44 ■ Saint-Sébastien-sur-Loire / Lycée polyvalent la Baugerie
- 49 ● Angers / Lycée polyvalent Jean Moulin
- 49 ■ Angers / Lycée Urbain Mongazon
- 49 ■ Cholet / Lycée Jeanne Delanoue
- 49 ● Saumur / Lycée polyvalent Sadi Carnot - Jean Bertin
- 49 ■ Saumur / Lycée professionnel et technologique privé Les Ardiilliers
- 49 ■ Segré-en-Anjou-Bleu / Lycée polyvalent Bourg Chevreau Sainte-Anne
- 53 ● Laval / Lycée Réaumur
- 72 ● Allonnes / Lycée André Malraux
- 72 ■ Le Mans / Lycée Notre-Dame
- 72 ● Le Mans / Lycée polyvalent Le Mans sud
- 72 ● Sablé-sur-Sarthe / Lycée polyvalent Raphaël Elizé
- 85 ■ Challans / Lycée polyvalent Notre-Dame
- 85 ■ Fontenay-le-Comte / Lycée polyvalent Notre-Dame
- 85 ■ Montaigu-Vendée / Lycée polyvalent Jeanne d'Arc
- 85 ■ Pouzauges / Lycée Notre-Dame de la Tourtelière
- 44 ● Nantes / Lycée polyvalent Gaspard Monge - La Chauvinière
- 44 ● Orvault / Lycée polyvalent Nicolas Appert
- 44 ● Pontchâteau / Lycée polyvalent de Pontchâteau
- 44 ● Rezé / Lycée Jean Perrin
- 44 ■ Saint-Sébastien-sur-Loire / Lycée polyvalent la Baugerie
- 44 ■ Saint-Sébastien-sur-Loire / Lycée polyvalent Saint-Joseph La Joliverie
- 44 ■ Saint-Sébastien-sur-Loire / Lycée polyvalent Saint-Pierre La Joliverie
- 44 ● Savenay / Lycée Jacques Prévert
- 44 ■ Savenay / Lycée Saint-François d'Assise
- 49 ● Angers / Lycée polyvalent Chevrollier
- 49 ● Angers / Lycée polyvalent Jean Moulin
- 49 ■ Beaupréau-en-Mauges / Lycée général et technologique Dom Sortais
- 49 ● Cholet / Lycée polyvalent Fernand Renaudeau
- 49 ● Saumur / Lycée polyvalent Sadi Carnot - Jean Bertin
- 49 ● Segré-en-Anjou-Bleu / Lycée polyvalent Blaise Pascal
- 49 ■ Verrières-en-Anjou / Lycée polyvalent Saint Aubin-La Salle
- 53 ■ Château-Gontier-sur-Mayenne / Lycée général et technologique privé Saint-Michel

CRÉATION ET CULTURE-DESIGN

- 44 ● Nantes / Lycée Livet
- 44 ■ Nantes / Lycée polyvalent Saint-Pierre La Joliverie - Pôle des arts graphiques
- 44 ■ Saint-Sébastien-sur-Loire / Lycée polyvalent Saint-Pierre La Joliverie
- 49 ■ Cholet / Lycée Jeanne Delanoue
- 49 ● Cholet / Lycée polyvalent Fernand Renaudeau
- 49 ■ Verrières-en-Anjou / Lycée polyvalent Saint Aubin-La Salle
- 53 ■ Laval / Lycée général et technologique privé d'Avesnières
- 72 ■ Pruillé-le-Chétif / Lycée polyvalent Saint-Joseph La Salle
- 72 ● Sablé-sur-Sarthe / Lycée polyvalent Raphaël Elizé
- 85 ● Montaigu-Vendée / Lycée polyvalent Léonard de Vinci
- 53 ● Laval / Lycée de l'Immaculée Conception
- 53 ● Laval / Lycée Réaumur
- 72 ● La Ferté-Bernard / Lycée polyvalent Robert Garnier
- 72 ● La Flèche / Lycée polyvalent d'Estournelles de Constant
- 72 ● Le Mans / Lycée polyvalent Gabriel Touchard - Washington
- 72 ● Le Mans / Lycée polyvalent Le Mans sud
- 72 ■ Le Mans / Lycée polyvalent Saint-Charles-Sainte-Croix
- 72 ■ Pruillé-le-Chétif / Lycée polyvalent Saint-Joseph La Salle
- 72 ● Sablé-sur-Sarthe / Lycée polyvalent Raphaël Elizé
- 85 ● Fontenay-le-Comte / Lycée polyvalent François Rabelais
- 85 ■ Fontenay-le-Comte / Lycée polyvalent Notre-Dame
- 85 ● La Roche-sur-Yon / Lycée Jean de Lattre-de-Tassigny
- 85 ● La Roche-sur-Yon / Lycée polyvalent Rosa Parks
- 85 ■ La Roche-sur-Yon / Lycée Saint François d'Assise
- 85 ● Montaigu-Vendée / Lycée polyvalent Léonard de Vinci
- 85 ● Saint-Gilles-Croix-de-Vie / Lycée polyvalent Adeline Boutain
- 85 ■ Saint-Laurent-sur-Sèvre / Lycée général et technologique Saint Gabriel Saint Michel

CRÉATION ET INNOVATION TECHNOLOGIQUES

- 44 ● Ancenis-Saint-Géréon / Lycée polyvalent Joubert Emilien Maillard
- 44 ● Blain / Lycée Camille Claudel
- 44 ● Châteaubriant / Lycée polyvalent Guy Môquet - Etienne Lenoir
- 44 ● Clisson / Lycée polyvalent Aimé Césaire
- 44 ■ Nantes / Lycée général et technologique privé Saint-Félix La Salle
- 44 ● Nantes / Lycée Livet
- 44 ● Nantes / Lycée Nelson Mandela

CULTURE ET PRATIQUE DE LA DANSE

- 44 ● Nantes / Lycée Nelson Mandela

- 49 ● Angers / Lycée Joachim du Bellay

CULTURE ET PRATIQUE DE LA MUSIQUE

- 44 ● Nantes / Lycée Nelson Mandela
- 49 ● Angers / Lycée Joachim du Bellay

HIPPOLOGIE ET ÉQUITATION

- 44 ■ Le Landreau / LEGTAP Briacé
- 44 ■ Le Pellerin / Lycée agricole privé Saint Gabriel Nantes Océan
- 44 ● Saint-Herblain / LEGTA Jules Rieffel
- 49 ● Angers / LEGTA Le Fresne
- 49 ■ Les Ponts-de-Cé / Campus de Pouillé
- 53 ● Laval / LEGTA de Laval
- 53 ■ Mayenne / LEGTAP Rochefeuille
- 72 ● Rouillon / LEGTA La Germinière
- 72 ■ Sablé-sur-Sarthe / LEAP Val de Sarthe
- 85 ■ La Roche-sur-Yon / LAP Les Etablières

MANAGEMENT ET GESTION

- 44 ● Ancenis-Saint-Géréon / Lycée polyvalent Joubert Emilien Maillard
- 44 ■ Ancenis-Saint-Géréon / Lycée Saint-Joseph
- 44 ● Basse-Goulaine / Lycée La Herdrie
- 44 ● Bouaye / Lycée Alcide d'Orbigny
- 44 ● Châteaubriant / Lycée polyvalent Guy Môquet - Etienne Lenoir
- 44 ■ Châteaubriant / Lycée Saint-Joseph
- 44 ■ Gorges / Lycée Charles Péguy
- 44 ● La Baule-Escoublac / Lycée Grand Air
- 44 ■ Machecoul-Saint-Même / Lycée Saint-Joseph
- 44 ● Nantes / Lycée Albert Camus
- 44 ● Nantes / Lycée Carcouet
- 44 ■ Nantes / Lycée général et technologique privé Saint-Félix La Salle
- 44 ■ Nantes / Lycée général et technologique privé Saint-Stanislas
- 44 ● Nantes / Lycée La Colinière
- 44 ● Nantes / Lycée Nelson Mandela
- 44 ■ Nantes / Lycée polyvalent Sacré-Coeur La Salle
- 44 ■ Nantes / Lycée polyvalent Talensac-Jeanne Bernard
- 44 ● Pornic / Lycée du pays de Retz
- 44 ■ Saint-Gildas-des-Bois / Lycée privé Gabriel Deshayes
- 44 ■ Saint-Herblain / Lycée Saint-Dominique
- 44 ● Saint-Nazaire / Lycée Aristide Briand
- 44 ■ Saint-Nazaire / Lycée Notre-Dame d'Espérance
- 44 ■ Saint-Sébastien-sur-Loire / Lycée polyvalent la Baugerie
- 44 ■ Saint-Sébastien-sur-Loire / Lycée polyvalent Saint-Joseph La Joliverie
- 44 ■ Saint-Sébastien-sur-Loire / Lycée polyvalent Saint-Pierre La Joliverie
- 44 ■ Savenay / Lycée Jacques Prévert
- 44 ■ Savenay / Lycée Saint-François d'Assise
- 49 ● Angers / Lycée Auguste et Jean Renoir
- 49 ● Angers / Lycée Emmanuel Mounier
- 49 ● Angers / Lycée Henri Bergson
- 49 ● Angers / Lycée Joachim du Bellay
- 49 ■ Angers / Lycée Sacré-Coeur La Salle
- 49 ● Cholet / Lycée polyvalent Europe Robert Schuman
- 49 ■ Cholet / Lycée Sainte Marie
- 49 ● Les Ponts-de-Cé / Lycée Jean Bodin
- 49 ● Saumur / Lycée polyvalent Sadi Carnot - Jean Bertin
- 49 ■ Saumur / Lycée Saint-Louis
- 49 ■ Segré-en-Anjou-Bleu / Lycée polyvalent Bourg Chevreau Sainte-Anne
- 49 ■ Sèvremoine / Lycée Le Champ Blanc
- 49 ■ Verrières-en-Anjou / Lycée polyvalent Saint Aubin-La Salle
- 53 ■ Château-Gontier-sur-Mayenne / Lycée général et technologique privé Saint-Michel
- 53 ● Château-Gontier-sur-Mayenne / Lycée Victor Hugo
- 53 ● Evron / Lycée polyvalent Raoul Vadepied
- 53 ● Laval / Lycée Ambroise Paré
- 53 ● Laval / Lycée Douanier Rousseau
- 53 ■ Laval / Lycée polyvalent Haute Follis
- 53 ■ Mayenne / Lycée Don Bosco
- 53 ● Mayenne / Lycée Lavoisier
- 72 ● Allonnes / Lycée André Malraux
- 72 ● La Ferté-Bernard / Lycée polyvalent Robert Garnier
- 72 ● La Flèche / Lycée polyvalent d'Estournelles de Constant
- 72 ● La Flèche / Prytanée national militaire
- 72 ● Le Mans / Lycée Marguerite Yourcenar
- 72 ● Le Mans / Lycée polyvalent Le Mans sud
- 72 ■ Le Mans / Lycée polyvalent Saint-Charles-Sainte-Croix
- 72 ● Mamers / Lycée polyvalent de Perseigne
- 72 ● Montval-sur-Loir / Lycée Racan
- 72 ● Sablé-sur-Sarthe / Lycée polyvalent Raphaël Elizé
- 72 ● Sillé-le-Guillaume / Lycée Paul Scarron
- 85 ● Challans / Lycée François Truffaut
- 85 ■ Challans / Lycée polyvalent Notre-Dame
- 85 ● Chantonnay / Lycée Georges Clemenceau
- 85 ■ Chantonnay / Lycée polyvalent Sainte-Marie
- 85 ● Fontenay-le-Comte / Lycée polyvalent François Rabelais
- 85 ■ Fontenay-le-Comte / Lycée polyvalent Notre-Dame
- 85 ● La Roche-sur-Yon / Lycée Pierre Mendès France

- 85 ■ La Roche-sur-Yon / Lycée polyvalent Notre-Dame du Roc
- 85 ■ Les Herbiers / Lycée Jean XXIII - ISCV
- 85 ● Les Herbiers / Lycée polyvalent Jean Monnet
- 85 ■ Les Sables-d'Olonne / Lycée polyvalent Sainte-Marie du Port
- 85 ■ Montaigu-Vendée / Lycée polyvalent Jeanne d'Arc
- 85 ■ Pouzauges / Lycée Notre-Dame de la Tourtelière
- 85 ■ Saint-Laurent-sur-Sèvre / Lycée général et technologique Saint Gabriel Saint Michel

PRATIQUES PHYSIQUES ET SPORTIVES

- 44 ■ Le Landreau / LEGTAP Briacé
- 44 ■ Le Pellerin / Lycée agricole privé Saint Gabriel Nantes Océan
- 44 ● Saint-Herblain / LEGTA Jules Rieffel
- 49 ● Angers / LEGTA Le Fresne
- 49 ■ Les Ponts-de-Cé / Campus de Pouillé
- 49 ■ Saint-Barthélemy-d'Anjou / MFR Le Cèdre à Saint-Barthélemy-d'Anjou
- 53 ■ Mayenne / LEGTAP Rochefeuille
- 72 ■ Sablé-sur-Sarthe / LEAP Val de Sarthe
- 85 ■ La Roche-sur-Yon / LAP Les Etablières

PRATIQUES PROFESSIONNELLES

- 44 ■ Derval / Lycée Saint-Clair Blain-Derval site de Derval
- 44 ● Saint-Herblain / LEGTA Jules Rieffel
- 49 ■ Les Ponts-de-Cé / Campus de Pouillé
- 53 ■ Mayenne / LEGTAP Rochefeuille
- 72 ■ Sablé-sur-Sarthe / LEAP Val de Sarthe

PRATIQUES SOCIALES ET CULTURELLES

- 49 ■ Saint-Barthélemy-d'Anjou / MFR Le Cèdre à Saint-Barthélemy-d'Anjou

SANTÉ ET SOCIAL

- 44 ■ Ancenis-Saint-Géréon / Lycée Saint-Joseph
- 44 ● Châteaubriant / Lycée polyvalent Guy Môquet - Etienne Lenoir
- 44 ● Clisson / Lycée polyvalent Aimé Césaire
- 44 ● Nantes / Lycée Carcouet
- 44 ■ Nantes / Lycée La Colinière
- 44 ■ Nantes / Lycée polyvalent Sacré-Coeur La Salle
- 44 ■ Nantes / Lycée polyvalent Talensac-Jeanne Bernard
- 44 ● Pontchâteau / Lycée polyvalent de Pontchâteau

- 44 ● Saint-Nazaire / Lycée Aristide Briand
- 44 ■ Saint-Nazaire / Lycée des métiers Sainte-Anne
- 44 ■ Saint-Sébastien-sur-Loire / Lycée polyvalent la Baugerie
- 49 ● Angers / Lycée polyvalent Chevrollier
- 49 ● Angers / Lycée polyvalent Jean Moulin
- 49 ■ Angers / Lycée Urbain Mongazon
- 49 ● Beaupréau-en-Mauges / Lycée polyvalent Julien Gracq
- 49 ■ Cholet / Lycée Jeanne Delanoue
- 49 ● Saumur / Lycée polyvalent Sadi Carnot - Jean Bertin
- 49 ■ Saumur / Lycée professionnel et technologique privé Les Ardilliers
- 49 ■ Segré-en-Anjou-Bleu / Lycée polyvalent Bourg Chevreau Sainte-Anne

- 53 ■ Laval / Lycée polyvalent Haute Follis
- 53 ● Laval / Lycée Réaumur
- 72 ● Allonnes / Lycée André Malraux
- 72 ● La Ferté-Bernard / Lycée polyvalent Robert Garnier
- 72 ■ Le Mans / Lycée Notre-Dame
- 72 ● Sablé-sur-Sarthe / Lycée polyvalent Raphaël Elizé
- 85 ● Aizenay / Lycée général et technologique Colette Le Bret
- 85 ■ Challans / Lycée polyvalent Notre-Dame
- 85 ■ Chantonnay / Lycée polyvalent Sainte-Marie
- 85 ■ Fontenay-le-Comte / Lycée polyvalent Notre-Dame
- 85 ■ Les Sables-d'Olonne / Lycée polyvalent Sainte-Marie du Port
- 85 ● Luçon / Lycée polyvalent Atlantique

SCIENCES DE L'INGÉNIEUR

- 44 ● Clisson / Lycée polyvalent Aimé Césaire
- 44 ● Guérande / Lycée Galilée
- 44 ■ Nantes / Lycée général et technologique privé Saint-Félix La Salle
- 44 ● Nantes / Lycée Livet
- 44 ● Nantes / Lycée polyvalent Gaspard Monge - La Chauvinière
- 44 ● Orvault / Lycée polyvalent Nicolas Appert
- 44 ● Pontchâteau / Lycée polyvalent de Pontchâteau
- 44 ● Rezé / Lycée Jean Perrin
- 44 ● Saint-Nazaire / Lycée Aristide Briand
- 44 ■ Saint-Nazaire / Lycée Saint-Louis
- 44 ■ Saint-Sébastien-sur-Loire / Lycée polyvalent Saint-Joseph La Joliverie
- 44 ■ Saint-Sébastien-sur-Loire / Lycée polyvalent Saint-Pierre La Joliverie

- 44 ● Savenay / Lycée Jacques Prévert
- 44 ■ Savenay / Lycée Saint-François d'Assise
- 49 ● Angers / Lycée polyvalent Chevrollier
- 49 ● Angers / Lycée polyvalent Jean Moulin
- 49 ■ Beaupréau-en-Mauges / Lycée général et technologique Dom Sortais
- 49 ● Cholet / Lycée polyvalent Fernand Renaudeau
- 49 ● Saumur / Lycée polyvalent Sadi Carnot - Jean Bertin
- 49 ● Segré-en-Anjou-Bleu / Lycée polyvalent Blaise Pascal
- 49 ■ Verrières-en-Anjou / Lycée polyvalent Saint Aubin-La Salle
- 53 ■ Château-Gontier-sur-Mayenne / Lycée général et technologique privé Saint-Michel
- 53 ● Château-Gontier-sur-Mayenne / Lycée Victor Hugo
- 53 ■ Laval / Lycée de l'Immaculée Conception
- 53 ● Laval / Lycée Réaumur
- 53 ■ Mayenne / Lycée Don Bosco
- 72 ● La Ferté-Bernard / Lycée polyvalent Robert Garnier
- 72 ● La Flèche / Lycée polyvalent d'Estournelles de Constant
- 72 ● Le Mans / Lycée polyvalent Gabriel Touchard - Washington
- 72 ● Le Mans / Lycée polyvalent Le Mans sud
- 72 ■ Le Mans / Lycée polyvalent Saint-Charles-Sainte-Croix
- 72 ■ Pruillé-le-Chétif / Lycée polyvalent Saint-Joseph La Salle
- 72 ● Sablé-sur-Sarthe / Lycée polyvalent Raphaël Elizé
- 85 ● Challans / Lycée François Truffaut
- 85 ● Fontenay-le-Comte / Lycée polyvalent François Rabelais
- 85 ■ Fontenay-le-Comte / Lycée polyvalent Notre-Dame
- 85 ● La Roche-sur-Yon / Lycée Jean de Lattre-de-Tassigny
- 85 ● La Roche-sur-Yon / Lycée polyvalent Rosa Parks
- 85 ■ La Roche-sur-Yon / Lycée Saint François d'Assise
- 85 ● Les Herbiers / Lycée polyvalent Jean Monnet
- 85 ● Montaigu-Vendée / Lycée polyvalent Léonard de Vinci
- 85 ■ Saint-Laurent-sur-Sèvre / Lycée général et technologique Saint Gabriel Saint Michel

SCIENCES ET LABORATOIRE

- 44 ● Bouaye / Lycée Alcide d'Orbigny
- 44 ● Châteaubriant / Lycée polyvalent Guy Môquet - Etienne Lenoir
- 44 ■ Gorges / Lycée Charles Péguy
- 44 ■ Guérande / Lycée privé la Mennais

- 44 ■ Nantes / Lycée Blanche de Castille
- 44 ● Nantes / Lycée Carcouet
- 44 ■ Nantes / Lycée général et technologique privé Saint-Félix La Salle
- 44 ● Nantes / Lycée Livet
- 44 ● Nantes / Lycée polyvalent Gaspard Monge - La Chauvinière
- 44 ■ Nantes / Lycée polyvalent Talensac-Jeanne Bernard
- 44 ● Rezé / Lycée Jean Perrin
- 49 ● Angers / Lycée Emmanuel Mounier
- 49 ■ Angers / Lycée général et technologique privé Saint-Benoît
- 49 ● Angers / Lycée polyvalent Jean Moulin
- 49 ● Cholet / Lycée polyvalent Europe Robert Schuman
- 49 ● Les Ponts-de-Cé / Lycée Jean Bodin
- 49 ● Saumur / Lycée Duplessis Mornay
- 49 ● Segré-en-Anjou-Bleu / Lycée polyvalent Blaise Pascal
- 49 ■ Segré-en-Anjou-Bleu / Lycée polyvalent Bourg Chevreau Sainte-Anne
- 53 ● Château-Gontier-sur-Mayenne / Lycée Victor Hugo
- 53 ● Evron / Lycée polyvalent Raoul Vadepié
- 53 ● Laval / LEGTA de Laval
- 53 ● Laval / Lycée Douanier Rousseau
- 53 ■ Laval / Lycée général et technologique privé d'Avesnières
- 53 ● Mayenne / Lycée Lavoisier
- 72 ● La Flèche / Lycée polyvalent d'Estournelles de Constant
- 72 ● La Flèche / Prytanée national militaire
- 72 ● Le Mans / Lycée Bellevue
- 72 ● Le Mans / Lycée Marguerite Yourcenar
- 72 ■ Le Mans / Lycée Notre-Dame
- 72 ● Le Mans / Lycée polyvalent Le Mans sud
- 72 ● Rouillon / LEGTA La Germinière
- 85 ■ Challans / Lycée polyvalent Notre-Dame
- 85 ■ Fontenay-le-Comte / Lycée polyvalent Notre-Dame
- 85 ● La Roche-sur-Yon / Lycée Jean de Lattre-de-Tassigny
- 85 ■ La Roche-sur-Yon / Lycée polyvalent Notre-Dame du Roc
- 85 ● La Roche-sur-Yon / Lycée polyvalent Rosa Parks
- 85 ■ La Roche-sur-Yon / Lycée Saint François d'Assise
- 85 ■ Les Herbiers / Lycée Jean XXIII - ISCV
- 85 ■ Montaigu-Vendée / Lycée polyvalent Jeanne d'Arc
- 85 ■ Pouzauges / Lycée Notre-Dame de la Tourtelière
- 85 ■ Saint-Laurent-sur-Sèvre / Lycée général et technologique Saint Gabriel Saint Michel

LANGUES VIVANTES A ET B

LVA

ALLEMAND

- 44 ● Ancenis-Saint-Géréon / Lycée polyvalent Joubert Emilien Maillard
- 44 ● Basse-Goulaine / Lycée La Herdrie
- 44 ● Blain / Lycée Camille Claudel
- 44 ● Carquefou / Lycée général et technologique Honoré d'Estienne d'Orves
- 44 ● Châteaubriant / Lycée polyvalent Guy Môquet - Etienne Lenoir
- 44 ● Clisson / Lycée polyvalent Aimé Césaire
- 44 ● Guérande / Lycée Galilée
- 44 ■ La Chapelle-sur-Erdre / Centre éducatif nantais pour jeunes sportifs
- 44 ● Nantes / Lycée Albert Camus
- 44 ■ Nantes / Lycée Blanche de Castille
- 44 ● Nantes / Lycée Clemenceau
- 44 ● Nantes / Lycée Gabriel Guist'hau
- 44 ■ Nantes / Lycée général et technologique privé Saint-Stanislas
- 44 ■ Nantes / Lycée La Perverie
- 44 ● Nantes / Lycée Nelson Mandela
- 44 ■ Nantes / Lycée Notre-Dame de Toutes Aides
- 44 ● Nantes / Lycée polyvalent Gaspard Monge - La Chauvinière
- 44 ● Nantes / Lycée polyvalent Les Bourdonnières
- 44 ● Orvault / Lycée polyvalent Nicolas Appert
- 44 ● Pontchâteau / Lycée polyvalent de Pontchâteau
- 44 ● Pornic / Lycée du pays de Retz
- 44 ● Rezé / Lycée Jean Perrin
- 44 ■ Rezé / Lycée polyvalent Notre-Dame
- 44 ■ Saint-Herblain / Lycée Saint-Dominique
- 44 ● Saint-Nazaire / Lycée Aristide Briand
- 44 ● Saint-Nazaire / Lycée expérimental de Saint-Nazaire
- 44 ● Savenay / Lycée Jacques Prévert
- 49 ● Angers / Lycée Auguste et Jean Renoir
- 49 ● Angers / Lycée David d'Angers
- 49 ● Angers / Lycée Henri Bergson
- 49 ● Angers / Lycée Joachim du Bellay
- 49 ● Angers / Lycée polyvalent Chevrollier
- 49 ■ Angers / Lycée Sacré-Coeur La salle
- 49 ■ Angers / Lycée Urbain Mongazon
- 49 ● Beaupréau-en-Mauges / Lycée polyvalent Julien Gracq
- 49 ● Saumur / Lycée Duplessis Mornay
- 49 ● Saumur / Lycée polyvalent Sadi Carnot - Jean Bertin
- 49 ● Saumur / Lycée polyvalent Sadi Carnot - Jean Bertin
- 49 ■ Saumur / Lycée Saint-Louis
- 49 ■ Segré-en-Anjou-Bleu / Lycée Notre-Dame d'Orveau
- 49 ■ Verrières-en-Anjou / Lycée polyvalent Saint Aubin-La Salle
- 53 ● Château-Gontier-sur-Mayenne / Lycée Victor Hugo
- 53 ● Evron / Lycée polyvalent Raoul Vadepied
- 53 ● Laval / Lycée Ambroise Paré
- 53 ■ Laval / Lycée de l'Immaculée Conception
- 53 ● Laval / Lycée Douanier Rousseau
- 53 ■ Laval / Lycée général et technologique privé d'Avesnières
- 53 ● Laval / Lycée Réaumur
- 53 ■ Mayenne / Lycée Don Bosco
- 72 ● Allonnes / Lycée André Malraux
- 72 ● La Ferté-Bernard / Lycée polyvalent Robert Garnier
- 72 ● La Flèche / Lycée polyvalent d'Estournelles de Constant
- 72 ● La Flèche / Prytanée national militaire
- 72 ● Le Mans / Lycée Bellevue
- 72 ● Le Mans / Lycée Marguerite Yourcenar
- 72 ● Le Mans / Lycée Montesquieu
- 72 ■ Le Mans / Lycée Notre-Dame
- 72 ● Le Mans / Lycée polyvalent Gabriel Touchard - Washington
- 72 ● Le Mans / Lycée polyvalent Le Mans sud
- 72 ■ Le Mans / Lycée polyvalent Saint-Charles-Sainte-Croix
- 72 ● Mangers / Lycée polyvalent de Perseigne
- 72 ● Montval-sur-Loir / Lycée Racan
- 72 ● Sablé-sur-Sarthe / Lycée de la Clinique Soins-Etudes FSEF Sablé-sur-Sarthe - Annexe pédagogique du Lycée polyvalent Raphaël Elizé
- 72 ● Sablé-sur-Sarthe / Lycée polyvalent Raphaël Elizé
- 72 ● Sillé-le-Guillaume / Lycée Paul Scarron
- 85 ● Challans / Lycée François Truffaut
- 85 ■ Challans / Lycée polyvalent Notre-Dame
- 85 ● Chantonnay / Lycée Georges Clemenceau
- 85 ● Fontenay-le-Comte / Lycée polyvalent François Rabelais
- 85 ● La Roche-sur-Yon / Lycée Jean de Lattre-de-Tassigny
- 85 ● La Roche-sur-Yon / Lycée Pierre Mendès France
- 85 ● La Roche-sur-Yon / Lycée polyvalent Rosa Parks
- 85 ■ La Roche-sur-Yon / Lycée Saint François d'Assise
- 85 ● Les Herbiers / Lycée polyvalent Jean Monnet
- 85 ■ Les Sables-d'Olonne / Lycée polyvalent Sainte-Marie du Port
- 85 ● Luçon / Lycée polyvalent Atlantique
- 85 ■ Montaigu-Vendée / Lycée polyvalent Jeanne d'Arc
- 85 ● Montaigu-Vendée / Lycée polyvalent Léonard de Vinci

ANGLAIS

Proposé dans la plupart des établissements.

ESPAGNOL

- 44 ● La Baule-Escoubac / Lycée Grand Air
- 44 ■ La Chapelle-sur-Erdre / Centre éducatif nantais pour jeunes sportifs
- 44 ■ Nantes / Lycée Blanche de Castille
- 44 ● Rezé / Lycée Jean Perrin
- 44 ● Saint-Nazaire / Lycée expérimental de Saint-Nazaire

- 49 ● Angers / Lycée David d'Angers
- 49 ● Saumur / Lycée polyvalent Sadi Carnot - Jean Bertin
- 49 ■ Segré-en-Anjou-Bleu / Lycée Notre-Dame d'Orveau
- 72 ● Allonnes / Lycée André Malraux
- 72 ● La Ferté-Bernard / Lycée polyvalent Robert Garnier
- 72 ● Le Mans / Lycée Bellevue
- 72 ■ Le Mans / Lycée Notre-Dame
- 72 ● Mangers / Lycée polyvalent de Perseigne
- 85 ● Challans / Lycée François Truffaut
- 85 ● Fontenay-le-Comte / Lycée polyvalent François Rabelais
- 85 ● La Roche-sur-Yon / Lycée Pierre Mendès France

ITALIEN

- 44 ● Nantes / Lycée Albert Camus
- 49 ● Saumur / Lycée polyvalent Sadi Carnot - Jean Bertin
- 72 ● Le Mans / Lycée Bellevue

LVB

ALLEMAND

- 44 ● Ancenis-Saint-Géréon / Lycée polyvalent Joubert Emilien Maillard
- 44 ■ Ancenis-Saint-Géréon / Lycée Saint-Joseph
- 44 ● Basse-Goulaine / Lycée La Herdrie
- 44 ● Blain / Lycée Camille Claudel
- 44 ● Bouaye / Lycée Alcide d'Orbigny
- 44 ● Carquefou / Lycée général et technologique Honoré d'Estienne d'Orves
- 44 ● Châteaubriant / Lycée polyvalent Guy Môquet - Etienne Lenoir
- 44 ■ Châteaubriant / Lycée Saint-Joseph
- 44 ● Clisson / Lycée polyvalent Aimé Césaire
- 44 ■ Derval / Lycée Saint-Clair Blain-Derval site de Derval
- 44 ■ Gorges / Lycée Charles Péguy
- 44 ● Guérande / Lycée Galilée
- 44 ■ Guérande / Lycée privé la Mennais
- 44 ● La Baule-Escoubac / Lycée Grand Air
- 44 ■ La Chapelle-sur-Erdre / Centre éducatif nantais pour jeunes sportifs
- 44 ■ Le Landreau / LEGTAP Briacé
- 44 ■ Le Pellerin / Lycée agricole privé Saint Gabriel Nantes Océan
- 44 ■ Machecoul-Saint-Même / Lycée Saint-Joseph
- 44 ● Nantes / Lycée Albert Camus
- 44 ■ Nantes / Lycée Blanche de Castille
- 44 ● Nantes / Lycée Carcouet
- 44 ● Nantes / Lycée Clemenceau
- 44 ■ Nantes / Lycée Externat Chavagnes
- 44 ● Nantes / Lycée Gabriel Guist'hau
- 44 ■ Nantes / Lycée général et technologique privé Saint-Félix La Salle
- 44 ■ Nantes / Lycée général et technologique privé Saint-Stanislas
- 44 ● Nantes / Lycée Jules Verne
- 44 ● Nantes / Lycée La Colinière
- 44 ■ Nantes / Lycée La Perverie
- 44 ● Nantes / Lycée Livet
- 44 ● Nantes / Lycée Nelson Mandela
- 44 ■ Nantes / Lycée Notre-Dame de Toutes Aides
- 44 ● Nantes / Lycée polyvalent Gaspard Monge - La Chauvinière
- 44 ● Nantes / Lycée polyvalent Les Bourdonnières
- 44 ■ Nantes / Lycée polyvalent Sacré-Coeur La Salle
- 44 ■ Nantes / Lycée polyvalent Saint-Pierre La Joliverie - Pôle des arts graphiques
- 44 ■ Nantes / Lycée polyvalent Talensac-Jeanne Bernard
- 44 ■ Nantes / Lycée privé de Bretagne
- 44 ■ Nantes / Lycée Saint-Joseph du Loquidy
- 44 ● Nort-sur-Erdre / Lycée polyvalent Caroline Aigle
- 44 ■ Nort-sur-Erdre / Lycée Saint Martin
- 44 ● Orvault / Lycée polyvalent Nicolas Appert
- 44 ● Orvault / Lycée polyvalent Nicolas Appert
- 44 ● Pontchâteau / Lycée polyvalent de Pontchâteau
- 44 ● Pornic / Lycée du pays de Retz
- 44 ● Rezé / Lycée Jean Perrin
- 44 ■ Rezé / Lycée polyvalent Notre-Dame
- 44 ■ Saint-Gildas-des-Bois / Lycée privé Gabriel Deshayes
- 44 ● Saint-Herblain / LEGTA Jules Rieffel
- 44 ■ Saint-Herblain / Lycée Saint-Dominique
- 44 ● Saint-Nazaire / Lycée Aristide Briand
- 44 ■ Saint-Nazaire / Lycée des métiers Sainte-Anne
- 44 ■ Saint-Nazaire / Lycée des métiers Sainte-Anne
- 44 ● Saint-Nazaire / Lycée expérimental de Saint-Nazaire
- 44 ■ Saint-Nazaire / Lycée Notre-Dame d'Espérance
- 44 ■ Saint-Nazaire / Lycée Saint-Louis
- 44 ■ Saint-Sébastien-sur-Loire / Lycée polyvalent la Baugerie
- 44 ■ Saint-Sébastien-sur-Loire / Lycée polyvalent Saint-Joseph La Joliverie
- 44 ■ Saint-Sébastien-sur-Loire / Lycée polyvalent Saint-Pierre La Joliverie
- 44 ● Savenay / Lycée Jacques Prévert
- 44 ■ Savenay / Lycée Saint-François d'Assise
- 49 ● Angers / LEGTA Le Fresne
- 49 ● Angers / Lycée Auguste et Jean Renoir
- 49 ● Angers / Lycée David d'Angers
- 49 ● Angers / Lycée Emmanuel Mounier
- 49 ■ Angers / Lycée général et technologique privé Saint-Benoît
- 49 ● Angers / Lycée Henri Bergson
- 49 ● Angers / Lycée Joachim du Bellay
- 49 ● Angers / Lycée polyvalent Chevrollier
- 49 ● Angers / Lycée polyvalent Jean Moulin
- 49 ■ Angers / Lycée Sacré-Coeur La salle
- 49 ■ Angers / Lycée Urbain Mongazon
- 49 ■ Beaupréau-en-Mauges / Lycée général et technologique Dom Sortais

- 49 ● Beaupréau-en-Mauges / Lycée polyvalent Julien Gracq
- 49 ■ Chemillé-en-Anjou / Lycée Notre-Dame
- 49 ● Chemillé-en-Anjou / Lycée polyvalent de l'Hyrôme
- 49 ■ Cholet / Lycée Jeanne Delanoue
- 49 ● Cholet / Lycée polyvalent Europe Robert Schuman
- 49 ● Cholet / Lycée polyvalent Fernand Renaudeau
- 49 ■ Cholet / Lycée Sainte Marie
- 49 ■ Les Ponts-de-Cé / Campus de Pouillé
- 49 ● Les Ponts-de-Cé / Lycée Jean Bodin
- 49 ■ Mauges-sur-Loire / Lycée Saint-Joseph
- 49 ■ Saint-Barthélemy-d'Anjou / MFR Le Cèdre à Saint-Barthélemy-d'Anjou
- 49 ● Saumur / Lycée Duplessis Mornay
- 49 ● Saumur / Lycée polyvalent Sadi Carnot - Jean Bertin
- 49 ● Saumur / Lycée polyvalent Sadi Carnot - Jean Bertin
- 49 ■ Saumur / Lycée professionnel et technologique privé Les Ardilliers
- 49 ■ Saumur / Lycée Saint-Louis
- 49 ■ Segré-en-Anjou-Bleu / Lycée Notre-Dame d'Orveau
- 49 ● Segré-en-Anjou-Bleu / Lycée polyvalent Blaise Pascal
- 49 ■ Segré-en-Anjou-Bleu / Lycée polyvalent Bourg Chevreau Sainte-Anne
- 49 ■ Sèvremoine / Lycée Le Champ Blanc
- 49 ■ Verrières-en-Anjou / Lycée polyvalent Saint Aubin-La Salle
- 53 ■ Château-Gontier-sur-Mayenne / Lycée général et technologique privé Saint-Michel
- 53 ● Château-Gontier-sur-Mayenne / Lycée Victor Hugo
- 53 ● Evron / Lycée polyvalent Raoul Vadepiéd
- 53 ● Laval / LEGTA de Laval
- 53 ● Laval / Lycée Ambroise Paré
- 53 ■ Laval / Lycée de l'Immaculée Conception
- 53 ● Laval / Lycée Douanier Rousseau
- 53 ■ Laval / Lycée général et technologique privé d'Avesnières
- 53 ■ Laval / Lycée polyvalent Haute Follis
- 53 ● Laval / Lycée Réaumur
- 53 ■ Mayenne / LEGTAP Rochefeuille
- 53 ■ Mayenne / Lycée Don Bosco
- 53 ● Mayenne / Lycée Lavoisier
- 72 ● Allonnes / Lycée André Malraux
- 72 ● La Ferté-Bernard / Lycée polyvalent Robert Garnier
- 72 ■ La Ferté-Bernard / Lycée Saint-Paul Notre-Dame
- 72 ■ La Flèche / Lycée Notre-Dame
- 72 ● La Flèche / Lycée polyvalent d'Estournelles de Constant
- 72 ● La Flèche / Prytanée national militaire
- 72 ● Le Mans / Lycée Bellevue
- 72 ● Le Mans / Lycée Marguerite Yourcenar
- 72 ● Le Mans / Lycée Montesquieu
- 72 ■ Le Mans / Lycée Notre-Dame
- 72 ● Le Mans / Lycée polyvalent Gabriel Touchard - Washington
- 72 ● Le Mans / Lycée polyvalent Le Mans sud
- 72 ■ Le Mans / Lycée polyvalent Saint-Charles-Sainte-Croix
- 72 ■ Le Mans / Lycée polyvalent Sainte-Catherine

- 72 ● Mamers / Lycée polyvalent de Perseigne
- 72 ● Montval-sur-Loir / Lycée Racan
- 72 ■ Pruillé-le-Chétif / Lycée polyvalent Saint-Joseph La Salle
- 72 ● Rouillon / LEGTA La Germinière
- 72 ■ Sablé-sur-Sarthe / LEAP Val de Sarthe
- 72 ● Sablé-sur-Sarthe / Lycée de la Clinique Soins-Etudes FSEF Sablé-sur-Sarthe - Annexe pédagogique du Lycée polyvalent Raphaël Elizé
- 72 ● Sablé-sur-Sarthe / Lycée polyvalent Raphaël Elizé
- 72 ■ Sablé-sur-Sarthe / Lycée polyvalent Sainte-Anne
- 72 ● Sillé-le-Guillaume / Lycée Paul Scarron
- 85 ● Aizenay / Lycée général et technologique Colette Le Bret
- 85 ● Challans / Lycée François Truffaut
- 85 ■ Challans / Lycée polyvalent Notre-Dame
- 85 ● Chantonnay / Lycée Georges Clemenceau
- 85 ■ Chantonnay / Lycée polyvalent Sainte-Marie
- 85 ● Fontenay-le-Comte / Lycée polyvalent François Rabelais
- 85 ■ Fontenay-le-Comte / Lycée polyvalent Notre-Dame
- 85 ■ La Roche-sur-Yon / LAP Les Etablières
- 85 ● La Roche-sur-Yon / LEGTPA Nature
- 85 ● La Roche-sur-Yon / Lycée Jean de Lattre-de-Tassigny
- 85 ● La Roche-sur-Yon / Lycée Pierre Mendès France
- 85 ● La Roche-sur-Yon / Lycée polyvalent Edouard Branly
- 85 ■ La Roche-sur-Yon / Lycée polyvalent Notre-Dame du Roc
- 85 ■ La Roche-sur-Yon / Lycée polyvalent Notre-Dame du Roc
- 85 ● La Roche-sur-Yon / Lycée polyvalent Rosa Parks
- 85 ■ La Roche-sur-Yon / Lycée Saint François d'Assise
- 85 ■ Les Herbiers / Lycée Jean XXIII - ISCV
- 85 ● Les Herbiers / Lycée polyvalent Jean Monnet
- 85 ■ Les Sables-d'Olonne / Lycée polyvalent Sainte-Marie du Port
- 85 ● Les Sables-d'Olonne / Lycée Savary de Mauléon
- 85 ● Luçon / Lycée polyvalent Atlantique
- 85 ■ Luçon / Lycée polyvalent Sainte-Ursule
- 85 ■ Montaigu-Vendée / Lycée polyvalent Jeanne d'Arc
- 85 ● Montaigu-Vendée / Lycée polyvalent Léonard de Vinci
- 85 ■ Pouzauges / Lycée Notre-Dame de la Tourtière
- 85 ■ Sainte-Cécile / Lycée l'Espérance
- 85 ● Saint-Gilles-Croix-de-Vie / Lycée polyvalent Adeline Boutain
- 85 ■ Saint-Laurent-sur-Sèvre / Lycée général et technologique Saint Gabriel Saint Michel

ANGLAIS

Proposé dans la plupart des établissements.

ARABE

- 44 ● Nantes / Lycée Clemenceau
- 49 ● Cholet / Lycée polyvalent Europe Robert Schuman
- 72 ● Le Mans / Lycée polyvalent Gabriel Touchard - Washington

CHINOIS

- 44 ■ Gorges / Lycée Charles Péguy
- 44 ■ Nantes / Lycée général et technologique privé Saint-Stanislas
- 44 ● Nantes / Lycée Jules Verne
- 49 ● Angers / Lycée Henri Bergson
- 49 ■ Angers / Lycée Urbain Mongazon
- 49 ■ Saumur / Lycée Saint-Louis
- 53 ■ Laval / Lycée général et technologique privé d'Avesnières
- 72 ● Le Mans / Lycée Bellevue
- 72 ■ Le Mans / Lycée polyvalent Saint-Charles-Sainte-Croix
- 85 ● La Roche-sur-Yon / Lycée Jean de Lattre-de-Tassigny
- 85 ■ La Roche-sur-Yon / Lycée Saint François d'Assise

ESPAGNOL

- 44 ● Ancenis-Saint-Géréon / Lycée polyvalent Joubert Emilien Maillard
- 44 ■ Ancenis-Saint-Géréon / Lycée Saint-Joseph
- 44 ● Basse-Goulaine / Lycée La Herdrie
- 44 ● Blain / Lycée Camille Claudel
- 44 ● Bouaye / Lycée Alcide d'Orbigny
- 44 ● Carquefou / Lycée général et technologique Honoré d'Estienne d'Orves
- 44 ● Châteaubriant / Lycée polyvalent Guy Môquet - Etienne Lenoir
- 44 ■ Châteaubriant / Lycée Saint-Joseph
- 44 ● Clisson / Lycée polyvalent Aimé Césaire
- 44 ■ Derval / Lycée Saint-Clair Blain-Derval site de Derval
- 44 ■ Gorges / Lycée Charles Péguy
- 44 ● Guérande / Lycée Galilée
- 44 ■ Guérande / Lycée privé la Mennais
- 44 ● La Baule-Escoubiac / Lycée Grand Air
- 44 ■ La Chapelle-sur-Erdre / Centre éducatif nantais pour jeunes sportifs
- 44 ■ Le Landreau / LEGTAP Briacé
- 44 ■ Le Pellerin / Lycée agricole privé Saint Gabriel Nantes Océan
- 44 ■ Machecoul-Saint-Même / Lycée Saint-Joseph
- 44 ● Nantes / Lycée Albert Camus
- 44 ■ Nantes / Lycée Blanche de Castille
- 44 ● Nantes / Lycée Carcouet
- 44 ● Nantes / Lycée Clemenceau
- 44 ■ Nantes / Lycée Externat Chavagnes
- 44 ● Nantes / Lycée Gabriel Guist'hau
- 44 ■ Nantes / Lycée général et technologique privé Saint-Félix La Salle
- 44 ■ Nantes / Lycée général et technologique privé Saint-Stanislas
- 44 ● Nantes / Lycée Jules Verne
- 44 ● Nantes / Lycée La Colinière
- 44 ■ Nantes / Lycée La Perverie
- 44 ● Nantes / Lycée Livet
- 44 ● Nantes / Lycée Nelson Mandela
- 44 ■ Nantes / Lycée Notre-Dame de Toutes Aides
- 44 ● Nantes / Lycée polyvalent Gaspard Monge - La Chauvinière
- 44 ■ Nantes / Lycée polyvalent IFOM
- 44 ● Nantes / Lycée polyvalent Les Bourdonnières
- 44 ■ Nantes / Lycée polyvalent Sacré-Coeur La Salle
- 44 ■ Nantes / Lycée polyvalent Saint-Pierre La Joliverie - Pôle des arts graphiques
- 44 ■ Nantes / Lycée polyvalent Talensac-Jeanne Bernard

- 44 ■ Nantes / Lycée privé de Bretagne
- 44 ■ Nantes / Lycée Saint-Joseph du Louiduy
- 44 ● Nort-sur-Erdre / Lycée polyvalent Caroline Aigle
- 44 ■ Nort-sur-Erdre / Lycée Saint Martin
- 44 ● Orvault / Lycée polyvalent Nicolas Appert
- 44 ● Orvault / Lycée polyvalent Nicolas Appert
- 44 ● Pontchâteau / Lycée polyvalent de Pontchâteau
- 44 ● Pornic / Lycée du pays de Retz
- 44 ● Rezé / Lycée Jean Perrin
- 44 ■ Rezé / Lycée polyvalent Notre-Dame
- 44 ■ Saint-Gildas-des-Bois / Lycée privé Gabriel Deshayes
- 44 ● Saint-Herblain / LEGTA Jules Rieffel
- 44 ■ Saint-Herblain / Lycée Saint-Dominique
- 44 ● Saint-Nazaire / Lycée Aristide Briand
- 44 ■ Saint-Nazaire / Lycée des métiers Sainte-Anne
- 44 ■ Saint-Nazaire / Lycée des métiers Sainte-Anne
- 44 ● Saint-Nazaire / Lycée expérimental de Saint-Nazaire
- 44 ■ Saint-Nazaire / Lycée Notre-Dame d'Espérance
- 44 ■ Saint-Nazaire / Lycée Saint-Louis
- 44 ■ Saint-Sébastien-sur-Loire / Lycée polyvalent la Baugerie
- 44 ■ Saint-Sébastien-sur-Loire / Lycée polyvalent Saint-Joseph La Joliverie
- 44 ■ Saint-Sébastien-sur-Loire / Lycée polyvalent Saint-Pierre La Joliverie
- 44 ● Savenay / Lycée Jacques Prévert
- 44 ■ Savenay / Lycée Saint-François d'Assise
- 49 ● Angers / LEGTA Le Fresne
- 49 ● Angers / Lycée Auguste et Jean Renoir
- 49 ● Angers / Lycée David d'Angers
- 49 ● Angers / Lycée Emmanuel Mounier
- 49 ■ Angers / Lycée général et technologique privé Saint-Benoît
- 49 ● Angers / Lycée Henri Bergson
- 49 ● Angers / Lycée Joachim du Bellay
- 49 ● Angers / Lycée polyvalent Chevrollier
- 49 ● Angers / Lycée polyvalent Jean Moulin
- 49 ■ Angers / Lycée Sacré-Coeur La salle
- 49 ■ Angers / Lycée Urbain Mongazon
- 49 ■ Beaupréau-en-Mauges / Lycée général et technologique Dom Sortais
- 49 ● Beaupréau-en-Mauges / Lycée polyvalent Julien Gracq
- 49 ■ Chemillé-en-Anjou / Lycée Notre-Dame
- 49 ● Chemillé-en-Anjou / Lycée polyvalent de l'Hyrôme
- 49 ■ Cholet / Lycée Jeanne Delanoue
- 49 ■ Cholet / Lycée Jeanne Delanoue
- 49 ● Cholet / Lycée polyvalent Europe Robert Schuman
- 49 ● Cholet / Lycée polyvalent Fernand Renaudeau
- 49 ■ Cholet / Lycée Sainte Marie
- 49 ■ Les Ponts-de-Cé / Campus de Pouillé
- 49 ● Les Ponts-de-Cé / Lycée Jean Bodin
- 49 ■ Mauges-sur-Loire / Lycée Saint-Joseph
- 49 ■ Saint-Barthélemy-d'Anjou / MFR Le Cèdre à Saint-Barthélemy-d'Anjou

● Établissement public

■ Établissement privé sous contrat

RETROUVEZ LES COORDONNÉES DES ÉTABLISSEMENTS EN PAGES 30 - 48

- 49 ● Saumur / Lycée Duplessis Mornay
 49 ● Saumur / Lycée polyvalent Sadi Carnot - Jean Bertin
 49 ● Saumur / Lycée polyvalent Sadi Carnot - Jean Bertin
 49 ■ Saumur / Lycée professionnel et technologique privé Les Ardilliers
 49 ■ Saumur / Lycée Saint-Louis
 49 ■ Segré-en-Anjou-Bleu / Lycée Notre-Dame d'Orveau
 49 ● Segré-en-Anjou-Bleu / Lycée polyvalent Blaise Pascal
 49 ■ Segré-en-Anjou-Bleu / Lycée polyvalent Bourg Chevreau Sainte-Anne
 49 ■ Sèvremoine / Lycée Le Champ Blanc
 49 ■ Verrières-en-Anjou / Lycée polyvalent Saint Aubin-La Salle
 53 ■ Château-Gontier-sur-Mayenne / Lycée général et technologique privé Saint-Michel
 53 ● Château-Gontier-sur-Mayenne / Lycée Victor Hugo
 53 ● Evron / Lycée polyvalent Raoul Vadepiéd
 53 ● Laval / LEGTA de Laval
 53 ● Laval / Lycée Ambroise Paré
 53 ■ Laval / Lycée de l'Immaculée Conception
 53 ● Laval / Lycée Douanier Rousseau
 53 ■ Laval / Lycée général et technologique privé d'Avesnières
 53 ■ Laval / Lycée polyvalent Haute Follis
 53 ● Laval / Lycée Réaumur
 53 ■ Mayenne / LEGTAP Rochefeuille
 53 ■ Mayenne / Lycée Don Bosco
 53 ● Mayenne / Lycée Lavoisier
 72 ● Allonnes / Lycée André Malraux
 72 ● La Ferté-Bernard / Lycée polyvalent Robert Garnier
 72 ■ La Ferté-Bernard / Lycée Saint-Paul Notre-Dame
 72 ■ La Flèche / Lycée Notre-Dame
 72 ● La Flèche / Lycée polyvalent d'Estournelles de Constant
 72 ● La Flèche / Prytanée national militaire
 72 ● Le Mans / Lycée Bellevue
 72 ● Le Mans / Lycée Marguerite Yourcenar
 72 ● Le Mans / Lycée Montesquieu
 72 ■ Le Mans / Lycée Notre-Dame
 72 ● Le Mans / Lycée polyvalent Gabriel Touchard - Washington
 72 ● Le Mans / Lycée polyvalent Le Mans sud
 72 ■ Le Mans / Lycée polyvalent Saint-Charles-Sainte-Croix
 72 ■ Le Mans / Lycée polyvalent Sainte-Catherine
 72 ● Mamers / Lycée polyvalent de Perseigne
 72 ● Montval-sur-Loir / Lycée Racan
 72 ■ Pruillé-le-Chétif / Lycée polyvalent Saint-Joseph La Salle
 72 ● Rouillon / LEGTA La Germinière
 72 ■ Sablé-sur-Sarthe / LEAP Val de Sarthe
 72 ● Sablé-sur-Sarthe / Lycée de la Clinique Soins-Etudes FSEF Sablé-sur-Sarthe - Annexe pédagogique du Lycée polyvalent Raphaël Elizé
 72 ● Sablé-sur-Sarthe / Lycée polyvalent Raphaël Elizé
 72 ■ Sablé-sur-Sarthe / Lycée polyvalent Sainte-Anne
 72 ● Sillé-le-Guillaume / Lycée Paul Scarron
 85 ● Aizenay / Lycée général et technologique Colette Le Bret
 85 ● Challans / Lycée François Truffaut
 85 ■ Challans / Lycée polyvalent Notre-Dame
 85 ● Chantonnay / Lycée Georges Clemenceau
 85 ■ Chantonnay / Lycée polyvalent Sainte-Marie
 85 ● Fontenay-le-Comte / LEGTA Bel Air
 85 ● Fontenay-le-Comte / Lycée polyvalent François Rabelais
 85 ■ Fontenay-le-Comte / Lycée polyvalent Notre-Dame
 85 ■ La Roche-sur-Yon / LAP Les Etablières
 85 ● La Roche-sur-Yon / LEGTPA Nature
 85 ● La Roche-sur-Yon / Lycée Jean de Lattre-de-Tassigny
 85 ● La Roche-sur-Yon / Lycée Pierre Mendès France
 85 ● La Roche-sur-Yon / Lycée polyvalent Edouard Branly
 85 ■ La Roche-sur-Yon / Lycée polyvalent Notre-Dame du Roc
 85 ■ La Roche-sur-Yon / Lycée polyvalent Notre-Dame du Roc
 85 ● La Roche-sur-Yon / Lycée polyvalent Rosa Parks
 85 ■ La Roche-sur-Yon / Lycée Saint François d'Assise
 85 ■ Les Herbiers / Lycée Jean XXIII - ISCV
 85 ● Les Herbiers / Lycée polyvalent Jean Monnet
 85 ■ Les Sables-d'Olonne / Lycée polyvalent Sainte-Marie du Port
 85 ● Les Sables-d'Olonne / Lycée Savary de Mauléon
 85 ● Luçon / Lycée polyvalent Atlantique
 85 ■ Luçon / Lycée polyvalent Sainte-Ursule
 85 ■ Montaigu-Vendée / Lycée polyvalent Jeanne d'Arc
 85 ● Montaigu-Vendée / Lycée polyvalent Léonard de Vinci
 85 ■ Pouzauges / Lycée Notre-Dame de la Tourtelière
 85 ■ Sainte-Cécile / Lycée l'Espérance
 85 ● Saint-Gilles-Croix-de-Vie / Lycée polyvalent Adeline Boutain
 85 ■ Saint-Laurent-sur-Sèvre / Lycée général et technologique Saint Gabriel Saint Michel
- ITALIEN**
 44 ● Ancenis-Saint-Géréon / Lycée polyvalent Joubert Emilien Maillard
 44 ● Clisson / Lycée polyvalent Aimé Césaire
 44 ■ Gorges / Lycée Charles Péguy
 44 ■ La Chapelle-sur-Erdre / Centre éducatif nantais pour jeunes sportifs
 44 ■ Le Pellerin / Lycée agricole privé Saint Gabriel Nantes Océan
 44 ● Nantes / Lycée Albert Camus
 44 ● Nantes / Lycée Clemenceau
 44 ● Nantes / Lycée Gabriel Guist'hau
 44 ■ Nantes / Lycée La Perverie
 44 ● Nantes / Lycée Livet
 44 ● Nantes / Lycée Nelson Mandela
 44 ■ Nantes / Lycée Notre-Dame de Toutes Aides
- 44 ■ Nantes / Lycée polyvalent Sacré-Coeur La Salle
 44 ■ Nantes / Lycée polyvalent Saint-Pierre La Joliverie - Pôle des arts graphiques
 44 ■ Nantes / Lycée Saint-Joseph du Loquidy
 44 ■ Saint-Sébastien-sur-Loire / Lycée polyvalent Saint-Joseph La Joliverie
 44 ■ Saint-Sébastien-sur-Loire / Lycée polyvalent Saint-Pierre La Joliverie
 49 ● Angers / Lycée David d'Angers
 49 ● Angers / Lycée Joachim du Bellay
 49 ● Beaupréau-en-Mauges / Lycée polyvalent Julien Gracq
 49 ● Cholet / Lycée polyvalent Europe Robert Schuman
 49 ● Cholet / Lycée polyvalent Fernand Renaudeau
 49 ● Saumur / Lycée Duplessis Mornay
 49 ● Saumur / Lycée polyvalent Sadi Carnot - Jean Bertin
 49 ● Saumur / Lycée polyvalent Sadi Carnot - Jean Bertin
 49 ■ Verrières-en-Anjou / Lycée polyvalent Saint Aubin-La Salle
 53 ● Laval / Lycée Ambroise Paré
 72 ● La Ferté-Bernard / Lycée polyvalent Robert Garnier
 72 ● La Flèche / Lycée polyvalent d'Estournelles de Constant
 72 ● Le Mans / Lycée Bellevue
 72 ■ Le Mans / Lycée Notre-Dame
 72 ■ Le Mans / Lycée polyvalent Sainte-Catherine
 85 ● Montaigu-Vendée / Lycée polyvalent Léonard de Vinci
- PORTUGAIS**
 49 ● Cholet / Lycée polyvalent Europe Robert Schuman
- RUSSE**
 44 ● Nantes / Lycée Clemenceau
 44 ■ Nantes / Lycée Externat Chavagnes
 44 ● Nantes / Lycée Gabriel Guist'hau
 44 ● Nantes / Lycée La Colinière
 72 ● Le Mans / Lycée Montesquieu

SECTIONS EUROPÉENNES ET LINGUISTIQUES

SECTIONS EUROPÉENNES DE LYCÉE

ALLEMAND

- 44 ● Nantes / Lycée Gabriel Guist'hau
- 44 ● Nantes / Lycée polyvalent Les Bourdonnières
- 44 ■ Nantes / Lycée polyvalent Sacré-Coeur La Salle
- 44 ● Savenay / Lycée Jacques Prévert
- 49 ● Angers / Lycée Emmanuel Mounier
- 49 ■ Angers / Lycée général et technologique privé Saint-Benoît
- 49 ● Cholet / Lycée polyvalent Europe Robert Schuman
- 49 ● Saumur / Lycée polyvalent Sadi Carnot - Jean Bertin
- 49 ■ Saumur / Lycée Saint-Louis
- 53 ● Laval / Lycée Douanier Rousseau
- 72 ● La Flèche / Lycée polyvalent d'Estournelles de Constant
- 72 ● Le Mans / Lycée Montesquieu
- 72 ● Le Mans / Lycée polyvalent Gabriel Touchard - Washington
- 72 ■ Le Mans / Lycée polyvalent Saint-Charles-Sainte-Croix
- 85 ■ La Roche-sur-Yon / Lycée Saint François d'Assise

ANGLAIS

- 44 ● Ancenis-Saint-Géréon / Lycée polyvalent Joubert Emilien Maillard
- 44 ■ Ancenis-Saint-Géréon / Lycée Saint-Joseph
- 44 ● Basse-Goulaine / Lycée La Herdrie
- 44 ● Blain / Lycée Camille Claudel
- 44 ● Bouaye / Lycée Alcide d'Orbigny
- 44 ■ Bouguenais / Lycée professionnel hôtelier privé Daniel Brottier
- 44 ● Bouguenais / Lycée professionnel Pablo Neruda
- 44 ● Châteaubriant / Lycée polyvalent Guy Môquet - Etienne Lenoir
- 44 ■ Châteaubriant / Lycée Saint-Joseph
- 44 ■ Gorges / Lycée Charles Péguy
- 44 ■ Guérande / Lycée privé la Mennais
- 44 ● Le Landreau / LEGTAP Briacé
- 44 ● Machecoul-Saint-Même / Lycée professionnel Louis Armand
- 44 ● Nantes / Lycée Albert Camus
- 44 ■ Nantes / Lycée Blanche de Castille
- 44 ● Nantes / Lycée Carcouet
- 44 ■ Nantes / Lycée Externat Chavagnes
- 44 ● Nantes / Lycée Gabriel Guist'hau
- 44 ■ Nantes / Lycée général et technologique privé Saint-Stanislas
- 44 ● Nantes / Lycée Jules Verne
- 44 ● Nantes / Lycée La Colinière
- 44 ● Nantes / Lycée Livet
- 44 ● Nantes / Lycée polyvalent Gaspard Monge - La Chauvinière
- 44 ● Nantes / Lycée polyvalent Les Bourdonnières
- 44 ■ Nantes / Lycée polyvalent Talensac-Jeanne Bernard
- 44 ■ Nantes / Lycée professionnel ENCIA
- 44 ● Nantes / Lycée professionnel François Arago

- 44 ● Nantes / Lycée professionnel L.A. de Bougainville
- 44 ■ Nantes / Lycée professionnel privé Saint-Félix La Salle
- 44 ■ Nantes / Lycée Saint-Joseph du Loquidy
- 44 ● Nort-sur-Erdre / Lycée polyvalent Caroline Aigle
- 44 ● Orvault / Lycée polyvalent Nicolas Appert
- 44 ● Pontchâteau / Lycée polyvalent de Pontchâteau
- 44 ● Rezé / Lycée Jean Perrin
- 44 ■ Rezé / Lycée polyvalent Notre-Dame
- 44 ■ Saint-Gildas-des-Bois / Lycée privé Gabriel Deshayes
- 44 ● Saint-Herblain / LEGTA Jules Rieffel
- 44 ● Saint-Nazaire / Lycée Aristide Briand
- 44 ■ Saint-Nazaire / Lycée des métiers Sainte-Anne
- 44 ■ Saint-Nazaire / Lycée Notre-Dame d'Espérance
- 44 ● Saint-Nazaire / Lycée professionnel Brossaud-Blanchon
- 44 ■ Saint-Nazaire / Lycée Saint-Louis
- 44 ■ Saint-Sébastien-sur-Loire / Lycée polyvalent Saint-Joseph La Joliverie
- 44 ■ Saint-Sébastien-sur-Loire / Lycée polyvalent Saint-Pierre La Joliverie
- 44 ■ Savenay / Lycée Saint-François d'Assise
- 49 ● Angers / LEGTA Le Fresne
- 49 ● Angers / Lycée David d'Angers
- 49 ● Angers / Lycée Emmanuel Mounier
- 49 ■ Angers / Lycée général et technologique privé Saint-Benoît
- 49 ● Angers / Lycée Joachim du Bellay
- 49 ● Angers / Lycée polyvalent Chevrollier
- 49 ● Angers / Lycée polyvalent Jean Moulin
- 49 ■ Angers / Lycée professionnel privé Joseph Wresinski
- 49 ■ Angers / Lycée Sacré-Coeur La Salle
- 49 ● Avrillé / Lycée professionnel Paul Emile Victor
- 49 ■ Beaupréau-en-Mauges / Lycée général et technologique Dom Sortais
- 49 ■ Cholet / Lycée Jeanne Delanoue
- 49 ● Cholet / Lycée polyvalent Europe Robert Schuman
- 49 ● Cholet / Lycée polyvalent Fernand Renaudeau
- 49 ■ Cholet / Lycée Sainte Marie
- 49 ■ Cholet / Lycée technologique et professionnel la Providence
- 49 ● Les Ponts-de-Cé / Lycée Jean Bodin
- 49 ■ Mauges-sur-Loire / Lycée Saint-Joseph
- 49 ● Saumur / Lycée Duplessis Mornay
- 49 ■ Saumur / Lycée professionnel et technologique privé Les Ardilliers
- 49 ■ Saumur / Lycée Saint-Louis
- 49 ● Segré-en-Anjou-Bleu / Lycée polyvalent Blaise Pascal
- 49 ■ Sèvremoine / Lycée Le Champ Blanc
- 49 ● Trélazé / Lycée professionnel Ludovic Ménard
- 49 ■ Verrières-en-Anjou / Lycée polyvalent Saint Aubin-La Salle
- 53 ■ Château-Gontier-sur-Mayenne / Lycée général et technologique privé Saint-Michel
- 53 ● Château-Gontier-sur-Mayenne / Lycée Victor Hugo
- 53 ● Evron / Lycée polyvalent Raoul Vadepied
- 53 ● Laval / LEGTA de Laval
- 53 ● Laval / Lycée Ambroise Paré
- 53 ■ Laval / Lycée de l'Immaculée Conception
- 53 ● Laval / Lycée Douanier Rousseau
- 53 ■ Laval / Lycée général et technologique privé d'Avesnières
- 53 ■ Laval / Lycée polyvalent Haute Follis
- 53 ● Laval / Lycée professionnel Robert Buron
- 53 ● Laval / Lycée Réaumur
- 53 ● Mayenne / Lycée Lavoisier
- 53 ● Mayenne / Lycée professionnel Léonard de Vinci
- 72 ● Allonnes / Lycée André Malraux
- 72 ● La Ferté-Bernard / Lycée polyvalent Robert Garnier
- 72 ■ La Ferté-Bernard / Lycée Saint-Paul Notre-Dame
- 72 ● La Flèche / Lycée polyvalent d'Estournelles de Constant
- 72 ● Le Mans / Lycée Marguerite Yourcenar
- 72 ■ Le Mans / Lycée Notre-Dame
- 72 ● Le Mans / Lycée polyvalent Gabriel Touchard - Washington
- 72 ● Le Mans / Lycée polyvalent Le Mans sud
- 72 ■ Le Mans / Lycée polyvalent Saint-Charles-Sainte-Croix
- 72 ■ Le Mans / Lycée polyvalent Sainte-Catherine
- 72 ● Le Mans / Lycée professionnel Funay-Hélène Boucher
- 72 ● Mamers / Lycée polyvalent de Perseigne
- 72 ● Montval-sur-Loir / Lycée Racan
- 72 ■ Pruillé-le-Chétif / Lycée polyvalent Saint-Joseph La Salle
- 72 ● Rouillon / LEGTA La Germinière
- 72 ● Sablé-sur-Sarthe / Lycée polyvalent Raphaël Elizé
- 72 ■ Sablé-sur-Sarthe / Lycée polyvalent Sainte-Anne
- 72 ● Saint-Calais / Lycée professionnel Jean Rondeau
- 85 ● Aizenay / Lycée général et technologique Colette Le Bret
- 85 ■ Challans / Lycée polyvalent Notre-Dame
- 85 ● Challans / Lycée professionnel René Couzinet
- 85 ■ Chantonnay / Lycée polyvalent Sainte-Marie
- 85 ■ La Roche-sur-Yon / LAP Les Etablières
- 85 ● La Roche-sur-Yon / LEGTPA Nature
- 85 ● La Roche-sur-Yon / Lycée Jean de Lattre-de-Tassigny
- 85 ● La Roche-sur-Yon / Lycée Pierre Mendès France
- 85 ● La Roche-sur-Yon / Lycée polyvalent Edouard Branly
- 85 ■ La Roche-sur-Yon / Lycée polyvalent Notre-Dame du Roc
- 85 ● La Roche-sur-Yon / Lycée polyvalent Rosa Parks
- 85 ■ La Roche-sur-Yon / Lycée Saint François d'Assise
- 85 ■ Les Herbiers / Lycée Jean XXIII - ISCV
- 85 ● Les Herbiers / Lycée polyvalent Jean Monnet
- 85 ■ Les Sables-d'Olonne / Lycée polyvalent Sainte-Marie du Port
- 85 ● Les Sables-d'Olonne / Lycée professionnel Éric Tabarly
- 85 ● Les Sables-d'Olonne / Lycée professionnel Valère Mathé
- 85 ● Les Sables-d'Olonne / Lycée Savary de Mauléon
- 85 ● Luçon / Lycée polyvalent Atlantique
- 85 ■ Luçon / Lycée polyvalent Sainte-Ursule
- 85 ■ Montaigu-Vendée / Lycée polyvalent Jeanne d'Arc
- 85 ● Montaigu-Vendée / Lycée polyvalent Léonard de Vinci

ESPAGNOL

- 44 ● Ancenis-Saint-Géréon / Lycée polyvalent Joubert Emilien Maillard
- 44 ● Nantes / Lycée Jules Verne
- 44 ● Orvault / Lycée polyvalent Nicolas Appert
- 44 ■ Saint-Herblain / Lycée Saint-Dominique
- 44 ● Saint-Nazaire / Lycée Aristide Briand
- 49 ■ Angers / Lycée général et technologique privé Saint-Benoît
- 49 ● Angers / Lycée polyvalent Chevrollier
- 49 ● Beaupréau-en-Mauges / Lycée polyvalent Julien Gracq
- 49 ● Cholet / Lycée polyvalent Europe Robert Schuman
- 49 ● Cholet / Lycée polyvalent Fernand Renaudeau
- 49 ■ Saumur / Lycée Saint-Louis
- 49 ● Segré-en-Anjou-Bleu / Lycée polyvalent Blaise Pascal
- 53 ● Laval / Lycée Ambroise Paré
- 72 ● La Flèche / Lycée polyvalent d'Estournelles de Constant
- 72 ● Le Mans / Lycée polyvalent Gabriel Touchard - Washington
- 72 ■ Le Mans / Lycée polyvalent Saint-Charles-Sainte-Croix
- 72 ■ Le Mans / Lycée professionnel Jean Rondeau
- 85 ● Challans / Lycée François Truffaut
- 85 ● Chantonnay / Lycée Georges Clemenceau
- 85 ● La Roche-sur-Yon / Lycée polyvalent Edouard Branly
- 85 ■ La Roche-sur-Yon / Lycée polyvalent Notre-Dame du Roc

SECONDES PARTICULIÈRES

SECTIONS DE LANGUE ORIENTALE

CHINOIS

- 44 ■ Nantes / Lycée général et technologique privé Saint-Stanislas
- 44 ● Nantes / Lycée Jules Verne

SECTIONS LINGUISTIQUES BINATIONALES

ABIBAC (DOUBLE DÉLIVRANCE DES BACCALURÉATS FRANÇAIS ET ALLEMAND)

- 44 ● Nantes / Lycée Nelson Mandela
- 49 ● Angers / Lycée Joachim du Bellay
- 49 ● Saumur / Lycée Duplessis Mornay
- 72 ● Le Mans / Lycée Bellevue
- 85 ● La Roche-sur-Yon / Lycée Jean de Lattre-de-Tassigny

BACHIBAC (DOUBLE DÉLIVRANCE DES BACCALURÉATS FRANÇAIS ET ESPAGNOL)

- 44 ■ Nantes / Lycée Blanche de Castille
- 44 ● Nantes / Lycée Nelson Mandela
- 49 ● Angers / Lycée polyvalent Chevrollier
- 53 ● Laval / Lycée Ambroise Paré
- 72 ● Le Mans / Lycée Bellevue
- 72 ■ Le Mans / Lycée Notre-Dame
- 85 ● La Roche-sur-Yon / Lycée Pierre Mendès France

ESABAC (DOUBLE DÉLIVRANCE DES BACCALURÉATS FRANÇAIS ET ITALIEN)

- 44 ● Nantes / Lycée Albert Camus
- 49 ● Angers / Lycée David d'Angers
- 72 ● Le Mans / Lycée Bellevue

SECTIONS LINGUISTIQUES INTERNATIONALES

AMÉRICAIN

- 44 ● Nantes / Lycée Nelson Mandela
- 49 ■ Angers / Lycée général et technologique privé Saint-Benoît
- 85 ● Les Sables-d'Olonne / Lycée Savary de Mauléon

BRITANNIQUE

- 44 ● La Baule-Escoublac / Lycée Grand Air
- 44 ■ Nantes / Lycée Blanche de Castille
- 49 ● Angers / Lycée polyvalent Chevrollier
- 53 ● Laval / Lycée Douanier Rousseau

SECONDE SPÉCIFIQUE MENANT AU BAC STHR (SCIENCES ET TECHNOLOGIES DE L'HÔTELLERIE ET DE LA RESTAURATION)

Dans cette classe de seconde spécifique, les élèves découvrent le secteur de l'hôtellerie et de la restauration dans sa grande diversité. Les enseignements se répartissent sur 2h hebdomadaire d'Économie et gestion Hôtelière, 4h de Sciences et Technologies culinaires, 4h de Sciences et Technologies des Services et 4 semaines de stage en entreprise. C'est en classe de première puis en terminale STHR que les enseignements technologiques particuliers sont approfondis.

- 44 ● Orvault / Lycée polyvalent Nicolas Appert
- 44 ■ Saint-Nazaire / Lycée des métiers Sainte-Anne
- 49 ■ Cholet / Lycée Jeanne Delanoue
- 49 ● Saumur / Lycée polyvalent Sadi Carnot - Jean Bertin
- 72 ■ Le Mans / Lycée polyvalent Sainte-Catherine
- 85 ● La Roche-sur-Yon / Section générale et technologique du LP Edouard Branly
- 85 ■ La Roche-sur-Yon / Lycée polyvalent Notre-Dame du Roc

SECONDE GÉNÉRALE ET TECHNOLOGIQUE MENANT AU BAC S2TMD (SCIENCES ET TECHNIQUES DU THÉÂTRE, DE LA MUSIQUE ET DE LA DANSE)

2^{de} générale et technologique avec enseignement optionnel préparant au Bac S2TMD
— culture et pratique de la danse
— culture et pratique de la musique

Deux établissements dans la Région proposent ces deux options. Des procédures de pré-inscription, notamment en lien avec le conservatoire sont nécessaires.

Vous trouverez plus d'informations sur les sites des établissements ci-dessous :

- 44 ● Nantes / Lycée Nelson Mandela
10 rue Pierre Vidal-Naquet 44265
NANTES cedex 02
Tél. 02 51 72 86 60
<https://nelson-mandela.paysdelaloire.e-lyco.fr/sections-artistiques/>
- 49 ● Angers / Lycée Joachim du Bellay
1 avenue Marie Talet BP 60509
49105 ANGERS Cedex 02
Tél. 02 41 43 64 12
<https://du-bellay.paysdelaloire.e-lyco.fr/non-categorise/sections-artistiques-a-recrutement-specifique-s2tmd/>

APRÈS LA SECONDE GÉNÉRALE ET TECHNOLOGIQUE

SPÉCIALITÉS DE BAC GÉNÉRAL

A l'issue de la seconde vous souhaitez vous diriger vers un Bac général. Dans ce cas, vous aurez à choisir 3 enseignements de spécialité pour votre classe de première, puis à en conserver 2 en classe de terminale.

ARTS

ARTS DU CIRQUE

- 72 ● Le Mans / Lycée polyvalent Le Mans sud

ARTS PLASTIQUES

- 44 ● Blain / Lycée Camille Claudel
- 44 ● La Baule-Escoublac / Lycée Grand Air
- 44 ● Nantes / Lycée Gabriel Guist'hau
- 44 ■ Nantes / Lycée général et technologique privé Saint-Stanislas
- 44 ● Nantes / Lycée La Colinière
- 44 ● Nantes / Lycée polyvalent Les Bourdonnières
- 44 ● Rezé / Lycée Jean Perrin
- 44 ● Saint-Nazaire / Lycée expérimental de Saint-Nazaire
- 44 ● Savenay / Lycée Jacques Prévert
- 49 ● Angers / Lycée Auguste et Jean Renoir
- 49 ■ Angers / Lycée général et technologique privé Saint-Benoît
- 49 ● Angers / Lycée Joachim du Bellay
- 49 ■ Angers / Lycée Urbain Mongazon
- 49 ● Beaupréau-en-Mauges / Lycée polyvalent Julien Gracq
- 49 ● Saumur / Lycée Duplessis Mornay
- 49 ■ Saumur / Lycée Saint-Louis
- 49 ■ Sèvremoine / Lycée Le Champ Blanc
- 53 ● Laval / Lycée Douanier Rousseau
- 53 ■ Laval / Lycée général et technologique privé d'Avesnières
- 53 ● Mayenne / Lycée Lavoisier
- 72 ● Allonnes / Lycée André Malraux
- 72 ● Le Mans / Lycée Bellevue
- 72 ■ Le Mans / Lycée Notre-Dame
- 72 ● Sablé-sur-Sarthe / Lycée de la Clinique Soins-Etudes FSEF Sablé-sur-Sarthe - Annexe pédagogique du Lycée polyvalent Raphaël Elizé
- 72 ● Sablé-sur-Sarthe / Lycée polyvalent Raphaël Elizé
- 72 ■ Sablé-sur-Sarthe / Lycée polyvalent Sainte-Anne
- 85 ■ Challans / Lycée polyvalent Notre-Dame
- 85 ■ Fontenay-le-Comte / Lycée polyvalent Notre-Dame
- 85 ● La Roche-sur-Yon / Lycée Pierre Mendès France
- 85 ■ La Roche-sur-Yon / Lycée polyvalent Notre-Dame du Roc

- 85 ■ La Roche-sur-Yon / Lycée Saint François d'Assise
- 85 ● Les Sables-d'Olonne / Lycée Savary de Mauléon
- 85 ● Montaigu-Vendée / Lycée polyvalent Léonard de Vinci
- 85 ● Saint-Gilles-Croix-de-Vie / Lycée polyvalent Adeline Boutain

CINÉMA - AUDIOVISUEL

- 44 ■ Gorges / Lycée Charles Péguy
- 44 ● Nantes / Lycée Gabriel Guist'hau
- 44 ● Saint-Nazaire / Lycée expérimental de Saint-Nazaire
- 49 ● Angers / Lycée Auguste et Jean Renoir
- 53 ● Mayenne / Lycée Lavoisier
- 72 ● Le Mans / Lycée Bellevue
- 85 ● Luçon / Lycée polyvalent Atlantique

DANSE

- 44 ■ Saint-Herblain / Lycée Saint-Dominique
- 85 ● La Roche-sur-Yon / Lycée Pierre Mendès France

HISTOIRE DES ARTS

- 44 ● Nantes / Lycée Gabriel Guist'hau
- 49 ● Angers / Lycée Joachim du Bellay
- 49 ■ Verrières-en-Anjou / Lycée polyvalent Saint Aubin-La Salle

MUSIQUE

- 44 ● Nantes / Lycée Albert Camus
- 44 ● Nantes / Lycée Nelson Mandela
- 44 ● Saint-Nazaire / Lycée Aristide Briand
- 44 ● Saint-Nazaire / Lycée expérimental de Saint-Nazaire
- 49 ● Angers / Lycée Joachim du Bellay
- 49 ■ Verrières-en-Anjou / Lycée polyvalent Saint Aubin-La Salle
- 53 ● Laval / Lycée Ambroise Paré
- 72 ● Le Mans / Lycée Bellevue
- 85 ● La Roche-sur-Yon / Lycée Pierre Mendès France
- 85 ■ La Roche-sur-Yon / Lycée Saint François d'Assise

THÉÂTRE

- 44 ● Ancenis-Saint-Géréon / Lycée polyvalent Joubert Emilien Maillard
- 44 ● Bouaye / Lycée Alcide d'Orbigny

- 44 ■ Gorges / Lycée Charles Péguy
- 44 ● Nantes / Lycée La Colinière
- 44 ● Saint-Nazaire / Lycée expérimental de Saint-Nazaire
- 49 ● Angers / Lycée polyvalent Chevrollier
- 49 ■ Saumur / Lycée Saint-Louis
- 53 ● Laval / Lycée Douanier Rousseau
- 72 ● Le Mans / Lycée Bellevue
- 85 ● La Roche-sur-Yon / Lycée Pierre Mendès France
- 85 ■ La Roche-sur-Yon / Lycée Saint François d'Assise

BIOLOGIE-ÉCOLOGIE

- 44 ■ Le Landreau / LEGTAP Briacé
- 44 ● Saint-Herblain / LEGTA Jules Rieffel
- 49 ● Angers / LEGTA Le Fresne
- 49 ■ Les Ponts-de-Cé / Campus de Pouillé
- 53 ● Laval / LEGTA de Laval
- 72 ● Rouillon / LEGTA La Germinière
- 85 ■ La Roche-sur-Yon / LAP Les Etablières
- 85 ● La Roche-sur-Yon / LEGTPA Nature

ÉDUCATION PHYSIQUE, PRATIQUES ET CULTURE SPORTIVES

- 44 ● Châteaubriant / Lycée polyvalent Guy Môquet - Etienne Lenoir
- 44 ● Clisson / Lycée polyvalent Aimé Césaire
- 44 ■ Nantes / Lycée privé de Bretagne
- 44 ● Pontchâteau / Lycée polyvalent de Pontchâteau
- 49 ● Angers / Lycée polyvalent Chevrollier
- 49 ■ Angers / Lycée Urbain Mongazon
- 49 ■ Beaupréau-en-Mauges / Lycée général et technologique Dom Sortais
- 49 ● Cholet / Lycée polyvalent Fernand Renaudeau
- 49 ■ Cholet / Lycée Sainte Marie
- 49 ■ Saumur / Lycée Saint-Louis
- 49 ■ Segré-en-Anjou-Bleu / Lycée polyvalent Bourg Chevreau Sainte-Anne
- 53 ■ Laval / Lycée général et technologique privé d'Avesnières
- 53 ● Mayenne / Lycée Lavoisier
- 72 ● Le Mans / Lycée polyvalent Le Mans sud
- 72 ■ Le Mans / Lycée polyvalent Saint-Charles-Sainte-Croix
- 85 ● Fontenay-le-Comte / Lycée polyvalent François Rabelais
- 85 ● La Roche-sur-Yon / Lycée Pierre Mendès France
- 85 ■ La Roche-sur-Yon / Lycée polyvalent Notre-Dame du Roc
- 85 ■ Les Herbiers / Lycée Jean XXIII - ISCV
- 85 ■ Les Sables-d'Olonne / Lycée polyvalent Sainte-Marie du Port

HISTOIRE-GÉOGRAPHIE, GÉOPOLITIQUE ET SCIENCES POLITIQUES

- 44 ● Ancenis-Saint-Géréon / Lycée polyvalent Joubert Emilien Maillard
- 44 ■ Ancenis-Saint-Géréon / Lycée Saint-Joseph
- 44 ● Basse-Goulaine / Lycée La Herdrie
- 44 ● Blain / Lycée Camille Claudel
- 44 ● Bouaye / Lycée Alcide d'Orbigny
- 44 ● Carquefou / Lycée général et technologique Honoré d'Estienne d'Orves
- 44 ● Châteaubriant / Lycée polyvalent Guy Môquet - Etienne Lenoir
- 44 ■ Châteaubriant / Lycée Saint-Joseph
- 44 ● Clisson / Lycée polyvalent Aimé Césaire
- 44 ■ Gorges / Lycée Charles Péguy
- 44 ● Guérande / Lycée Galilée
- 44 ■ Guérande / Lycée privé la Mennais
- 44 ● La Baule-Escoublac / Lycée Grand Air
- 44 ■ La Chapelle-sur-Erdre / Centre éducatif nantais pour jeunes sportifs
- 44 ■ Machecoul-Saint-Même / Lycée Saint-Joseph
- 44 ● Nantes / Lycée Albert Camus
- 44 ■ Nantes / Lycée Blanche de Castille
- 44 ● Nantes / Lycée Carcouet
- 44 ● Nantes / Lycée Clemenceau
- 44 ■ Nantes / Lycée Externat Chavagnes
- 44 ● Nantes / Lycée Gabriel Guist'hau
- 44 ■ Nantes / Lycée général et technologique privé Saint-Félix La Salle
- 44 ■ Nantes / Lycée général et technologique privé Saint-Stanislas
- 44 ● Nantes / Lycée Jules Verne
- 44 ● Nantes / Lycée La Colinière
- 44 ■ Nantes / Lycée La Perverie
- 44 ● Nantes / Lycée Nelson Mandela
- 44 ■ Nantes / Lycée Notre-Dame de Toutes Aides
- 44 ● Nantes / Lycée polyvalent Gaspard Monge - La Chauvinière
- 44 ● Nantes / Lycée polyvalent Les Bourdonnières
- 44 ■ Nantes / Lycée polyvalent Sacré-Coeur La Salle
- 44 ■ Nantes / Lycée polyvalent Talensac-Jeanne Bernard
- 44 ■ Nantes / Lycée privé de Bretagne
- 44 ■ Nantes / Lycée Saint-Joseph du Loquidy

● Établissement public

■ Établissement privé sous contrat

RETROUVEZ LES COORDONNÉES DES ÉTABLISSEMENTS EN PAGES 30 - 48

- 44 ● Nort-sur-Erdre / Lycée polyvalent Caroline Aigle
- 44 ■ Nort-sur-Erdre / Lycée Saint Martin
- 44 ● Orvault / Lycée polyvalent Nicolas Appert
- 44 ● Pontchâteau / Lycée polyvalent de Pontchâteau
- 44 ● Pornic / Lycée du pays de Retz
- 44 ● Rezé / Lycée Jean Perrin
- 44 ■ Rezé / Lycée polyvalent Notre-Dame
- 44 ■ Saint-Gildas-des-Bois / Lycée privé Gabriel Deshayes
- 44 ■ Saint-Herblain / Lycée Saint-Dominique
- 44 ● Saint-Nazaire / Lycée Aristide Briand
- 44 ● Saint-Nazaire / Lycée expérimental de Saint-Nazaire
- 44 ■ Saint-Nazaire / Lycée Notre-Dame d'Espérance
- 44 ■ Saint-Nazaire / Lycée Saint-Louis
- 44 ● Savenay / Lycée Jacques Prévert
- 44 ■ Savenay / Lycée Saint-François d'Assise
- 49 ● Angers / Lycée Auguste et Jean Renoir
- 49 ● Angers / Lycée David d'Angers
- 49 ● Angers / Lycée Emmanuel Mounier
- 49 ■ Angers / Lycée général et technologique privé Saint-Benoît
- 49 ● Angers / Lycée Henri Bergson
- 49 ● Angers / Lycée Joachim du Bellay
- 49 ● Angers / Lycée polyvalent Chevrollier
- 49 ■ Angers / Lycée Sacré-Coeur La salle
- 49 ■ Angers / Lycée Urbain Mongazon
- 49 ■ Beaupréau-en-Mauges / Lycée général et technologique Dom Sortais
- 49 ● Beaupréau-en-Mauges / Lycée polyvalent Julien Gracq
- 49 ■ Chemillé-en-Anjou / Lycée Notre-Dame
- 49 ● Cholet / Lycée polyvalent Europe Robert Schuman
- 49 ● Cholet / Lycée polyvalent Fernand Renaudeau
- 49 ■ Cholet / Lycée Sainte Marie
- 49 ● Les Ponts-de-Cé / Lycée Jean Bodin
- 49 ■ Mauges-sur-Loire / Lycée Saint-Joseph
- 49 ● Saumur / Lycée Duplessis Mornay
- 49 ■ Saumur / Lycée Saint-Louis
- 49 ■ Segré-en-Anjou-Bleu / Lycée Notre-Dame d'Orveau
- 49 ● Segré-en-Anjou-Bleu / Lycée polyvalent Blaise Pascal
- 49 ■ Segré-en-Anjou-Bleu / Lycée polyvalent Bourg Chevreau Sainte-Anne
- 49 ■ Sèvremoine / Lycée Le Champ Blanc
- 49 ■ Verrières-en-Anjou / Lycée polyvalent Saint Aubin-La Salle
- 53 ■ Château-Gontier-sur-Mayenne / Lycée général et technologique privé Saint-Michel
- 53 ● Château-Gontier-sur-Mayenne / Lycée Victor Hugo
- 53 ● Evron / Lycée polyvalent Raoul Vadepied
- 53 ● Laval / Lycée Ambroise Paré
- 53 ■ Laval / Lycée de l'Immaculée Conception
- 53 ● Laval / Lycée Douanier Rousseau
- 53 ■ Laval / Lycée général et technologique privé d'Avesnières
- 53 ■ Mayenne / Lycée Don Bosco
- 53 ● Mayenne / Lycée Lavoisier
- 72 ● Allonnes / Lycée André Malraux
- 72 ● La Ferté-Bernard / Lycée polyvalent Robert Garnier
- 72 ■ La Ferté-Bernard / Lycée Saint-Paul Notre-Dame
- 72 ■ La Flèche / Lycée Notre-Dame
- 72 ● La Flèche / Lycée polyvalent d'Estournelles de Constant
- 72 ● La Flèche / Prytanée national militaire
- 72 ● Le Mans / Lycée Bellevue
- 72 ● Le Mans / Lycée Marguerite Yourcenar
- 72 ● Le Mans / Lycée Montesquieu
- 72 ■ Le Mans / Lycée Notre-Dame
- 72 ● Le Mans / Lycée polyvalent Gabriel Touchard - Washington
- 72 ● Le Mans / Lycée polyvalent Le Mans sud
- 72 ■ Le Mans / Lycée polyvalent Saint-Charles-Sainte-Croix
- 72 ● Mamers / Lycée polyvalent de Perseigne
- 72 ● Montval-sur-Loir / Lycée Racan
- 72 ● Sablé-sur-Sarthe / Lycée de la Clinique Soins-Études FSEF Sablé-sur-Sarthe - Annexe pédagogique du Lycée polyvalent Raphaël Elizé
- 72 ● Sablé-sur-Sarthe / Lycée polyvalent Raphaël Elizé
- 72 ■ Sablé-sur-Sarthe / Lycée polyvalent Sainte-Anne
- 72 ● Sillé-le-Guillaume / Lycée Paul Scarron
- 85 ● Aizenay / Lycée général et technologique Colette Le Bret
- 85 ● Challans / Lycée François Truffaut
- 85 ■ Challans / Lycée polyvalent Notre-Dame
- 85 ● Chantonnay / Lycée Georges Clemenceau
- 85 ■ Chantonnay / Lycée polyvalent Sainte-Marie
- 85 ● Fontenay-le-Comte / Lycée polyvalent François Rabelais
- 85 ■ Fontenay-le-Comte / Lycée polyvalent Notre-Dame
- 85 ● La Roche-sur-Yon / Lycée Jean de Lattre-de-Tassigny
- 85 ● La Roche-sur-Yon / Lycée Pierre Mendès France
- 85 ■ La Roche-sur-Yon / Lycée polyvalent Notre-Dame du Roc
- 85 ● La Roche-sur-Yon / Lycée polyvalent Rosa Parks
- 85 ■ La Roche-sur-Yon / Lycée Saint François d'Assise
- 85 ■ Les Herbiers / Lycée Jean XXIII - ISCV
- 85 ● Les Herbiers / Lycée polyvalent Jean Monnet
- 85 ■ Les Sables-d'Olonne / Lycée polyvalent Sainte-Marie du Port
- 85 ● Les Sables-d'Olonne / Lycée Savary de Mauléon
- 85 ● Luçon / Lycée polyvalent Atlantique
- 85 ■ Luçon / Lycée polyvalent Sainte-Ursule
- 85 ■ Montaigu-Vendée / Lycée polyvalent Jeanne d'Arc
- 85 ● Montaigu-Vendée / Lycée polyvalent Léonard de Vinci
- 85 ■ Pouzauges / Lycée Notre-Dame de la Tourtellière
- 85 ■ Sainte-Cécile / Lycée l'Espérance
- 85 ● Saint-Gilles-Croix-de-Vie / Lycée polyvalent Adeline Boutain
- 85 ■ Saint-Laurent-sur-Sèvre / Lycée général et technologique Saint Gabriel Saint Michel

HUMANITÉS, LITTÉRATURE ET PHILOSOPHIE

- 44 ● Ancenis-Saint-Géréon / Lycée polyvalent Joubert Emilien Maillard
- 44 ■ Ancenis-Saint-Géréon / Lycée Saint-Joseph
- 44 ● Basse-Goulaine / Lycée La Herdrie
- 44 ● Blain / Lycée Camille Claudel
- 44 ● Bouaye / Lycée Alcide d'Orbigny
- 44 ● Carquefou / Lycée général et technologique Honoré d'Estienne d'Orves
- 44 ● Châteaubriant / Lycée polyvalent Guy Môquet - Etienne Lenoir
- 44 ■ Châteaubriant / Lycée Saint-Joseph
- 44 ● Clisson / Lycée polyvalent Aimé Césaire
- 44 ■ Gorges / Lycée Charles Péguy
- 44 ● Guérande / Lycée Galilée
- 44 ■ Guérande / Lycée privé la Mennais
- 44 ● La Baule-Escoubiac / Lycée Grand Air
- 44 ■ Machecoul-Saint-Même / Lycée Saint-Joseph
- 44 ● Nantes / Lycée Albert Camus
- 44 ■ Nantes / Lycée Blanche de Castille
- 44 ● Nantes / Lycée Carcouet
- 44 ● Nantes / Lycée Clemenceau
- 44 ■ Nantes / Lycée Externat Chavagnes
- 44 ● Nantes / Lycée Gabriel Guist'hau
- 44 ■ Nantes / Lycée général et technologique privé Saint-Félix La Salle
- 44 ■ Nantes / Lycée général et technologique privé Saint-Stanislas
- 44 ● Nantes / Lycée Jules Verne
- 44 ● Nantes / Lycée La Colinière
- 44 ■ Nantes / Lycée La Perverie
- 44 ● Nantes / Lycée Nelson Mandela
- 44 ■ Nantes / Lycée Notre-Dame de Toutes Aides
- 44 ● Nantes / Lycée polyvalent Gaspard Monge - La Chauvinière
- 44 ● Nantes / Lycée polyvalent Les Bourdonnières
- 44 ■ Nantes / Lycée privé de Bretagne
- 44 ■ Nantes / Lycée Saint-Joseph du Loquidy
- 44 ● Nort-sur-Erdre / Lycée polyvalent Caroline Aigle
- 44 ■ Nort-sur-Erdre / Lycée Saint Martin
- 44 ● Orvault / Lycée polyvalent Nicolas Appert
- 44 ● Pontchâteau / Lycée polyvalent de Pontchâteau
- 44 ● Pornic / Lycée du pays de Retz
- 44 ● Rezé / Lycée Jean Perrin
- 44 ■ Rezé / Lycée polyvalent Notre-Dame
- 44 ■ Saint-Gildas-des-Bois / Lycée privé Gabriel Deshayes
- 44 ■ Saint-Herblain / Lycée Saint-Dominique
- 44 ● Saint-Nazaire / Lycée Aristide Briand
- 44 ● Saint-Nazaire / Lycée expérimental de Saint-Nazaire
- 44 ■ Saint-Nazaire / Lycée Notre-Dame d'Espérance
- 44 ■ Saint-Nazaire / Lycée Saint-Louis
- 44 ● Savenay / Lycée Jacques Prévert
- 44 ■ Savenay / Lycée Saint-François d'Assise
- 49 ● Angers / Lycée Auguste et Jean Renoir
- 49 ● Angers / Lycée David d'Angers
- 49 ● Angers / Lycée Emmanuel Mounier
- 49 ■ Angers / Lycée général et technologique privé Saint-Benoît
- 49 ● Angers / Lycée Henri Bergson
- 49 ● Angers / Lycée Joachim du Bellay
- 49 ● Angers / Lycée polyvalent Chevrollier
- 49 ■ Angers / Lycée Sacré-Coeur La salle
- 49 ■ Angers / Lycée Urbain Mongazon
- 49 ■ Beaupréau-en-Mauges / Lycée général et technologique Dom Sortais
- 49 ● Beaupréau-en-Mauges / Lycée polyvalent Julien Gracq
- 49 ■ Chemillé-en-Anjou / Lycée Notre-Dame
- 49 ● Cholet / Lycée polyvalent Europe Robert Schuman
- 49 ● Cholet / Lycée polyvalent Fernand Renaudeau
- 49 ■ Cholet / Lycée Sainte Marie
- 49 ● Les Ponts-de-Cé / Lycée Jean Bodin
- 49 ■ Mauges-sur-Loire / Lycée Saint-Joseph
- 49 ● Saumur / Lycée Duplessis Mornay
- 49 ■ Saumur / Lycée Saint-Louis
- 49 ■ Segré-en-Anjou-Bleu / Lycée Notre-Dame d'Orveau
- 49 ● Segré-en-Anjou-Bleu / Lycée polyvalent Blaise Pascal
- 49 ■ Segré-en-Anjou-Bleu / Lycée polyvalent Bourg Chevreau Sainte-Anne
- 49 ■ Sèvremoine / Lycée Le Champ Blanc
- 49 ■ Verrières-en-Anjou / Lycée polyvalent Saint Aubin-La Salle
- 53 ■ Château-Gontier-sur-Mayenne / Lycée général et technologique privé Saint-Michel
- 53 ● Château-Gontier-sur-Mayenne / Lycée Victor Hugo
- 53 ● Evron / Lycée polyvalent Raoul Vadepied
- 53 ● Laval / Lycée Ambroise Paré
- 53 ■ Laval / Lycée de l'Immaculée Conception
- 53 ● Laval / Lycée Douanier Rousseau
- 53 ■ Laval / Lycée général et technologique privé d'Avesnières
- 53 ■ Mayenne / Lycée Don Bosco
- 53 ● Mayenne / Lycée Lavoisier
- 72 ● Allonnes / Lycée André Malraux
- 72 ● La Ferté-Bernard / Lycée polyvalent Robert Garnier
- 72 ■ La Ferté-Bernard / Lycée Saint-Paul Notre-Dame
- 72 ■ La Flèche / Lycée Notre-Dame
- 72 ● La Flèche / Lycée polyvalent d'Estournelles de Constant

- 72 ● La Flèche / Prytanée national militaire
- 72 ● Le Mans / Lycée Bellevue
- 72 ● Le Mans / Lycée Marguerite Yourcenar
- 72 ● Le Mans / Lycée Montesquieu
- 72 ■ Le Mans / Lycée Notre-Dame
- 72 ● Le Mans / Lycée polyvalent Le Mans sud
- 72 ■ Le Mans / Lycée polyvalent Saint-Charles-Sainte-Croix
- 72 ● Mamers / Lycée polyvalent de Perseigne
- 72 ● Montval-sur-Loir / Lycée Racan
- 72 ● Sablé-sur-Sarthe / Lycée de la Clinique Soins-Etudes FSEF Sablé-sur-Sarthe - Annexe pédagogique du Lycée polyvalent Raphaël Elizé
- 72 ● Sablé-sur-Sarthe / Lycée polyvalent Raphaël Elizé
- 72 ■ Sablé-sur-Sarthe / Lycée polyvalent Sainte-Anne
- 72 ● Sillé-le-Guillaume / Lycée Paul Scarron
- 85 ● Aizenay / Lycée général et technologique Colette Le Bret
- 85 ● Challans / Lycée François Truffaut
- 85 ■ Challans / Lycée polyvalent Notre-Dame
- 85 ● Chantonnay / Lycée Georges Clemenceau
- 85 ■ Chantonnay / Lycée polyvalent Sainte-Marie
- 85 ● Fontenay-le-Comte / Lycée polyvalent François Rabelais
- 85 ■ Fontenay-le-Comte / Lycée polyvalent Notre-Dame
- 85 ● La Roche-sur-Yon / Lycée Jean de Lattre-de-Tassigny
- 85 ● La Roche-sur-Yon / Lycée Pierre Mendès France
- 85 ■ La Roche-sur-Yon / Lycée polyvalent Notre-Dame du Roc
- 85 ● La Roche-sur-Yon / Lycée polyvalent Rosa Parks
- 85 ■ La Roche-sur-Yon / Lycée Saint François d'Assise
- 85 ■ Les Herbiers / Lycée Jean XXIII - ISCV
- 85 ● Les Herbiers / Lycée polyvalent Jean Monnet
- 85 ■ Les Sables-d'Olonne / Lycée polyvalent Sainte-Marie du Port
- 85 ● Les Sables-d'Olonne / Lycée Savary de Mauléon
- 85 ● Luçon / Lycée polyvalent Atlantique
- 85 ■ Luçon / Lycée polyvalent Sainte-Ursule
- 85 ■ Montaigu-Vendée / Lycée polyvalent Jeanne d'Arc
- 85 ● Montaigu-Vendée / Lycée polyvalent Léonard de Vinci
- 85 ■ Pouzauges / Lycée Notre-Dame de la Tourtelière
- 85 ● Saint-Gilles-Croix-de-Vie / Lycée polyvalent Adeline Boutain
- 85 ■ Saint-Laurent-sur-Sèvre / Lycée général et technologique Saint Gabriel Saint Michel

LANGUES, LITTÉRATURES ET CULTURES ÉTRANGÈRES ET RÉGIONALES

ALLEMAND

- 44 ● Clisson / Lycée polyvalent Aimé Césaire
- 49 ● Angers / Lycée Henri Bergson

ANGLAIS

- 44 ● Ancenis-Saint-Géréon / Lycée polyvalent Joubert Emilien Maillard

- 44 ● Basse-Goulaine / Lycée La Herdrie
- 44 ● Blain / Lycée Camille Claudel
- 44 ● Bouaye / Lycée Alcide d'Orbigny
- 44 ● Carquefou / Lycée général et technologique Honoré d'Estienne d'Orves
- 44 ● Châteaubriant / Lycée polyvalent Guy Môquet - Etienne Lenoir
- 44 ● Clisson / Lycée polyvalent Aimé Césaire
- 44 ■ Gorges / Lycée Charles Péguy
- 44 ● Guérande / Lycée Gaillée
- 44 ■ Machecoul-Saint-Même / Lycée Saint-Joseph
- 44 ● Nantes / Lycée Albert Camus
- 44 ● Nantes / Lycée Carcouet
- 44 ● Nantes / Lycée Clemenceau
- 44 ● Nantes / Lycée Gabriel Guist'hau
- 44 ■ Nantes / Lycée général et technologique privé Saint-Stanislas
- 44 ● Nantes / Lycée Jules Verne
- 44 ● Nantes / Lycée La Colinière
- 44 ● Nantes / Lycée Nelson Mandela
- 44 ■ Nantes / Lycée Notre-Dame de Toutes Aides
- 44 ● Nantes / Lycée polyvalent Gaspard Monge - La Chauvinière
- 44 ● Nantes / Lycée polyvalent Les Bourdonnières
- 44 ■ Nantes / Lycée privé de Bretagne
- 44 ■ Nantes / Lycée Saint-Joseph du Loquidy
- 44 ● Orvault / Lycée polyvalent Nicolas Appert
- 44 ● Pontchâteau / Lycée polyvalent de Pontchâteau
- 44 ● Rezé / Lycée Jean Perrin
- 44 ■ Rezé / Lycée polyvalent Notre-Dame
- 44 ■ Saint-Herblain / Lycée Saint-Dominique
- 44 ● Saint-Nazaire / Lycée Aristide Briand
- 44 ■ Saint-Nazaire / Lycée Notre-Dame d'Espérance
- 49 ● Angers / Lycée Auguste et Jean Renoir
- 49 ● Angers / Lycée David d'Angers
- 49 ● Angers / Lycée Emmanuel Mounier
- 49 ■ Angers / Lycée général et technologique privé Saint-Benoît
- 49 ● Angers / Lycée Henri Bergson
- 49 ● Angers / Lycée Joachim du Bellay
- 49 ● Angers / Lycée polyvalent Chevrollier
- 49 ■ Angers / Lycée Sacré-Coeur La salle
- 49 ■ Angers / Lycée Urbain Mongazon
- 49 ■ Chemillé-en-Anjou / Lycée Notre-Dame
- 49 ● Cholet / Lycée polyvalent Europe Robert Schuman
- 49 ● Cholet / Lycée polyvalent Fernand Renaudeau
- 49 ■ Cholet / Lycée Sainte Marie
- 49 ■ Mauges-sur-Loire / Lycée Saint-Joseph
- 49 ● Saumur / Lycée Duplessis Mornay
- 49 ■ Saumur / Lycée Saint-Louis
- 49 ● Segré-en-Anjou-Bleu / Lycée polyvalent Blaise Pascal
- 49 ■ Segré-en-Anjou-Bleu / Lycée polyvalent Bourg Chevreau Sainte-Anne
- 49 ■ Sèvremoine / Lycée Le Champ Blanc
- 53 ■ Château-Gontier-sur-Mayenne / Lycée général et technologique privé Saint-Michel
- 53 ● Château-Gontier-sur-Mayenne / Lycée Victor Hugo

- 53 ● Evron / Lycée polyvalent Raoul Vadepiéd
- 53 ● Laval / Lycée Ambroise Paré
- 53 ● Laval / Lycée Douanier Rousseau
- 53 ■ Mayenne / Lycée Don Bosco
- 72 ● Allonnes / Lycée André Malraux
- 72 ● La Ferté-Bernard / Lycée polyvalent Robert Garnier
- 72 ■ La Ferté-Bernard / Lycée Saint-Paul Notre-Dame
- 72 ■ La Flèche / Lycée Notre-Dame
- 72 ● La Flèche / Lycée polyvalent d'Estournelles de Constant
- 72 ● Le Mans / Lycée Bellevue
- 72 ● Le Mans / Lycée Marguerite Yourcenar
- 72 ● Le Mans / Lycée Montesquieu
- 72 ■ Le Mans / Lycée Notre-Dame
- 72 ● Le Mans / Lycée polyvalent Gabriel Touchard - Washington
- 72 ● Le Mans / Lycée polyvalent Le Mans sud
- 72 ■ Le Mans / Lycée polyvalent Saint-Charles-Sainte-Croix
- 72 ● Mamers / Lycée polyvalent de Perseigne
- 72 ● Montval-sur-Loir / Lycée Racan
- 72 ● Sablé-sur-Sarthe / Lycée polyvalent Raphaël Elizé
- 72 ■ Sablé-sur-Sarthe / Lycée polyvalent Sainte-Anne
- 72 ● Sillé-le-Guillaume / Lycée Paul Scarron
- 85 ● Challans / Lycée François Truffaut
- 85 ■ Challans / Lycée polyvalent Notre-Dame
- 85 ● Chantonnay / Lycée Georges Clemenceau
- 85 ■ Chantonnay / Lycée polyvalent Sainte-Marie
- 85 ● Fontenay-le-Comte / Lycée polyvalent François Rabelais
- 85 ● La Roche-sur-Yon / Lycée Jean de Lattre-de-Tassigny
- 85 ● La Roche-sur-Yon / Lycée Pierre Mendès France
- 85 ■ La Roche-sur-Yon / Lycée polyvalent Notre-Dame du Roc
- 85 ● La Roche-sur-Yon / Lycée polyvalent Rosa Parks
- 85 ■ La Roche-sur-Yon / Lycée Saint François d'Assise
- 85 ■ Les Herbiers / Lycée Jean XXIII - ISCV
- 85 ● Les Herbiers / Lycée polyvalent Jean Monnet
- 85 ■ Les Sables-d'Olonne / Lycée polyvalent Sainte-Marie du Port
- 85 ● Les Sables-d'Olonne / Lycée Savary de Mauléon
- 85 ● Luçon / Lycée polyvalent Atlantique
- 85 ■ Montaigu-Vendée / Lycée polyvalent Jeanne d'Arc
- 85 ● Montaigu-Vendée / Lycée polyvalent Léonard de Vinci
- 85 ■ Pouzauges / Lycée Notre-Dame de la Tourtelière
- 85 ■ Saint-Laurent-sur-Sèvre / Lycée général et technologique Saint Gabriel Saint Michel

ANGLAIS MONDE CONTEMPORAIN

- 44 ■ Ancenis-Saint-Géréon / Lycée Saint-Joseph
- 44 ● Bouaye / Lycée Alcide d'Orbigny
- 44 ● Carquefou / Lycée général et technologique Honoré d'Estienne d'Orves
- 44 ■ Châteaubriant / Lycée Saint-Joseph
- 44 ● Clisson / Lycée polyvalent Aimé Césaire

- 44 ■ Gorges / Lycée Charles Péguy
- 44 ■ Guérande / Lycée privé la Mennais
- 44 ● La Baule-Escoubac / Lycée Grand Air
- 44 ■ Machecoul-Saint-Même / Lycée Saint-Joseph
- 44 ● Nantes / Lycée Albert Camus
- 44 ■ Nantes / Lycée Blanche de Castille
- 44 ● Nantes / Lycée Carcouet
- 44 ■ Nantes / Lycée Externat Chavagnes
- 44 ■ Nantes / Lycée général et technologique privé Saint-Félix La Salle
- 44 ■ Nantes / Lycée général et technologique privé Saint-Stanislas
- 44 ■ Nantes / Lycée Notre-Dame de Toutes Aides
- 44 ■ Nantes / Lycée privé de Bretagne
- 44 ■ Nantes / Lycée Saint-Joseph du Loquidy
- 44 ● Nort-sur-Erdre / Lycée polyvalent Caroline Aigle
- 44 ■ Nort-sur-Erdre / Lycée Saint Martin
- 44 ● Pornic / Lycée du pays de Retz
- 44 ■ Rezé / Lycée polyvalent Notre-Dame
- 44 ■ Saint-Gildas-des-Bois / Lycée privé Gabriel Deshayes
- 44 ■ Saint-Herblain / Lycée Saint-Dominique
- 44 ■ Saint-Nazaire / Lycée Notre-Dame d'Espérance
- 44 ■ Saint-Nazaire / Lycée Saint-Louis
- 44 ■ Saint-Sébastien-sur-Loire / Lycée polyvalent la Baugerie
- 44 ● Savenay / Lycée Jacques Prévert
- 44 ■ Savenay / Lycée Saint-François d'Assise
- 49 ● Angers / Lycée David d'Angers
- 49 ● Angers / Lycée polyvalent Chevrollier
- 49 ■ Beaupréau-en-Mauges / Lycée général et technologique Dom Sortais
- 49 ● Beaupréau-en-Mauges / Lycée polyvalent Julien Gracq
- 49 ■ Cholet / Lycée Sainte Marie
- 49 ● Les Ponts-de-Cé / Lycée Jean Bodin
- 49 ● Saumur / Lycée Duplessis Mornay
- 49 ■ Saumur / Lycée Saint-Louis
- 49 ■ Segré-en-Anjou-Bleu / Lycée Notre-Dame d'Orveau
- 49 ■ Segré-en-Anjou-Bleu / Lycée polyvalent Bourg Chevreau Sainte-Anne
- 49 ■ Sèvremoine / Lycée Le Champ Blanc
- 49 ■ Verrières-en-Anjou / Lycée polyvalent Saint Aubin-La Salle
- 53 ● Laval / Lycée Ambroise Paré
- 53 ■ Laval / Lycée de l'Immaculée Conception
- 53 ■ Laval / Lycée général et technologique privé d'Avesnières
- 53 ● Mayenne / Lycée Lavoisier
- 72 ● Allonnes / Lycée André Malraux
- 72 ● La Flèche / Lycée Notre-Dame
- 72 ● Le Mans / Lycée Bellevue
- 72 ● Le Mans / Lycée Marguerite Yourcenar
- 72 ● Le Mans / Lycée Montesquieu
- 72 ■ Le Mans / Lycée Notre-Dame
- 72 ■ Le Mans / Lycée polyvalent Saint-Charles-Sainte-Croix
- 85 ● Aizenay / Lycée général et technologique Colette Le Bret
- 85 ● Challans / Lycée François Truffaut
- 85 ■ Challans / Lycée polyvalent Notre-Dame

● Établissement public

■ Établissement privé sous contrat

RETROUVEZ LES COORDONNÉES DES ÉTABLISSEMENTS EN PAGES 30-48

- 85 ■ Fontenay-le-Comte / Lycée polyvalent Notre-Dame
- 85 ● La Roche-sur-Yon / Lycée Pierre Mendès France
- 85 ● La Roche-sur-Yon / Lycée polyvalent Rosa Parks
- 85 ■ La Roche-sur-Yon / Lycée Saint François d'Assise
- 85 ■ Les Sables-d'Olonne / Lycée polyvalent Sainte-Marie du Port
- 85 ● Les Sables-d'Olonne / Lycée Savary de Mauléon
- 85 ● Luçon / Lycée polyvalent Atlantique
- 85 ■ Luçon / Lycée polyvalent Sainte-Ursule
- 85 ● Saint-Gilles-Croix-de-Vie / Lycée polyvalent Adeline Boutain

ESPAGNOL

- 44 ● Basse-Goulaine / Lycée La Herdrie
- 44 ● Bouaye / Lycée Alcide d'Orbigny
- 44 ● Clisson / Lycée polyvalent Aimé Césaire
- 44 ● Nantes / Lycée Nelson Mandela
- 44 ■ Nantes / Lycée Notre-Dame de Toutes Aides
- 44 ● Orvault / Lycée polyvalent Nicolas Appert
- 44 ● Pornic / Lycée du pays de Retz
- 44 ● Savenay / Lycée Jacques Prévert
- 49 ● Angers / Lycée Joachim du Bellay
- 49 ● Angers / Lycée polyvalent Chevrollier
- 49 ■ Angers / Lycée Sacré-Coeur La salle
- 49 ■ Angers / Lycée Urbain Mongazon
- 49 ■ Beaupréau-en-Mauges / Lycée général et technologique Dom Sortais
- 49 ■ Cholet / Lycée Sainte Marie
- 49 ● Saumur / Lycée Duplessis Mornay
- 49 ■ Saumur / Lycée Saint-Louis
- 53 ■ Château-Gontier-sur-Mayenne / Lycée général et technologique privé Saint-Michel
- 53 ● Château-Gontier-sur-Mayenne / Lycée Victor Hugo
- 53 ● Evron / Lycée polyvalent Raoul Vadepiéd
- 53 ● Laval / Lycée Ambroise Paré
- 53 ● Laval / Lycée Douanier Rousseau
- 72 ● Le Mans / Lycée Bellevue
- 72 ● Le Mans / Lycée Marguerite Yourcenar
- 72 ● Le Mans / Lycée polyvalent Gabriel Touchard - Washington
- 72 ● Mamers / Lycée polyvalent de Perseigne
- 72 ● Sablé-sur-Sarthe / Lycée polyvalent Raphaël Elizé
- 85 ● Challans / Lycée François Truffaut
- 85 ■ Challans / Lycée polyvalent Notre-Dame
- 85 ● La Roche-sur-Yon / Lycée Pierre Mendès France
- 85 ■ La Roche-sur-Yon / Lycée polyvalent Notre-Dame du Roc
- 85 ■ La Roche-sur-Yon / Lycée Saint François d'Assise
- 85 ■ Les Sables-d'Olonne / Lycée polyvalent Sainte-Marie du Port
- 85 ● Montaigu-Vendée / Lycée polyvalent Léonard de Vinci
- 85 ■ Pouzauges / Lycée Notre-Dame de la Tourtellière

ITALIEN

- 44 ● Clisson / Lycée polyvalent Aimé Césaire

LITTÉRATURE ET LANGUES ET CULTURES DE L'ANTIQUITÉ

- 44 ● Nantes / Lycée Albert Camus
- 44 ● Nantes / Lycée Gabriel Guist'hau
- 44 ● Nantes / Lycée polyvalent Les Bourdonnières
- 44 ■ Nantes / Lycée Saint-Joseph du Loquidy
- 44 ● Saint-Nazaire / Lycée expérimental de Saint-Nazaire
- 49 ● Angers / Lycée David d'Angers
- 49 ■ Angers / Lycée Sacré-Coeur La salle
- 49 ● Saumur / Lycée Duplessis Mornay
- 49 ■ Saumur / Lycée Saint-Louis
- 49 ■ Segré-en-Anjou-Bleu / Lycée Notre-Dame d'Orveau
- 72 ● La Flèche / Prytanée national militaire
- 72 ● Le Mans / Lycée Montesquieu
- 85 ■ Challans / Lycée polyvalent Notre-Dame
- 85 ● La Roche-sur-Yon / Lycée Jean de Lattre-de-Tassigny
- 85 ■ La Roche-sur-Yon / Lycée Saint François d'Assise

MATHÉMATIQUES

- 44 ● Ancenis-Saint-Géréon / Lycée polyvalent Joubert Emilien Maillard
- 44 ■ Ancenis-Saint-Géréon / Lycée Saint-Joseph
- 44 ● Basse-Goulaine / Lycée La Herdrie
- 44 ● Blain / Lycée Camille Claudel
- 44 ● Bouaye / Lycée Alcide d'Orbigny
- 44 ● Carquefou / Lycée général et technologique Honoré d'Estienne d'Orves
- 44 ● Châteaubriant / Lycée polyvalent Guy Môquet - Etienne Lenoir
- 44 ■ Châteaubriant / Lycée Saint-Joseph
- 44 ● Clisson / Lycée polyvalent Aimé Césaire
- 44 ■ Gorges / Lycée Charles Péguy
- 44 ● Guérande / Lycée Galilée
- 44 ■ Guérande / Lycée privé la Mennais
- 44 ● La Baule-Escoubiac / Lycée Grand Air
- 44 ■ La Chapelle-sur-Erdre / Centre éducatif nantais pour jeunes sportifs
- 44 ■ Le Landreau / LEGTAP Briacé
- 44 ■ Machecoul-Saint-Même / Lycée Saint-Joseph
- 44 ● Nantes / Lycée Albert Camus
- 44 ■ Nantes / Lycée Blanche de Castille
- 44 ● Nantes / Lycée Carcouet
- 44 ● Nantes / Lycée Clemenceau
- 44 ■ Nantes / Lycée Externat Chavagnes
- 44 ● Nantes / Lycée Gabriel Guist'hau
- 44 ■ Nantes / Lycée général et technologique privé Saint-Félix La Salle
- 44 ■ Nantes / Lycée général et technologique privé Saint-Stanilas
- 44 ● Nantes / Lycée Jules Verne
- 44 ● Nantes / Lycée La Colinière
- 44 ■ Nantes / Lycée La Perverie
- 44 ● Nantes / Lycée Livet
- 44 ● Nantes / Lycée Nelson Mandela
- 44 ■ Nantes / Lycée Notre-Dame de Toutes Aides
- 44 ● Nantes / Lycée polyvalent Gaspard Monge - La Chauvinière
- 44 ■ Nantes / Lycée polyvalent IFOM
- 44 ● Nantes / Lycée polyvalent Les Bourdonnières
- 44 ■ Nantes / Lycée polyvalent Sacré-Coeur La Salle
- 44 ■ Nantes / Lycée polyvalent Talensac-Jeanne Bernard
- 44 ■ Nantes / Lycée privé de Bretagne
- 44 ■ Nantes / Lycée Saint-Joseph du Loquidy
- 44 ● Nort-sur-Erdre / Lycée polyvalent Caroline Aigle
- 44 ■ Nort-sur-Erdre / Lycée Saint Martin
- 44 ● Orvault / Lycée polyvalent Nicolas Appert
- 44 ● Pontchâteau / Lycée polyvalent de Pontchâteau
- 44 ● Pornic / Lycée du pays de Retz
- 44 ● Rezé / Lycée Jean Perrin
- 44 ■ Rezé / Lycée polyvalent Notre-Dame
- 44 ■ Saint-Gildas-des-Bois / Lycée privé Gabriel Deshayes
- 44 ● Saint-Herblain / LEGTA Jules Rieffel
- 44 ■ Saint-Herblain / Lycée Saint-Dominique
- 44 ● Saint-Nazaire / Lycée Aristide Briand
- 44 ● Saint-Nazaire / Lycée expérimental de Saint-Nazaire
- 44 ■ Saint-Nazaire / Lycée Notre-Dame d'Espérance
- 44 ■ Saint-Nazaire / Lycée Saint-Louis
- 44 ■ Saint-Sébastien-sur-Loire / Lycée polyvalent la Baugerie
- 44 ■ Saint-Sébastien-sur-Loire / Lycée polyvalent Saint-Joseph La Joliverie
- 44 ● Savenay / Lycée Jacques Prévert
- 44 ■ Savenay / Lycée Saint-François d'Assise
- 49 ● Angers / LEGTA Le Fresne
- 49 ● Angers / Lycée Auguste et Jean Renoir
- 49 ● Angers / Lycée David d'Angers
- 49 ● Angers / Lycée Emmanuel Mounier
- 49 ■ Angers / Lycée général et technologique privé Saint-Benoît
- 49 ● Angers / Lycée Henri Bergson
- 49 ● Angers / Lycée Joachim du Bellay
- 49 ● Angers / Lycée polyvalent Chevrollier
- 49 ● Angers / Lycée polyvalent Jean Moulin
- 49 ■ Angers / Lycée Sacré-Coeur La salle
- 49 ■ Angers / Lycée Urbain Mongazon
- 49 ■ Beaupréau-en-Mauges / Lycée général et technologique Dom Sortais
- 49 ● Beaupréau-en-Mauges / Lycée polyvalent Julien Gracq
- 49 ■ Chemillé-en-Anjou / Lycée Notre-Dame
- 49 ● Cholet / Lycée polyvalent Europe Robert Schuman
- 49 ● Cholet / Lycée polyvalent Fernand Renaudeau
- 49 ■ Cholet / Lycée Sainte Marie

- 49 ■ Les Ponts-de-Cé / Campus de Pouillé
- 49 ● Les Ponts-de-Cé / Lycée Jean Bodin
- 49 ■ Mauges-sur-Loire / Lycée Saint-Joseph
- 49 ● Saumur / Lycée Duplessis Mornay
- 49 ● Saumur / Lycée polyvalent Sadi Carnot - Jean Bertin
- 49 ■ Saumur / Lycée Saint-Louis
- 49 ■ Segré-en-Anjou-Bleu / Lycée Notre-Dame d'Orveau
- 49 ● Segré-en-Anjou-Bleu / Lycée polyvalent Blaise Pascal
- 49 ■ Segré-en-Anjou-Bleu / Lycée polyvalent Bourg Chevreau Sainte-Anne
- 49 ■ Sèvremoine / Lycée Le Champ Blanc
- 49 ■ Verrières-en-Anjou / Lycée polyvalent Saint Aubin-La Salle
- 53 ■ Château-Gontier-sur-Mayenne / Lycée général et technologique privé Saint-Michel
- 53 ● Château-Gontier-sur-Mayenne / Lycée Victor Hugo
- 53 ● Evron / Lycée polyvalent Raoul Vadepiéd
- 53 ● Laval / LEGTA de Laval
- 53 ● Laval / Lycée Ambroise Paré
- 53 ■ Laval / Lycée de l'Immaculée Conception
- 53 ● Laval / Lycée Douanier Rousseau
- 53 ■ Laval / Lycée général et technologique privé d'Avesnières
- 53 ● Laval / Lycée Réaumur
- 53 ■ Mayenne / Lycée Don Bosco
- 53 ● Mayenne / Lycée Lavoisier
- 53 ● Allonnes / Lycée André Malraux
- 72 ● La Ferté-Bernard / Lycée polyvalent Robert Garnier
- 72 ■ La Ferté-Bernard / Lycée Saint-Paul Notre-Dame
- 72 ■ La Flèche / Lycée Notre-Dame
- 72 ● La Flèche / Lycée polyvalent d'Estournelles de Constant
- 72 ● La Flèche / Prytanée national militaire
- 72 ● Le Mans / Lycée Bellevue
- 72 ● Le Mans / Lycée Marguerite Yourcenar
- 72 ● Le Mans / Lycée Montesquieu
- 72 ■ Le Mans / Lycée Notre-Dame
- 72 ● Le Mans / Lycée polyvalent Gabriel Touchard - Washington
- 72 ● Le Mans / Lycée polyvalent Le Mans sud
- 72 ■ Le Mans / Lycée polyvalent Saint-Charles-Sainte-Croix
- 72 ● Mamers / Lycée polyvalent de Perseigne
- 72 ● Montval-sur-Loir / Lycée Racan
- 72 ● Rouillon / LEGTA La Germinière
- 72 ● Sablé-sur-Sarthe / Lycée de la Clinique Soins-Etudes FSEF Sablé-sur-Sarthe - Annexe pédagogique du Lycée polyvalent Raphaël Elizé
- 72 ● Sablé-sur-Sarthe / Lycée polyvalent Raphaël Elizé
- 72 ■ Sablé-sur-Sarthe / Lycée polyvalent Sainte-Anne
- 72 ● Sillé-le-Guillaume / Lycée Paul Scarron
- 85 ● Aizenay / Lycée général et technologique Colette Le Bret
- 85 ● Challans / Lycée François Truffaut

- 85 ■ Challans / Lycée polyvalent Notre-Dame
- 85 ● Chantonay / Lycée Georges Clemenceau
- 85 ■ Chantonay / Lycée polyvalent Sainte-Marie
- 85 ● Fontenay-le-Comte / Lycée polyvalent François Rabelais
- 85 ■ Fontenay-le-Comte / Lycée polyvalent Notre-Dame
- 85 ■ La Roche-sur-Yon / LAP Les Etablières
- 85 ● La Roche-sur-Yon / LEGTPA Nature
- 85 ● La Roche-sur-Yon / Lycée Jean de Lattre-de-Tassigny
- 85 ● La Roche-sur-Yon / Lycée Pierre Mendès France
- 85 ■ La Roche-sur-Yon / Lycée polyvalent Notre-Dame du Roc
- 85 ● La Roche-sur-Yon / Lycée polyvalent Rosa Parks
- 85 ■ La Roche-sur-Yon / Lycée Saint François d'Assise
- 85 ■ Les Herbiers / Lycée Jean XXIII - ISCV
- 85 ● Les Herbiers / Lycée polyvalent Jean Monnet
- 85 ■ Les Sables-d'Olonne / Lycée polyvalent Sainte-Marie du Port
- 85 ● Les Sables-d'Olonne / Lycée Savary de Mauléon
- 85 ● Luçon / Lycée polyvalent Atlantique
- 85 ■ Luçon / Lycée polyvalent Sainte-Ursule
- 85 ■ Montaigu-Vendée / Lycée polyvalent Jeanne d'Arc
- 85 ● Montaigu-Vendée / Lycée polyvalent Léonard de Vinci
- 85 ■ Pouzauges / Lycée Notre-Dame de la Tourtellière
- 85 ■ Sainte-Cécile / Lycée l'Espérance
- 85 ● Saint-Gilles-Croix-de-Vie / Lycée polyvalent Adeline Boutain
- 85 ■ Saint-Laurent-sur-Sèvre / Lycée général et technologique Saint Gabriel Saint Michel

NUMÉRIQUE ET SCIENCES INFORMATIQUES

- 44 ● Ancenis-Saint-Géréon / Lycée polyvalent Joubert Emilien Maillard
- 44 ■ Ancenis-Saint-Géréon / Lycée Saint-Joseph
- 44 ● Basse-Goulaine / Lycée La Herdrie
- 44 ● Bouaye / Lycée Alcide d'Orbigny
- 44 ● Carquefou / Lycée général et technologique Honoré d'Estienne d'Orves
- 44 ■ Châteaubriant / Lycée Saint-Joseph
- 44 ● Clisson / Lycée polyvalent Aimé Césaire
- 44 ■ Gorges / Lycée Charles Péguy
- 44 ● Guérande / Lycée Galilée
- 44 ■ Machecoul-Saint-Même / Lycée Saint-Joseph
- 44 ■ Nantes / Lycée Blanche de Castille
- 44 ● Nantes / Lycée Carcouet
- 44 ● Nantes / Lycée Clemenceau
- 44 ■ Nantes / Lycée général et technologique privé Saint-Félix La Salle
- 44 ● Nantes / Lycée La Colinière
- 44 ● Nantes / Lycée Livet
- 44 ● Nantes / Lycée polyvalent Gaspard Monge - La Chauvinière
- 44 ● Nantes / Lycée polyvalent Les Bourdonnières
- 44 ■ Nantes / Lycée polyvalent Sacré-Coeur La Salle

- 44 ■ Nantes / Lycée Saint-Joseph du Loquidy
- 44 ● Nort-sur-Erdre / Lycée polyvalent Caroline Aigle
- 44 ● Orvault / Lycée polyvalent Nicolas Appert
- 44 ● Pontchâteau / Lycée polyvalent de Pontchâteau
- 44 ● Pornic / Lycée du pays de Retz
- 44 ● Rezé / Lycée Jean Perrin
- 44 ■ Rezé / Lycée polyvalent Notre-Dame
- 44 ■ Saint-Herblain / Lycée Saint-Dominique
- 44 ● Saint-Nazaire / Lycée Aristide Briand
- 44 ■ Saint-Sébastien-sur-Loire / Lycée polyvalent Saint-Joseph La Joliverie
- 49 ● Angers / Lycée Auguste et Jean Renoir
- 49 ● Angers / Lycée Emmanuel Mounier
- 49 ■ Angers / Lycée général et technologique privé Saint-Benoît
- 49 ● Angers / Lycée Henri Bergson
- 49 ● Angers / Lycée polyvalent Jean Moulin
- 49 ■ Angers / Lycée Sacré-Coeur La salle
- 49 ■ Angers / Lycée Urbain Mongazon
- 49 ■ Beaupréau-en-Mauges / Lycée général et technologique Dom Sortais
- 49 ■ Chemillé-en-Anjou / Lycée Notre-Dame
- 49 ● Cholet / Lycée polyvalent Europe Robert Schuman
- 49 ● Cholet / Lycée polyvalent Fernand Renaudeau
- 49 ■ Cholet / Lycée Sainte Marie
- 49 ● Les Ponts-de-Cé / Lycée Jean Bodin
- 49 ● Saumur / Lycée polyvalent Sadi Carnot - Jean Bertin
- 49 ■ Segré-en-Anjou-Bleu / Lycée polyvalent Bourg Chevreau Sainte-Anne
- 49 ■ Verrières-en-Anjou / Lycée polyvalent Saint Aubin-La Salle
- 53 ■ Château-Gontier-sur-Mayenne / Lycée général et technologique privé Saint-Michel
- 53 ● Château-Gontier-sur-Mayenne / Lycée Victor Hugo
- 53 ■ Laval / Lycée de l'Immaculée Conception
- 53 ■ Laval / Lycée général et technologique privé d'Avesnières
- 53 ● Laval / Lycée Réaumur
- 72 ● La Ferté-Bernard / Lycée polyvalent Robert Garnier
- 72 ● La Flèche / Lycée polyvalent d'Estournelles de Constant
- 72 ● La Flèche / Prytanée national militaire
- 72 ● Le Mans / Lycée Montesquieu
- 72 ■ Le Mans / Lycée Notre-Dame
- 72 ● Le Mans / Lycée polyvalent Gabriel Touchard - Washington
- 72 ● Le Mans / Lycée polyvalent Le Mans sud
- 72 ■ Le Mans / Lycée polyvalent Saint-Charles-Sainte-Croix
- 72 ● Montval-sur-Loir / Lycée Racan
- 72 ● Sablé-sur-Sarthe / Lycée polyvalent Raphaël Elizé
- 85 ● Challans / Lycée François Truffaut
- 85 ■ Challans / Lycée polyvalent Notre-Dame
- 85 ■ Fontenay-le-Comte / Lycée polyvalent Notre-Dame
- 85 ● La Roche-sur-Yon / Lycée Jean de Lattre-de-Tassigny

- 85 ■ La Roche-sur-Yon / Lycée polyvalent Notre-Dame du Roc
- 85 ● La Roche-sur-Yon / Lycée polyvalent Rosa Parks
- 85 ■ La Roche-sur-Yon / Lycée Saint François d'Assise
- 85 ■ Les Herbiers / Lycée Jean XXIII - ISCV
- 85 ■ Les Sables-d'Olonne / Lycée polyvalent Sainte-Marie du Port
- 85 ● Les Sables-d'Olonne / Lycée Savary de Mauléon
- 85 ● Luçon / Lycée polyvalent Atlantique
- 85 ■ Montaigu-Vendée / Lycée polyvalent Jeanne d'Arc
- 85 ● Montaigu-Vendée / Lycée polyvalent Léonard de Vinci

PHYSIQUE-CHIMIE

- 44 ● Ancenis-Saint-Géréon / Lycée polyvalent Joubert Emilien Maillard
- 44 ■ Ancenis-Saint-Géréon / Lycée Saint-Joseph
- 44 ● Basse-Goulaine / Lycée La Herdrie
- 44 ● Blain / Lycée Camille Claudel
- 44 ● Bouaye / Lycée Alcide d'Orbigny
- 44 ● Carquefou / Lycée général et technologique Honoré d'Estienne d'Orves
- 44 ● Châteaubriant / Lycée polyvalent Guy Môquet - Etienne Lenoir
- 44 ■ Châteaubriant / Lycée Saint-Joseph
- 44 ● Clisson / Lycée polyvalent Aimé Césaire
- 44 ■ Gorges / Lycée Charles Péguy
- 44 ● Guérande / Lycée Galilée
- 44 ■ Guérande / Lycée privé la Mennais
- 44 ● La Baule-Escoubac / Lycée Grand Air
- 44 ■ La Chapelle-sur-Erdre / Centre éducatif nantais pour jeunes sportifs
- 44 ■ Le Landreau / LEGTAP Briacé
- 44 ■ Machecoul-Saint-Même / Lycée Saint-Joseph
- 44 ● Nantes / Lycée Albert Camus
- 44 ■ Nantes / Lycée Blanche de Castille
- 44 ● Nantes / Lycée Carcouet
- 44 ● Nantes / Lycée Clemenceau
- 44 ■ Nantes / Lycée Externat Chavagnes
- 44 ● Nantes / Lycée Gabriel Guist'hau
- 44 ■ Nantes / Lycée général et technologique privé Saint-Stanislas
- 44 ● Nantes / Lycée Jules Verne
- 44 ● Nantes / Lycée La Colinière
- 44 ■ Nantes / Lycée La Perverie
- 44 ● Nantes / Lycée Livet
- 44 ● Nantes / Lycée Nelson Mandela
- 44 ■ Nantes / Lycée Notre-Dame de Toutes Aides
- 44 ● Nantes / Lycée polyvalent Gaspard Monge - La Chauvinière
- 44 ■ Nantes / Lycée polyvalent IFOM
- 44 ● Nantes / Lycée polyvalent Les Bourdonnières
- 44 ■ Nantes / Lycée polyvalent Sacré-Coeur La Salle
- 44 ■ Nantes / Lycée polyvalent Talensac-Jeanne Bernard
- 44 ■ Nantes / Lycée privé de Bretagne
- 44 ■ Nantes / Lycée Saint-Joseph du Loquidy
- 44 ● Nort-sur-Erdre / Lycée polyvalent Caroline Aigle
- 44 ■ Nort-sur-Erdre / Lycée Saint Martin
- 44 ● Orvault / Lycée polyvalent Nicolas Appert
- 44 ● Pontchâteau / Lycée polyvalent de Pontchâteau
- 44 ● Pornic / Lycée du pays de Retz
- 44 ● Rezé / Lycée Jean Perrin
- 44 ■ Rezé / Lycée polyvalent Notre-Dame
- 44 ■ Saint-Gildas-des-Bois / Lycée privé Gabriel Deshayes
- 44 ● Saint-Herblain / LEGTA Jules Rieffel
- 44 ■ Saint-Herblain / Lycée Saint-Dominique
- 44 ● Saint-Nazaire / Lycée Aristide Briand
- 44 ■ Saint-Nazaire / Lycée Notre-Dame d'Espérance
- 44 ■ Saint-Nazaire / Lycée Saint-Louis
- 44 ■ Saint-Sébastien-sur-Loire / Lycée polyvalent la Baugerie
- 44 ■ Saint-Sébastien-sur-Loire / Lycée polyvalent Saint-Joseph La Joliverie
- 44 ● Savenay / Lycée Jacques Prévert
- 44 ■ Savenay / Lycée Saint-François d'Assise
- 49 ● Angers / LEGTA Le Fresne
- 49 ● Angers / Lycée Auguste et Jean Renoir
- 49 ● Angers / Lycée David d'Angers
- 49 ● Angers / Lycée Emmanuel Mounier
- 49 ■ Angers / Lycée général et technologique privé Saint-Benoît
- 49 ● Angers / Lycée Henri Bergson
- 49 ● Angers / Lycée Joachim du Bellay
- 49 ● Angers / Lycée polyvalent Chevrollier
- 49 ● Angers / Lycée polyvalent Jean Moulin
- 49 ■ Angers / Lycée Sacré-Coeur La salle
- 49 ■ Angers / Lycée Urbain Mongazon
- 49 ■ Beaupréau-en-Mauges / Lycée général et technologique Dom Sortais
- 49 ● Beaupréau-en-Mauges / Lycée polyvalent Julien Gracq
- 49 ■ Chemillé-en-Anjou / Lycée Notre-Dame
- 49 ● Cholet / Lycée polyvalent Europe Robert Schuman
- 49 ● Cholet / Lycée polyvalent Fernand Renaudeau
- 49 ■ Cholet / Lycée Sainte Marie
- 49 ■ Les Ponts-de-Cé / Campus de Pouillé
- 49 ● Les Ponts-de-Cé / Lycée Jean Bodin
- 49 ■ Mauges-sur-Loire / Lycée Saint-Joseph
- 49 ● Saumur / Lycée Duplessis Mornay
- 49 ● Saumur / Lycée polyvalent Sadi Carnot - Jean Bertin
- 49 ■ Saumur / Lycée Saint-Louis
- 49 ■ Segré-en-Anjou-Bleu / Lycée Notre-Dame d'Orveau
- 49 ● Segré-en-Anjou-Bleu / Lycée polyvalent Blaise Pascal
- 49 ■ Segré-en-Anjou-Bleu / Lycée polyvalent Bourg Chevreau Sainte-Anne
- 49 ■ Sèvremoine / Lycée Le Champ Blanc
- 49 ■ Verrières-en-Anjou / Lycée polyvalent Saint Aubin-La Salle
- 53 ■ Château-Gontier-sur-Mayenne / Lycée général et technologique privé Saint-Michel
- 53 ● Château-Gontier-sur-Mayenne / Lycée Victor Hugo
- 53 ● Evron / Lycée polyvalent Raoul Vadepied
- 53 ● Laval / LEGTA de Laval

● Établissement public

■ Établissement privé sous contrat

RETROUVEZ LES COORDONNÉES DES ÉTABLISSEMENTS EN PAGES 30 - 48

- 53 ● Laval / Lycée Ambroise Paré
 53 ■ Laval / Lycée de l'Immaculée Conception
 53 ● Laval / Lycée Douanier Rousseau
 53 ■ Laval / Lycée général et technologique privé d'Avesnières
 53 ● Laval / Lycée Réaumur
 53 ■ Mayenne / Lycée Don Bosco
 53 ● Mayenne / Lycée Lavoisier
 72 ● Allonnes / Lycée André Malraux
 72 ● La Ferté-Bernard / Lycée polyvalent Robert Garnier
 72 ■ La Ferté-Bernard / Lycée Saint-Paul Notre-Dame
 72 ■ La Flèche / Lycée Notre-Dame
 72 ● La Flèche / Lycée polyvalent d'Estournelles de Constant
 72 ● La Flèche / Prytanée national militaire
 72 ● Le Mans / Lycée Bellevue
 72 ● Le Mans / Lycée Marguerite Yourcenar
 72 ● Le Mans / Lycée Montesquieu
 72 ■ Le Mans / Lycée Notre-Dame
 72 ● Le Mans / Lycée polyvalent Gabriel Touchard - Washington
 72 ● Le Mans / Lycée polyvalent Le Mans sud
 72 ■ Le Mans / Lycée polyvalent Saint-Charles-Sainte-Croix
 72 ● Mangers / Lycée polyvalent de Perseigne
 72 ● Montval-sur-Loir / Lycée Racan
 72 ● Rouillon / LEGTA La Germinière
 72 ● Sablé-sur-Sarthe / Lycée de la Clinique Soins-Etudes FSEF Sablé-sur-Sarthe - Annexe pédagogique du Lycée polyvalent Raphaël Elizé
 72 ● Sablé-sur-Sarthe / Lycée polyvalent Raphaël Elizé
 72 ■ Sablé-sur-Sarthe / Lycée polyvalent Sainte-Anne
 72 ● Sillé-le-Guillaume / Lycée Paul Scarron
 85 ● Aizenay / Lycée général et technologique Colette Le Bret
 85 ● Challans / Lycée François Truffaut
 85 ■ Challans / Lycée polyvalent Notre-Dame
 85 ● Chantonnay / Lycée Georges Clemenceau
 85 ■ Chantonnay / Lycée polyvalent Sainte-Marie
 85 ● Fontenay-le-Comte / Lycée polyvalent François Rabelais
 85 ■ Fontenay-le-Comte / Lycée polyvalent Notre-Dame
 85 ■ La Roche-sur-Yon / LAP Les Etablières
 85 ● La Roche-sur-Yon / LEGTPA Nature
 85 ● La Roche-sur-Yon / Lycée Jean de Lattre-de-Tassigny
 85 ● La Roche-sur-Yon / Lycée Pierre Mendès France
 85 ■ La Roche-sur-Yon / Lycée polyvalent Notre-Dame du Roc
 85 ● La Roche-sur-Yon / Lycée polyvalent Rosa Parks
 85 ■ La Roche-sur-Yon / Lycée Saint François d'Assise
 85 ■ Les Herbiers / Lycée Jean XXIII - ISCV
 85 ● Les Herbiers / Lycée polyvalent Jean Monnet
 85 ■ Les Sables-d'Olonne / Lycée polyvalent Sainte-Marie du Port

- 85 ● Les Sables-d'Olonne / Lycée Savary de Mauléon
 85 ● Luçon / Lycée polyvalent Atlantique
 85 ■ Luçon / Lycée polyvalent Sainte-Ursule
 85 ■ Montaigu-Vendée / Lycée polyvalent Jeanne d'Arc
 85 ● Montaigu-Vendée / Lycée polyvalent Léonard de Vinci
 85 ■ Pouzauges / Lycée Notre-Dame de la Tourteillère
 85 ■ Sainte-Cécile / Lycée l'Espérance
 85 ● Saint-Gilles-Croix-de-Vie / Lycée polyvalent Adeline Boutain
 85 ■ Saint-Laurent-sur-Sèvre / Lycée général et technologique Saint Gabriel Saint Michel

SCIENCES DE L'INGÉNIEUR

- 44 ● Blain / Lycée Camille Claudel
 44 ● Carquefou / Lycée général et technologique Honoré d'Estienne d'Orves
 44 ● Clisson / Lycée polyvalent Aimé Césaire
 44 ● Guérande / Lycée Galilée
 44 ■ Nantes / Lycée général et technologique privé Saint-Félix La Salle
 44 ● Nantes / Lycée Livet
 44 ● Nantes / Lycée polyvalent Gaspard Monge - La Chauvinière
 44 ● Orvault / Lycée polyvalent Nicolas Appert
 44 ● Rezé / Lycée Jean Perrin
 44 ● Saint-Nazaire / Lycée Aristide Briand
 44 ■ Saint-Nazaire / Lycée Notre-Dame d'Espérance
 44 ■ Saint-Nazaire / Lycée Saint-Louis
 44 ■ Saint-Sébastien-sur-Loire / Lycée polyvalent Saint-Joseph La Joliverie
 44 ● Savenay / Lycée Jacques Prévert
 44 ■ Savenay / Lycée Saint-François d'Assise
 49 ● Angers / Lycée polyvalent Chevrollier
 49 ● Angers / Lycée polyvalent Jean Moulin
 49 ■ Beaupréau-en-Mauges / Lycée général et technologique Dom Sortais
 49 ● Cholet / Lycée polyvalent Fernand Renaudeau
 49 ● Saumur / Lycée polyvalent Sadi Carnot - Jean Bertin
 49 ● Segré-en-Anjou-Bleu / Lycée polyvalent Blaise Pascal
 49 ■ Verrières-en-Anjou / Lycée polyvalent Saint Aubin-La Salle
 53 ■ Laval / Lycée de l'Immaculée Conception
 53 ● Laval / Lycée Réaumur
 72 ● La Ferté-Bernard / Lycée polyvalent Robert Garnier
 72 ● La Flèche / Lycée polyvalent d'Estournelles de Constant
 72 ● La Flèche / Prytanée national militaire
 72 ● Le Mans / Lycée polyvalent Gabriel Touchard - Washington
 72 ● Le Mans / Lycée polyvalent Le Mans sud

- 72 ■ Le Mans / Lycée polyvalent Saint-Charles-Sainte-Croix
 72 ● Sablé-sur-Sarthe / Lycée polyvalent Raphaël Elizé
 85 ● Challans / Lycée François Truffaut
 85 ● Fontenay-le-Comte / Lycée polyvalent François Rabelais
 85 ■ Fontenay-le-Comte / Lycée polyvalent Notre-Dame
 85 ● La Roche-sur-Yon / Lycée polyvalent Rosa Parks
 85 ■ La Roche-sur-Yon / Lycée Saint François d'Assise
 85 ● Les Herbiers / Lycée polyvalent Jean Monnet
 85 ● Montaigu-Vendée / Lycée polyvalent Léonard de Vinci
 85 ■ Saint-Laurent-sur-Sèvre / Lycée général et technologique Saint Gabriel Saint Michel

SCIENCES DE LA VIE ET DE LA TERRE

- 44 ● Ancenis-Saint-Géréon / Lycée polyvalent Joubert Emilien Maillard
 44 ■ Ancenis-Saint-Géréon / Lycée Saint-Joseph
 44 ● Basse-Goulaine / Lycée La Herdrie
 44 ● Blain / Lycée Camille Claudel
 44 ● Bouaye / Lycée Alcide d'Orbigny
 44 ● Carquefou / Lycée général et technologique Honoré d'Estienne d'Orves
 44 ● Châteaubriant / Lycée polyvalent Guy Môquet - Etienne Lenoir
 44 ■ Châteaubriant / Lycée Saint-Joseph
 44 ● Clisson / Lycée polyvalent Aimé Césaire
 44 ■ Gorges / Lycée Charles Péguy
 44 ● Guérande / Lycée Galilée
 44 ● Guérande / Lycée privé la Mennais
 44 ● La Baule-Escoublac / Lycée Grand Air
 44 ■ La Chapelle-sur-Erdre / Centre éducatif nantais pour jeunes sportifs
 44 ■ Machecoul-Saint-Même / Lycée Saint-Joseph
 44 ● Nantes / Lycée Albert Camus
 44 ■ Nantes / Lycée Blanche de Castille
 44 ● Nantes / Lycée Carcouet
 44 ● Nantes / Lycée Clemenceau
 44 ■ Nantes / Lycée Externat Chavagnes
 44 ● Nantes / Lycée Gabriel Guist'hau
 44 ■ Nantes / Lycée général et technologique privé Saint-Félix La Salle
 44 ■ Nantes / Lycée général et technologique privé Saint-Stanilas
 44 ● Nantes / Lycée Jules Verne
 44 ● Nantes / Lycée La Colinière
 44 ■ Nantes / Lycée La Perverie
 44 ● Nantes / Lycée Livet
 44 ● Nantes / Lycée Nelson Mandela
 44 ■ Nantes / Lycée Notre-Dame de Toutes Aides
 44 ● Nantes / Lycée polyvalent Gaspard Monge - La Chauvinière
 44 ■ Nantes / Lycée polyvalent IFOM
 44 ● Nantes / Lycée polyvalent Les Bourdonnières
 44 ■ Nantes / Lycée polyvalent Sacré-Coeur La Salle
 44 ■ Nantes / Lycée polyvalent Talensac-Jeanne Bernard
 44 ■ Nantes / Lycée privé de Bretagne
 44 ■ Nantes / Lycée Saint-Joseph du Loquidy
 44 ● Nort-sur-Erdre / Lycée polyvalent Caroline Aigle
 44 ■ Nort-sur-Erdre / Lycée Saint Martin
 44 ● Orvault / Lycée polyvalent Nicolas Appert
 44 ● Pontchâteau / Lycée polyvalent de Pontchâteau
 44 ● Pornic / Lycée du pays de Retz
 44 ● Rezé / Lycée Jean Perrin
 44 ■ Rezé / Lycée polyvalent Notre-Dame
 44 ■ Saint-Gildas-des-Bois / Lycée privé Gabriel Deshayes
 44 ■ Saint-Herblain / Lycée Saint-Dominique
 44 ● Saint-Nazaire / Lycée Aristide Briand
 44 ● Saint-Nazaire / Lycée expérimental de Saint-Nazaire
 44 ■ Saint-Nazaire / Lycée Notre-Dame d'Espérance
 44 ■ Saint-Nazaire / Lycée Saint-Louis
 44 ■ Saint-Sébastien-sur-Loire / Lycée polyvalent la Baugerie
 44 ● Savenay / Lycée Jacques Prévert
 44 ■ Savenay / Lycée Saint-François d'Assise
 49 ● Angers / Lycée Auguste et Jean Renoir
 49 ● Angers / Lycée David d'Angers
 49 ● Angers / Lycée Emmanuel Mounier
 49 ■ Angers / Lycée général et technologique privé Saint-Benoît
 49 ● Angers / Lycée Henri Bergson
 49 ● Angers / Lycée Joachim du Bellay
 49 ● Angers / Lycée polyvalent Chevrollier
 49 ● Angers / Lycée polyvalent Jean Moulin
 49 ■ Angers / Lycée Sacré-Coeur La salle
 49 ■ Angers / Lycée Urbain Mongazon
 49 ■ Beaupréau-en-Mauges / Lycée général et technologique Dom Sortais
 49 ● Beaupréau-en-Mauges / Lycée polyvalent Julien Gracq
 49 ■ Chemillé-en-Anjou / Lycée Notre-Dame
 49 ● Cholet / Lycée polyvalent Europe Robert Schuman
 49 ● Cholet / Lycée polyvalent Fernand Renaudeau
 49 ■ Cholet / Lycée Sainte Marie
 49 ● Les Ponts-de-Cé / Lycée Jean Bodin
 49 ■ Mauges-sur-Loire / Lycée Saint-Joseph
 49 ● Saumur / Lycée Duplessis Mornay
 49 ■ Saumur / Lycée Saint-Louis
 49 ■ Segré-en-Anjou-Bleu / Lycée Notre-Dame d'Orveau
 49 ● Segré-en-Anjou-Bleu / Lycée polyvalent Blaise Pascal
 49 ■ Segré-en-Anjou-Bleu / Lycée polyvalent Bourg Chevreau Sainte-Anne
 49 ■ Sèvre-moine / Lycée Le Champ Blanc
 49 ■ Verrières-en-Anjou / Lycée polyvalent Saint Aubin-La Salle

- 53 ■ Château-Gontier-sur-Mayenne / Lycée général et technologique privé Saint-Michel
- 53 ● Château-Gontier-sur-Mayenne / Lycée Victor Hugo
- 53 ● Evron / Lycée polyvalent Raoul Vadepiéd
- 53 ● Laval / Lycée Ambroise Paré
- 53 ■ Laval / Lycée de l'Immaculée Conception
- 53 ● Laval / Lycée Douanier Rousseau
- 53 ■ Laval / Lycée général et technologique privé d'Avesnières
- 53 ■ Mayenne / Lycée Don Bosco
- 53 ● Mayenne / Lycée Lavoisier
- 72 ● Allonnes / Lycée André Malraux
- 72 ● La Ferté-Bernard / Lycée polyvalent Robert Garnier
- 72 ■ La Ferté-Bernard / Lycée Saint-Paul Notre-Dame
- 72 ■ La Flèche / Lycée Notre-Dame
- 72 ● La Flèche / Lycée polyvalent d'Estournelles de Constant
- 72 ● La Flèche / Prytanée national militaire
- 72 ● Le Mans / Lycée Bellevue
- 72 ● Le Mans / Lycée Marguerite Yourcenar
- 72 ● Le Mans / Lycée Montesquieu
- 72 ■ Le Mans / Lycée Notre-Dame
- 72 ● Le Mans / Lycée polyvalent Gabriel Touchard - Washington
- 72 ● Le Mans / Lycée polyvalent Le Mans sud
- 72 ■ Le Mans / Lycée polyvalent Saint-Charles-Sainte-Croix
- 72 ● Mamers / Lycée polyvalent de Perseigne
- 72 ● Montval-sur-Loir / Lycée Racan
- 72 ● Sablé-sur-Sarthe / Lycée de la Clinique Soins-Etudes FSEF Sablé-sur-Sarthe - Annexe pédagogique du Lycée polyvalent Raphaël Elizé
- 72 ● Sablé-sur-Sarthe / Lycée polyvalent Raphaël Elizé
- 72 ■ Sablé-sur-Sarthe / Lycée polyvalent Sainte-Anne
- 72 ● Sillé-le-Guillaume / Lycée Paul Scarron
- 85 ● Aizenay / Lycée général et technologique Colette Le Bret
- 85 ● Challans / Lycée François Truffaut
- 85 ■ Challans / Lycée polyvalent Notre-Dame
- 85 ● Chantonnay / Lycée Georges Clemenceau
- 85 ■ Chantonnay / Lycée polyvalent Sainte-Marie
- 85 ● Fontenay-le-Comte / Lycée polyvalent François Rabelais
- 85 ■ Fontenay-le-Comte / Lycée polyvalent Notre-Dame
- 85 ● La Roche-sur-Yon / Lycée Jean de Lattre-de-Tassigny
- 85 ● La Roche-sur-Yon / Lycée Pierre Mendès France
- 85 ■ La Roche-sur-Yon / Lycée polyvalent Notre-Dame du Roc
- 85 ● La Roche-sur-Yon / Lycée polyvalent Rosa Parks
- 85 ■ La Roche-sur-Yon / Lycée Saint-François d'Assise
- 85 ■ Les Herbiers / Lycée Jean XXIII - ISCV
- 85 ● Les Herbiers / Lycée polyvalent Jean Monnet
- 85 ■ Les Sables-d'Oronne / Lycée polyvalent Sainte-Marie du Port
- 85 ● Les Sables-d'Oronne / Lycée Savary de Mauléon
- 85 ● Luçon / Lycée polyvalent Atlantique

- 85 ■ Luçon / Lycée polyvalent Sainte-Ursule
- 85 ■ Montaigu-Vendée / Lycée polyvalent Jeanne d'Arc
- 85 ● Montaigu-Vendée / Lycée polyvalent Léonard de Vinci
- 85 ■ Pouzauges / Lycée Notre-Dame de la Tourtelière
- 85 ■ Sainte-Cécile / Lycée l'Espérance
- 85 ● Saint-Gilles-Croix-de-Vie / Lycée polyvalent Adeline Boutain
- 85 ■ Saint-Laurent-sur-Sèvre / Lycée général et technologique Saint Gabriel Saint Michel

SCIENCES ÉCONOMIQUES ET SOCIALES

- 44 ● Ancenis-Saint-Géréon / Lycée polyvalent Joubert Emilien Maillard
- 44 ■ Ancenis-Saint-Géréon / Lycée Saint-Joseph
- 44 ● Basse-Goulaine / Lycée La Herdrie
- 44 ● Blain / Lycée Camille Claudel
- 44 ● Bouaye / Lycée Alcide d'Orbigny
- 44 ● Carquefou / Lycée général et technologique Honoré d'Estienne d'Orves
- 44 ● Châteaubriant / Lycée polyvalent Guy Môquet - Etienne Lenoir
- 44 ■ Châteaubriant / Lycée Saint-Joseph
- 44 ● Clisson / Lycée polyvalent Aimé Césaire
- 44 ■ Gorges / Lycée Charles Péguy
- 44 ● Guérande / Lycée Galilée
- 44 ■ Guérande / Lycée privé la Mennais
- 44 ● La Baule-Escoubiac / Lycée Grand Air
- 44 ■ La Chapelle-sur-Erdre / Centre éducatif nantais pour jeunes sportifs
- 44 ■ Le Landreau / LEGTAP Briacé
- 44 ■ Machecoul-Saint-Même / Lycée Saint-Joseph
- 44 ● Nantes / Lycée Albert Camus
- 44 ■ Nantes / Lycée Blanche de Castille
- 44 ● Nantes / Lycée Carcouet
- 44 ● Nantes / Lycée Clemenceau
- 44 ■ Nantes / Lycée Externat Chavagnes
- 44 ● Nantes / Lycée Gabriel Guist'hau
- 44 ■ Nantes / Lycée général et technologique privé Saint-Félix La Salle
- 44 ■ Nantes / Lycée général et technologique privé Saint-Stanislas
- 44 ● Nantes / Lycée Jules Verne
- 44 ● Nantes / Lycée La Colinière
- 44 ■ Nantes / Lycée La Perverrie
- 44 ● Nantes / Lycée Nelson Mandela
- 44 ■ Nantes / Lycée Notre-Dame de Toutes Aides
- 44 ● Nantes / Lycée polyvalent Gaspard Monge - La Chauvinière
- 44 ■ Nantes / Lycée polyvalent IFOM
- 44 ● Nantes / Lycée polyvalent Les Bourdonnières
- 44 ■ Nantes / Lycée polyvalent Sacré-Coeur La Salle
- 44 ■ Nantes / Lycée polyvalent Talensac-Jeanne Bernard
- 44 ■ Nantes / Lycée privé de Bretagne
- 44 ■ Nantes / Lycée Saint-Joseph du Loquidy
- 44 ● Nort-sur-Erdre / Lycée polyvalent Caroline Aigle
- 44 ■ Nort-sur-Erdre / Lycée Saint Martin
- 44 ● Orvault / Lycée polyvalent Nicolas Appert

- 44 ● Pontchâteau / Lycée polyvalent de Pontchâteau
- 44 ● Pornic / Lycée du pays de Retz
- 44 ● Rezé / Lycée Jean Perrin
- 44 ■ Rezé / Lycée polyvalent Notre-Dame
- 44 ■ Saint-Gildas-des-Bois / Lycée privé Gabriel Deshayes
- 44 ■ Saint-Herblain / Lycée Saint-Dominique
- 44 ● Saint-Nazaire / Lycée Aristide Briand
- 44 ● Saint-Nazaire / Lycée expérimental de Saint-Nazaire
- 44 ■ Saint-Nazaire / Lycée Notre-Dame d'Espérance
- 44 ■ Saint-Nazaire / Lycée Saint-Louis
- 44 ■ Saint-Sébastien-sur-Loire / Lycée polyvalent la Baugerie
- 44 ■ Saint-Sébastien-sur-Loire / Lycée polyvalent Saint-Joseph La Joliverie
- 44 ● Savenay / Lycée Jacques Prévert
- 44 ■ Savenay / Lycée Saint-François d'Assise
- 49 ● Angers / Lycée Auguste et Jean Renoir
- 49 ● Angers / Lycée David d'Angers
- 49 ● Angers / Lycée Emmanuel Mounier
- 49 ■ Angers / Lycée général et technologique privé Saint-Benoît
- 49 ● Angers / Lycée Henri Bergson
- 49 ● Angers / Lycée Joachim du Bellay
- 49 ● Angers / Lycée polyvalent Chevrollier
- 49 ■ Angers / Lycée Sacré-Coeur La salle
- 49 ■ Angers / Lycée Urbain Mongazon
- 49 ■ Beaupréau-en-Mauges / Lycée général et technologique Dom Sortais
- 49 ● Beaupréau-en-Mauges / Lycée polyvalent Julien Gracq
- 49 ■ Chemillé-en-Anjou / Lycée Notre-Dame
- 49 ● Cholet / Lycée polyvalent Europe Robert Schuman
- 49 ● Cholet / Lycée polyvalent Fernand Renaudeau
- 49 ■ Cholet / Lycée Sainte Marie
- 49 ■ Les Ponts-de-Cé / Campus de Pouillé
- 49 ● Les Ponts-de-Cé / Lycée Jean Bodin
- 49 ■ Mauges-sur-Loire / Lycée Saint-Joseph
- 49 ● Saumur / Lycée Duplessis Mornay
- 49 ■ Saumur / Lycée Saint-Louis
- 49 ■ Segré-en-Anjou-Bleu / Lycée Notre-Dame d'Orveau
- 49 ● Segré-en-Anjou-Bleu / Lycée polyvalent Blaise Pascal
- 49 ■ Segré-en-Anjou-Bleu / Lycée polyvalent Bourg Chevreau Sainte-Anne
- 49 ■ Sèvremoine / Lycée Le Champ Blanc
- 49 ■ Verrières-en-Anjou / Lycée polyvalent Saint Aubin-La Salle
- 53 ■ Château-Gontier-sur-Mayenne / Lycée général et technologique privé Saint-Michel
- 53 ● Château-Gontier-sur-Mayenne / Lycée Victor Hugo
- 53 ● Evron / Lycée polyvalent Raoul Vadepiéd
- 53 ● Laval / Lycée Ambroise Paré
- 53 ■ Laval / Lycée de l'Immaculée Conception
- 53 ● Laval / Lycée Douanier Rousseau
- 53 ■ Laval / Lycée général et technologique privé d'Avesnières
- 53 ■ Mayenne / Lycée Don Bosco

- 53 ● Mayenne / Lycée Lavoisier
- 72 ● Allonnes / Lycée André Malraux
- 72 ● La Ferté-Bernard / Lycée polyvalent Robert Garnier
- 72 ■ La Ferté-Bernard / Lycée Saint-Paul Notre-Dame
- 72 ■ La Flèche / Lycée Notre-Dame
- 72 ● La Flèche / Lycée polyvalent d'Estournelles de Constant
- 72 ● La Flèche / Prytanée national militaire
- 72 ● Le Mans / Lycée Bellevue
- 72 ● Le Mans / Lycée Marguerite Yourcenar
- 72 ● Le Mans / Lycée Montesquieu
- 72 ■ Le Mans / Lycée Notre-Dame
- 72 ● Le Mans / Lycée polyvalent Gabriel Touchard - Washington
- 72 ● Le Mans / Lycée polyvalent Le Mans sud
- 72 ■ Le Mans / Lycée polyvalent Saint-Charles-Sainte-Croix
- 72 ● Mamers / Lycée polyvalent de Perseigne
- 72 ● Montval-sur-Loir / Lycée Racan
- 72 ● Sablé-sur-Sarthe / Lycée de la Clinique Soins-Etudes FSEF Sablé-sur-Sarthe - Annexe pédagogique du Lycée polyvalent Raphaël Elizé
- 72 ● Sablé-sur-Sarthe / Lycée polyvalent Raphaël Elizé
- 72 ■ Sablé-sur-Sarthe / Lycée polyvalent Sainte-Anne
- 72 ● Sillé-le-Guillaume / Lycée Paul Scarron
- 85 ● Aizenay / Lycée général et technologique Colette Le Bret
- 85 ● Challans / Lycée François Truffaut
- 85 ■ Challans / Lycée polyvalent Notre-Dame
- 85 ● Chantonnay / Lycée Georges Clemenceau
- 85 ■ Chantonnay / Lycée polyvalent Sainte-Marie
- 85 ● Fontenay-le-Comte / Lycée polyvalent François Rabelais
- 85 ■ Fontenay-le-Comte / Lycée polyvalent Notre-Dame
- 85 ● La Roche-sur-Yon / Lycée Jean de Lattre-de-Tassigny
- 85 ● La Roche-sur-Yon / Lycée Pierre Mendès France
- 85 ■ La Roche-sur-Yon / Lycée polyvalent Notre-Dame du Roc
- 85 ● La Roche-sur-Yon / Lycée polyvalent Rosa Parks
- 85 ■ La Roche-sur-Yon / Lycée Saint-François d'Assise
- 85 ■ Les Herbiers / Lycée Jean XXIII - ISCV
- 85 ● Les Herbiers / Lycée polyvalent Jean Monnet
- 85 ■ Les Sables-d'Oronne / Lycée polyvalent Sainte-Marie du Port
- 85 ● Les Sables-d'Oronne / Lycée Savary de Mauléon
- 85 ● Luçon / Lycée polyvalent Atlantique
- 85 ■ Luçon / Lycée polyvalent Sainte-Ursule
- 85 ■ Montaigu-Vendée / Lycée polyvalent Jeanne d'Arc
- 85 ● Montaigu-Vendée / Lycée polyvalent Léonard de Vinci
- 85 ■ Pouzauges / Lycée Notre-Dame de la Tourtelière
- 85 ■ Sainte-Cécile / Lycée l'Espérance
- 85 ● Saint-Gilles-Croix-de-Vie / Lycée polyvalent Adeline Boutain
- 85 ■ Saint-Laurent-sur-Sèvre / Lycée général et technologique Saint Gabriel Saint Michel

BACS TECHNOLOGIQUES

Si vous choisissez la voie technologique en fin de seconde, vous pourrez découvrir des cours communs et des spécialités qui dépendent de la série que vous aurez choisie. Il existe 8 séries de bac technologique. Pour plus d'informations, vous pouvez consulter la page suivante :

www.onisep.fr/formation/apres-la-3-la-voie-generale-et-technologique/qu-est-ce-que-la-voie-generale-et-technologique/la-voie-technologique-en-premiere-et-terminale

S2TMD (SCIENCES ET TECHNIQUES DU THÉÂTRE, DE LA MUSIQUE ET DE LA DANSE)

DANSE

- 44 ● Nantes / Lycée Nelson Mandela
- 49 ● Angers / Lycée Joachim du Bellay

MUSIQUE

- 44 ● Nantes / Lycée Nelson Mandela
- 49 ● Angers / Lycée Joachim du Bellay

ST2S (SCIENCES ET TECHNOLOGIES DE LA SANTÉ ET DU SOCIAL)

- 44 ■ Ancenis-Saint-Géréon / Lycée Saint-Joseph
- 44 ● Carquefou / Lycée général et technologique Honoré d'Estienne d'Orves
- 44 ● Châteaubriant / Lycée polyvalent Guy Môquet - Etienne Lenoir
- 44 ● Clisson / Lycée polyvalent Aimé Césaire
- 44 ● Nantes / Lycée Carcouet
- 44 ● Nantes / Lycée La Colinière
- 44 ● Nantes / Lycée polyvalent Les Bourdonnières
- 44 ■ Nantes / Lycée polyvalent Sacré-Coeur La Salle
- 44 ■ Nantes / Lycée polyvalent Talensac-Jeanne Bernard
- 44 ● Nort-sur-Erdre / Lycée polyvalent Caroline Aigle
- 44 ● Saint-Nazaire / Lycée Aristide Briand
- 44 ■ Saint-Nazaire / Lycée des métiers Sainte-Anne
- 44 ■ Saint-Sébastien-sur-Loire / Lycée polyvalent la Baugerie
- 49 ● Angers / Lycée polyvalent Chevrollier
- 49 ● Angers / Lycée polyvalent Jean Moulin
- 49 ■ Angers / Lycée Urbain Mongazon
- 49 ● Beaupréau-en-Mauges / Lycée polyvalent Julien Gracq
- 49 ■ Cholet / Lycée Jeanne Delanoue
- 49 ● Saumur / Lycée polyvalent Sadi Carnot - Jean Bertin
- 49 ■ Saumur / Lycée professionnel et technologique privé Les Ardilliers
- 49 ■ Segré-en-Anjou-Bleu / Lycée polyvalent Bourg Chevreau Sainte-Anne
- 53 ● Laval / Lycée nouvelle chance 53

- 53 ■ Laval / Lycée polyvalent Haute Follis
- 53 ● Laval / Lycée Réaumur
- 72 ● Allonnes / Lycée André Malraux
- 72 ■ Le Mans / Lycée Notre-Dame
- 72 ● Sablé-sur-Sarthe / Lycée polyvalent Raphaël Elizé
- 85 ■ Challans / Lycée polyvalent Notre-Dame
- 85 ■ Chantonnay / Lycée polyvalent Sainte-Marie
- 85 ■ Fontenay-le-Comte / Lycée polyvalent Notre-Dame
- 85 ■ Les Sables-d'Olonne / Lycée polyvalent Sainte-Marie du Port
- 85 ● Luçon / Lycée polyvalent Atlantique

STAV (SCIENCES ET TECHNOLOGIES DE L'AGRONOMIE ET DU VIVANT)

AGROÉQUIPEMENT

- 44 ■ Derval / Lycée Saint-Clair Blain-Derval site de Derval
- 72 ● Rouillon / LEGTA La Germinière

AMÉNAGEMENT

- 44 ■ Le Landreau / LEGTAP Briacé
- 44 ● Saint-Herblain / LEGTA Jules Rieffel
- 49 ● Angers / LEGTA Le Fresne
- 49 ■ Les Ponts-de-Cé / Campus de Pouillé
- 53 ● Laval / LEGTA de Laval
- 53 ■ Mayenne / LEGTAP Rochefeuille
- 72 ● Rouillon / LEGTA La Germinière
- 85 ● La Roche-sur-Yon / LEGTPA Nature

PRODUCTION

- 44 ■ Derval / Lycée Saint-Clair Blain-Derval site de Derval
- 44 ■ Le Landreau / LEGTAP Briacé
- 44 ■ Le Pellerin / Lycée agricole privé Saint Gabriel Nantes Océan
- 44 ● Saint-Herblain / LEGTA Jules Rieffel
- 49 ● Angers / LEGTA Le Fresne
- 49 ■ Les Ponts-de-Cé / Campus de Pouillé
- 53 ● Laval / LEGTA de Laval
- 53 ■ Mayenne / LEGTAP Rochefeuille
- 72 ● Rouillon / LEGTA La Germinière
- 72 ■ Sablé-sur-Sarthe / LEAP Val de Sarthe
- 85 ■ La Roche-sur-Yon / LAP Les Etablières
- 85 ● La Roche-sur-Yon / LEGTPA Nature

SERVICES

- 44 ■ Gorges / Lycée Charles Péguy
- 44 ■ Nort-sur-Erdre / LPP de l'Erdre
- 49 ■ Saint-Barthélémy-d'Anjou / MFR Le Cèdre à Saint-Barthélémy-d'Anjou
- 85 ● Fontenay-le-Comte / LEGTA Bel Air

STD2A (SCIENCES ET TECHNOLOGIES DU DESIGN ET DES ARTS APPLIQUÉS)

- 44 ● Nantes / Lycée Livet
- 44 ■ Nantes / Lycée polyvalent Saint-Pierre La Joliverie - Pôle des arts graphiques
- 49 ■ Cholet / Lycée Jeanne Delanoue
- 49 ● Cholet / Lycée polyvalent Fernand Renaudeau
- 53 ■ Laval / Lycée général et technologique privé d'Avesnières
- 72 ■ Pruillé-le-Chétif / Lycée polyvalent Saint-Joseph La Salle
- 72 ● Sablé-sur-Sarthe / Lycée polyvalent Raphaël Elizé
- 85 ● Montaigu-Vendée / Lycée polyvalent Léonard de Vinci

STHR (SCIENCES ET TECHNOLOGIES DE L'HÔTELLERIE ET DE LA RESTAURATION)

- 44 ● Orvault / Lycée polyvalent Nicolas Appert
- 44 ■ Saint-Nazaire / Lycée des métiers Sainte-Anne
- 49 ■ Cholet / Lycée Jeanne Delanoue
- 49 ● Saumur / Lycée polyvalent Sadi Carnot - Jean Bertin
- 72 ■ Le Mans / Lycée polyvalent Sainte-Catherine
- 85 ● La Roche-sur-Yon / Lycée polyvalent Edouard Branty
- 85 ■ La Roche-sur-Yon / Lycée polyvalent Notre-Dame du Roc

STI2D (SCIENCES ET TECHNOLOGIES DE L'INDUSTRIE ET DU DÉVELOPPEMENT DURABLE)

ARCHITECTURE ET CONSTRUCTION

- 44 ● Clisson / Lycée polyvalent Aimé Césaire
- 44 ■ Nantes / Lycée général et technologique privé Saint-Félix La Salle
- 44 ● Nantes / Lycée Livet
- 44 ● Rezé / Lycée Jean Perrin
- 44 ● Saint-Nazaire / Lycée Aristide Briand
- 44 ■ Saint-Sébastien-sur-Loire / Lycée polyvalent Saint-Joseph La Joliverie
- 44 ■ Savenay / Lycée Saint-François d'Assise
- 49 ● Angers / Lycée polyvalent Jean Moulin
- 49 ■ Beaupréau-en-Mauges / Lycée général et technologique Dom Sortais
- 53 ● Laval / Lycée nouvelle chance 53
- 53 ● Laval / Lycée Réaumur

- 72 ● La Flèche / Lycée polyvalent d'Estournelles de Constant
- 72 ● Le Mans / Lycée polyvalent Gabriel Touchard - Washington
- 85 ■ Fontenay-le-Comte / Lycée polyvalent Notre-Dame
- 85 ● La Roche-sur-Yon / Lycée polyvalent Rosa Parks

ÉNERGIE ET ENVIRONNEMENT

- 44 ● Blain / Lycée Camille Claudel
- 44 ● Clisson / Lycée polyvalent Aimé Césaire
- 44 ■ Nantes / Lycée général et technologique privé Saint-Félix La Salle
- 44 ● Nantes / Lycée Livet
- 44 ● Nantes / Lycée polyvalent Gaspard Monge - La Chauvinière
- 44 ● Orvault / Lycée polyvalent Nicolas Appert
- 44 ● Rezé / Lycée Jean Perrin
- 44 ● Saint-Nazaire / Lycée Aristide Briand
- 44 ■ Saint-Sébastien-sur-Loire / Lycée polyvalent Saint-Joseph La Joliverie
- 49 ● Angers / Lycée polyvalent Chevrollier
- 49 ● Angers / Lycée polyvalent Jean Moulin
- 49 ■ Beaupréau-en-Mauges / Lycée général et technologique Dom Sortais
- 49 ● Cholet / Lycée polyvalent Fernand Renaudeau
- 49 ● Saumur / Lycée polyvalent Sadi Carnot - Jean Bertin
- 49 ● Segré-en-Anjou-Bleu / Lycée polyvalent Blaise Pascal
- 49 ■ Verrières-en-Anjou / Lycée polyvalent Saint Aubin-La Salle
- 53 ■ Laval / Lycée de l'Immaculée Conception
- 53 ● Laval / Lycée Réaumur
- 72 ● La Ferté-Bernard / Lycée polyvalent Robert Garnier
- 72 ● La Flèche / Lycée polyvalent d'Estournelles de Constant
- 72 ● Le Mans / Lycée polyvalent Gabriel Touchard - Washington
- 72 ■ Pruillé-le-Chétif / Lycée polyvalent Saint-Joseph La Salle
- 72 ● Sablé-sur-Sarthe / Lycée polyvalent Raphaël Elizé
- 85 ● Challans / Lycée François Truffaut
- 85 ● La Roche-sur-Yon / Lycée Jean de Latre-de-Tassigny
- 85 ● La Roche-sur-Yon / Lycée polyvalent Rosa Parks
- 85 ■ La Roche-sur-Yon / Lycée Saint-François d'Assise
- 85 ■ Saint-Laurent-sur-Sèvre / Lycée général et technologique Saint Gabriel Saint Michel

INNOVATION TECHNOLOGIQUE ET ÉCO-CONCEPTION

- 44 ● Blain / Lycée Camille Claudel
- 44 ● Châteaubriant / Lycée polyvalent Guy Môquet - Etienne Lenoir
- 44 ■ Nantes / Lycée général et technologique privé Saint-Félix La Salle
- 44 ● Nantes / Lycée La Colinière
- 44 ● Nantes / Lycée Livet
- 44 ● Nantes / Lycée polyvalent Gaspard Monge - La Chauvinière

- 44 ● Orvault / Lycée polyvalent Nicolas Appert
- 44 ● Rezé / Lycée Jean Perrin
- 44 ● Saint-Nazaire / Lycée Aristide Briand
- 44 ■ Saint-Sébastien-sur-Loire / Lycée polyvalent Saint-Joseph La Joliverie
- 44 ■ Savenay / Lycée Saint-François d'Assise
- 49 ● Angers / Lycée polyvalent Chevrollier
- 49 ■ Beaupréau-en-Mauges / Lycée général et technologique Dom Sortais
- 49 ● Chemillé-en-Anjou / Lycée polyvalent de l'Hyrôme
- 49 ● Cholet / Lycée polyvalent Fernand Renaudeau
- 49 ● Saumur / Lycée polyvalent Sadi Carnot - Jean Bertin
- 49 ● Segré-en-Anjou-Bleu / Lycée polyvalent Blaise Pascal
- 49 ■ Verrières-en-Anjou / Lycée polyvalent Saint Aubin-La Salle
- 53 ■ Laval / Lycée de l'Immaculée Conception
- 53 ● Laval / Lycée nouvelle chance 53
- 53 ● Laval / Lycée Réaumur
- 72 ● La Ferté-Bernard / Lycée polyvalent Robert Garnier
- 72 ● Le Mans / Lycée polyvalent Gabriel Touchard - Washington
- 72 ● Le Mans / Lycée polyvalent Le Mans sud
- 72 ■ Pruillé-le-Chétif / Lycée polyvalent Saint-Joseph La Salle
- 72 ● Sablé-sur-Sarthe / Lycée polyvalent Raphaël Elizé
- 85 ● Fontenay-le-Comte / Lycée polyvalent François Rabelais
- 85 ■ Fontenay-le-Comte / Lycée polyvalent Notre-Dame
- 85 ● La Roche-sur-Yon / Lycée polyvalent Rosa Parks
- 85 ■ La Roche-sur-Yon / Lycée Saint François d'Assise
- 85 ● Montaigu-Vendée / Lycée polyvalent Léonard de Vinci
- 85 ● Saint-Gilles-Croix-de-Vie / Lycée polyvalent Adeline Boutain
- 85 ■ Saint-Laurent-sur-Sèvre / Lycée général et technologique Saint Gabriel Saint Michel

SYSTÈMES D'INFORMATION ET NUMÉRIQUE

- 44 ● Blain / Lycée Camille Claudel
- 44 ● Châteaubriant / Lycée polyvalent Guy Môquet - Etienne Lenoir
- 44 ■ Nantes / Lycée général et technologique privé Saint-Félix La Salle
- 44 ● Nantes / Lycée La Colinière
- 44 ● Nantes / Lycée Livet
- 44 ● Nantes / Lycée polyvalent Gaspard Monge - La Chauvinière
- 44 ● Orvault / Lycée polyvalent Nicolas Appert
- 44 ● Rezé / Lycée Jean Perrin
- 44 ● Saint-Nazaire / Lycée Aristide Briand
- 44 ■ Saint-Sébastien-sur-Loire / Lycée polyvalent Saint-Joseph La Joliverie
- 44 ■ Savenay / Lycée Saint-François d'Assise
- 49 ● Angers / Lycée polyvalent Chevrollier
- 49 ● Angers / Lycée polyvalent Jean Moulin
- 49 ● Chemillé-en-Anjou / Lycée polyvalent de l'Hyrôme

- 49 ● Saumur / Lycée polyvalent Sadi Carnot - Jean Bertin
- 49 ● Segré-en-Anjou-Bleu / Lycée polyvalent Blaise Pascal
- 49 ■ Verrières-en-Anjou / Lycée polyvalent Saint Aubin-La Salle
- 53 ■ Laval / Lycée de l'Immaculée Conception
- 53 ● Laval / Lycée nouvelle chance 53
- 53 ● Laval / Lycée Réaumur
- 72 ● La Flèche / Lycée polyvalent d'Estournelles de Constant
- 72 ● Le Mans / Lycée polyvalent Gabriel Touchard - Washington
- 72 ● Le Mans / Lycée polyvalent Le Mans sud
- 72 ■ Pruillé-le-Chétif / Lycée polyvalent Saint-Joseph La Salle
- 72 ● Sablé-sur-Sarthe / Lycée polyvalent Raphaël Elizé
- 85 ● Challans / Lycée François Truffaut
- 85 ● Fontenay-le-Comte / Lycée polyvalent François Rabelais
- 85 ● La Roche-sur-Yon / Lycée Jean de Lattre-de-Tassigny
- 85 ■ La Roche-sur-Yon / Lycée Saint François d'Assise
- 85 ● Montaigu-Vendée / Lycée polyvalent Léonard de Vinci
- 85 ● Saint-Gilles-Croix-de-Vie / Lycée polyvalent Adeline Boutain
- 85 ■ Saint-Laurent-sur-Sèvre / Lycée général et technologique Saint Gabriel Saint Michel

STL (SCIENCES ET TECHNOLOGIES DE LABORATOIRE)

BIOCHIMIE, BIOLOGIE, BIOTECHNOLOGIE

- 44 ■ Nantes / Lycée général et technologique privé Saint-Stanislas
- 44 ● Rezé / Lycée Jean Perrin
- 49 ● Angers / Lycée polyvalent Jean Moulin
- 49 ■ Segré-en-Anjou-Bleu / Lycée polyvalent Bourg Chevreau Sainte-Anne
- 53 ● Laval / Lycée nouvelle chance 53
- 53 ● Laval / Lycée Réaumur
- 72 ■ Le Mans / Lycée Notre-Dame
- 72 ● Le Mans / Lycée polyvalent Le Mans sud
- 85 ■ Fontenay-le-Comte / Lycée polyvalent Notre-Dame
- 85 ● Les Sables-d'Olonne / Lycée Savary de Mauléon
- 85 ■ Montaigu-Vendée / Lycée polyvalent Jeanne d'Arc

SCIENCES PHYSIQUES ET CHIMIQUES EN LABORATOIRE

- 44 ● Bouaye / Lycée Alcide d'Orbigny
- 44 ■ Gorges / Lycée Charles Péguy
- 44 ■ Nantes / Lycée général et technologique privé Saint-Félix La Salle
- 44 ● Nantes / Lycée polyvalent Gaspard Monge - La Chauvinière
- 44 ● Saint-Nazaire / Lycée Aristide Briand
- 49 ■ Angers / Lycée général et technologique privé Saint-Benoît
- 49 ● Les Ponts-de-Cé / Lycée Jean Bodin
- 72 ● La Flèche / Lycée polyvalent d'Estournelles de Constant
- 72 ■ Le Mans / Lycée Notre-Dame
- 72 ● Le Mans / Lycée polyvalent Le Mans sud

- 85 ● La Roche-sur-Yon / Lycée Jean de Lattre-de-Tassigny
- 85 ■ La Roche-sur-Yon / Lycée Saint François d'Assise

STMG (SCIENCES ET TECHNOLOGIES DU MANAGEMENT ET DE LA GESTION)

GESTION ET FINANCE

- 44 ● Ancenis-Saint-Géréon / Lycée polyvalent Joubert Emilien Maillard
- 44 ● Basse-Goulaine / Lycée La Herdrie
- 44 ● Blain / Lycée Camille Claudel
- 44 ● Bouaye / Lycée Alcide d'Orbigny
- 44 ● Carquefou / Lycée général et technologique Honoré d'Estienne d'Orves
- 44 ● Châteaubriant / Lycée polyvalent Guy Môquet - Etienne Lenoir
- 44 ■ Gorges / Lycée Charles Péguy
- 44 ■ La Chapelle-sur-Erdre / Centre éducatif nantais pour jeunes sportifs
- 44 ● Nantes / Lycée Albert Camus
- 44 ● Nantes / Lycée Carcouet
- 44 ■ Nantes / Lycée général et technologique privé Saint-Félix La Salle
- 44 ● Nantes / Lycée La Colinière
- 44 ● Nantes / Lycée Nelson Mandela
- 44 ● Nantes / Lycée nouvelle chance 44
- 44 ● Nantes / Lycée polyvalent Les Bourdonnières
- 44 ■ Nantes / Lycée polyvalent Talensac-Jeanne Bernard
- 44 ● Nort-sur-Erdre / Lycée polyvalent Caroline Aigle
- 44 ● Pornic / Lycée du pays de Retz
- 44 ● Rezé / Lycée Jean Perrin
- 44 ● Saint-Nazaire / Lycée Aristide Briand
- 44 ■ Saint-Nazaire / Lycée Notre-Dame d'Espérance
- 44 ■ Saint-Sébastien-sur-Loire / Lycée polyvalent Saint-Pierre La Joliverie
- 44 ● Savenay / Lycée Jacques Prévert
- 49 ● Angers / Lycée Auguste et Jean Renoir
- 49 ● Angers / Lycée Henri Bergson
- 49 ● Angers / Lycée Joachim du Bellay
- 49 ● Angers / Lycée polyvalent Chevrollier
- 49 ■ Angers / Lycée Sacré-Coeur La salle
- 49 ● Cholet / Lycée polyvalent Europe Robert Schuman
- 49 ■ Cholet / Lycée Sainte Marie
- 49 ● Les Ponts-de-Cé / Lycée Jean Bodin
- 49 ● Saumur / Lycée polyvalent Sadi Carnot - Jean Bertin
- 49 ■ Saumur / Lycée Saint-Louis
- 49 ● Segré-en-Anjou-Bleu / Lycée polyvalent Blaise Pascal
- 49 ■ Segré-en-Anjou-Bleu / Lycée polyvalent Bourg Chevreau Sainte-Anne
- 49 ■ Sèvremoine / Lycée Le Champ Blanc
- 49 ■ Verrières-en-Anjou / Lycée polyvalent Saint Aubin-La Salle
- 53 ● Châteaunot-sur-Mayenne / Lycée Victor Hugo
- 53 ● Laval / Lycée Ambroise Paré
- 53 ● Laval / Lycée Douanier Rousseau
- 53 ■ Laval / Lycée polyvalent Haute Follis
- 53 ● Mayenne / Lycée Lavoisier

- 72 ● Allonnes / Lycée André Malraux
- 72 ● La Ferté-Bernard / Lycée polyvalent Robert Garnier
- 72 ● La Flèche / Lycée polyvalent d'Estournelles de Constant
- 72 ● Le Mans / Lycée Marguerite Yourcenar
- 72 ● Le Mans / Lycée polyvalent Gabriel Touchard - Washington
- 72 ● Le Mans / Lycée polyvalent Le Mans sud
- 72 ■ Le Mans / Lycée polyvalent Saint-Charles-Sainte-Croix
- 72 ● Mangers / Lycée polyvalent de Perseigne
- 72 ● Montaigu-sur-Loir / Lycée Racan
- 72 ● Sablé-sur-Sarthe / Lycée polyvalent Raphaël Elizé
- 72 ● Sillé-le-Guillaume / Lycée Paul Scarron
- 85 ● Challans / Lycée François Truffaut
- 85 ■ Challans / Lycée polyvalent Notre-Dame
- 85 ● Chantonnay / Lycée Georges Clémenceau
- 85 ● Fontenay-le-Comte / Lycée polyvalent François Rabelais
- 85 ■ Fontenay-le-Comte / Lycée polyvalent Notre-Dame
- 85 ● La Roche-sur-Yon / Lycée nouvelle chance 85
- 85 ● La Roche-sur-Yon / Lycée Pierre Mendès France
- 85 ■ La Roche-sur-Yon / Lycée polyvalent Notre-Dame du Roc
- 85 ■ Les Herbiers / Lycée Jean XXIII - ISCV
- 85 ● Les Herbiers / Lycée polyvalent Jean Monnet
- 85 ■ Les Sables-d'Olonne / Lycée polyvalent Sainte-Marie du Port
- 85 ● Les Sables-d'Olonne / Lycée Savary de Mauléon
- 85 ● Luçon / Lycée polyvalent Atlantique
- 85 ■ Montaigu-Vendée / Lycée polyvalent Jeanne d'Arc
- 85 ■ Pouzauges / Lycée Notre-Dame de la Tourtellière

MARKETING

- 44 ● Ancenis-Saint-Géréon / Lycée polyvalent Joubert Emilien Maillard
- 44 ■ Ancenis-Saint-Géréon / Lycée Saint-Joseph
- 44 ● Basse-Goulaine / Lycée La Herdrie
- 44 ● Blain / Lycée Camille Claudel
- 44 ● Bouaye / Lycée Alcide d'Orbigny
- 44 ● Carquefou / Lycée général et technologique Honoré d'Estienne d'Orves
- 44 ■ Châteaubriant / Lycée Saint-Joseph
- 44 ■ Gorges / Lycée Charles Péguy
- 44 ● La Baule-Escoubiac / Lycée Grand Air
- 44 ■ La Chapelle-sur-Erdre / Centre éducatif nantais pour jeunes sportifs
- 44 ■ Machecoul-Saint-Même / Lycée Saint-Joseph
- 44 ● Nantes / Lycée Albert Camus
- 44 ● Nantes / Lycée Carcouet
- 44 ■ Nantes / Lycée général et technologique privé Saint-Félix La Salle
- 44 ● Nantes / Lycée Nelson Mandela
- 44 ● Nantes / Lycée polyvalent Les Bourdonnières
- 44 ■ Nantes / Lycée polyvalent Sacré-Coeur La Salle
- 44 ■ Nantes / Lycée polyvalent Talensac-Jeanne Bernard

● Établissement public

■ Établissement privé sous contrat

RETROUVEZ LES COORDONNÉES DES ÉTABLISSEMENTS EN PAGES 30 - 48

- 44 ● Nort-sur-Erdre / Lycée polyvalent Caroline Aigle
- 44 ● Pornic / Lycée du pays de Retz
- 44 ● Rezé / Lycée Jean Perrin
- 44 ■ Saint-Gildas-des-Bois / Lycée privé Gabriel Deshayes
- 44 ■ Saint-Herblain / Lycée Saint-Dominique
- 44 ● Saint-Nazaire / Lycée Aristide Briand
- 44 ■ Saint-Nazaire / Lycée Notre-Dame d'Espérance
- 44 ■ Saint-Sébastien-sur-Loire / Lycée polyvalent Saint-Pierre La Joliverie
- 44 ● Savenay / Lycée Jacques Prévert
- 44 ■ Savenay / Lycée Saint-François d'Assise
- 49 ● Angers / Lycée Auguste et Jean Renoir
- 49 ● Angers / Lycée David d'Angers
- 49 ● Angers / Lycée Emmanuel Mounier
- 49 ● Angers / Lycée Henri Bergson
- 49 ● Angers / Lycée Joachim du Bellay
- 49 ● Angers / Lycée nouvelle chance 49
- 49 ● Angers / Lycée polyvalent Chevrollier
- 49 ■ Angers / Lycée Sacré-Coeur La salle
- 49 ● Cholet / Lycée polyvalent Europe Robert Schuman
- 49 ■ Cholet / Lycée Sainte Marie
- 49 ● Saumur / Lycée polyvalent Sadi Carnot - Jean Bertin
- 49 ■ Saumur / Lycée Saint-Louis
- 49 ● Segré-en-Anjou-Bleu / Lycée polyvalent Blaise Pascal
- 49 ■ Segré-en-Anjou-Bleu / Lycée polyvalent Bourg Chevreau Sainte-Anne
- 49 ■ Sèvremoine / Lycée Le Champ Blanc
- 53 ● Château-Gontier-sur-Mayenne / Lycée Victor Hugo
- 53 ● Laval / Lycée Ambroise Paré
- 53 ● Laval / Lycée Douanier Rousseau
- 53 ■ Laval / Lycée polyvalent Haute Follis
- 53 ● Mayenne / Lycée Lavoisier
- 72 ● Allonnes / Lycée André Malraux
- 72 ● La Ferté-Bernard / Lycée polyvalent Robert Garnier
- 72 ● La Flèche / Lycée polyvalent d'Estournelles de Constant
- 72 ● Le Mans / Lycée Marguerite Yourcenar
- 72 ● Le Mans / Lycée nouvelle chance 72
- 72 ● Le Mans / Lycée polyvalent Gabriel Touchard - Washington
- 72 ● Le Mans / Lycée polyvalent Le Mans sud
- 72 ■ Le Mans / Lycée polyvalent Saint-Charles-Sainte-Croix
- 72 ● Mamers / Lycée polyvalent de Perseigne
- 72 ● Montval-sur-Loir / Lycée Racan
- 72 ● Sillé-le-Guillaume / Lycée Paul Scarron
- 85 ● Challans / Lycée François Truffaut
- 85 ■ Challans / Lycée polyvalent Notre-Dame
- 85 ● Chantonnay / Lycée Georges Clemenceau
- 85 ■ Chantonnay / Lycée polyvalent Sainte-Marie
- 85 ● Fontenay-le-Comte / Lycée polyvalent François Rabelais

- 85 ● La Roche-sur-Yon / Lycée nouvelle chance 85
- 85 ● La Roche-sur-Yon / Lycée Pierre Mendès France
- 85 ■ La Roche-sur-Yon / Lycée polyvalent Notre-Dame du Roc
- 85 ■ Les Herbiers / Lycée Jean XXIII - ISCV
- 85 ● Les Herbiers / Lycée polyvalent Jean Monnet
- 85 ● Les Sables-d'Olonne / Lycée Savary de Mauléon
- 85 ● Luçon / Lycée polyvalent Atlantique
- 85 ■ Montaigu-Vendée / Lycée polyvalent Jeanne d'Arc
- 85 ■ Pouzauges / Lycée Notre-Dame de la Tourtellière
- 85 ■ Saint-Laurent-sur-Sèvre / Lycée général et technologique Saint Gabriel Saint Michel

RESSOURCES HUMAINES ET COMMUNICATION

- 44 ● Ancenis-Saint-Géréon / Lycée polyvalent Joubert Emilien Maillard
- 44 ■ Ancenis-Saint-Géréon / Lycée Saint-Joseph
- 44 ● Blain / Lycée Camille Claudel
- 44 ● Bouaye / Lycée Alcide d'Orbigny
- 44 ● Châteaubriant / Lycée polyvalent Guy Môquet - Etienne Lenoir
- 44 ■ Châteaubriant / Lycée Saint-Joseph
- 44 ■ Gorges / Lycée Charles Péguy
- 44 ● La Baule-Escoubac / Lycée Grand Air
- 44 ■ Machecoul-Saint-Même / Lycée Saint-Joseph
- 44 ● Nantes / Lycée Albert Camus
- 44 ■ Nantes / Lycée général et technologique privé Saint-Félix La Salle
- 44 ● Nantes / Lycée La Colinière
- 44 ● Nantes / Lycée Nelson Mandela
- 44 ● Nantes / Lycée nouvelle chance 44
- 44 ● Nantes / Lycée polyvalent Les Bourdonnières
- 44 ■ Nantes / Lycée polyvalent Sacré-Coeur La Salle
- 44 ■ Nantes / Lycée polyvalent Talensac-Jeanne Bernard
- 44 ● Nort-sur-Erdre / Lycée polyvalent Caroline Aigle
- 44 ● Pornic / Lycée du pays de Retz
- 44 ■ Saint-Gildas-des-Bois / Lycée privé Gabriel Deshayes
- 44 ■ Saint-Herblain / Lycée Saint-Dominique
- 44 ● Saint-Nazaire / Lycée Aristide Briand
- 44 ■ Saint-Nazaire / Lycée Notre-Dame d'Espérance
- 44 ■ Saint-Sébastien-sur-Loire / Lycée polyvalent Saint-Pierre La Joliverie
- 44 ■ Savenay / Lycée Saint-François d'Assise
- 49 ● Angers / Lycée David d'Angers
- 49 ● Angers / Lycée Emmanuel Mounier
- 49 ● Angers / Lycée Joachim du Bellay
- 49 ● Angers / Lycée polyvalent Chevrollier
- 49 ■ Angers / Lycée Sacré-Coeur La salle
- 49 ● Cholet / Lycée polyvalent Europe Robert Schuman
- 49 ■ Cholet / Lycée Sainte Marie

- 49 ● Saumur / Lycée polyvalent Sadi Carnot - Jean Bertin
- 49 ● Segré-en-Anjou-Bleu / Lycée polyvalent Blaise Pascal
- 49 ■ Segré-en-Anjou-Bleu / Lycée polyvalent Bourg Chevreau Sainte-Anne
- 53 ● Château-Gontier-sur-Mayenne / Lycée Victor Hugo
- 53 ● Laval / Lycée Ambroise Paré
- 53 ● Laval / Lycée Douanier Rousseau
- 53 ■ Laval / Lycée polyvalent Haute Follis
- 53 ● Mayenne / Lycée Lavoisier
- 72 ● La Ferté-Bernard / Lycée polyvalent Robert Garnier
- 72 ● La Flèche / Lycée polyvalent d'Estournelles de Constant
- 72 ● Le Mans / Lycée nouvelle chance 72
- 72 ● Le Mans / Lycée polyvalent Gabriel Touchard - Washington
- 72 ● Le Mans / Lycée polyvalent Le Mans sud
- 72 ■ Le Mans / Lycée polyvalent Saint-Charles-Sainte-Croix
- 72 ● Sablé-sur-Sarthe / Lycée de la Clinique Soins-Etudes FSEF Sablé-sur-Sarthe - Annexe pédagogique du Lycée polyvalent Raphaël Elizé
- 72 ● Sablé-sur-Sarthe / Lycée polyvalent Raphaël Elizé
- 85 ● Challans / Lycée François Truffaut
- 85 ■ Fontenay-le-Comte / Lycée polyvalent Notre-Dame
- 85 ● La Roche-sur-Yon / Lycée nouvelle chance 85
- 85 ● La Roche-sur-Yon / Lycée Pierre Mendès France
- 85 ■ La Roche-sur-Yon / Lycée polyvalent Notre-Dame du Roc
- 85 ■ Les Sables-d'Olonne / Lycée polyvalent Sainte-Marie du Port
- 85 ● Les Sables-d'Olonne / Lycée Savary de Mauléon
- 85 ● Luçon / Lycée polyvalent Atlantique

SYSTÈMES D'INFORMATION DE GESTION

- 44 ● Nantes / Lycée Carcouet
- 44 ● Nantes / Lycée La Colinière
- 44 ● Nantes / Lycée nouvelle chance 44
- 44 ■ Saint-Sébastien-sur-Loire / Lycée polyvalent Saint-Pierre La Joliverie
- 49 ■ Cholet / Lycée Sainte Marie
- 53 ● Laval / Lycée Douanier Rousseau
- 72 ● Allonnes / Lycée André Malraux
- 72 ■ Le Mans / Lycée polyvalent Saint-Charles-Sainte-Croix
- 85 ● La Roche-sur-Yon / Lycée nouvelle chance 85
- 85 ● La Roche-sur-Yon / Lycée Pierre Mendès France
- 85 ■ La Roche-sur-Yon / Lycée polyvalent Notre-Dame du Roc
- 85 ● Les Sables-d'Olonne / Lycée Savary de Mauléon

ÉTABLISSEMENTS PAR DÉPARTEMENT

ÉTABLISSEMENTS PUBLICS

44. LOIRE-ATLANTIQUE

ANCENIS-SAINT-GÉRÉON / LYCÉE POLYVALENT JOUBERT EMILIE MAILLARD

160 rue du Pressoir Rouge
Tél. 02 40 83 00 25

<http://joubert-maillard.paysdelaloire.e-lyco.fr/>

Hébergement :

Internat garçons-filles (pour les élèves des sections générales technologique et professionnelles)

Diplômes préparés :

→ Baccalauréat général, spécialités proposées : arts : théâtre / histoire-géographie, géopolitique et sciences politiques / humanités, littérature et philosophie / langues, littératures et cultures étrangères et régionales : anglais / mathématiques / numérique et sciences informatiques / physique-chimie / sciences de la vie et de la Terre / sciences économiques et sociales

→ Bac STMG gestion et finance

→ Bac STMG marketing

→ Bac STMG ressources humaines et communication

LVA : allemand, anglais

LVB : allemand, anglais, espagnol, italien

Enseignements optionnels 2^{de} :

→ généraux : arts : théâtre / langues et cultures de l'Antiquité : latin / LVC : italien

→ technologiques : création et innovation technologiques / management et gestion

Sections particulières :

Brevet d'initiation aéronautique /
Section européenne : anglais / Ulis lycée

BASSE-GOULAIN / LYCÉE LA HERDRIE

Rue de la Basse Lande
Tél. 02 51 71 32 00

<http://herdrie.e-lyco.fr>

Diplômes préparés :

→ Baccalauréat général, spécialités proposées : histoire-géographie, géopolitique et sciences politiques / humanités, littérature et philosophie / langues, littératures et cultures étrangères et régionales : anglais, espagnol / mathématiques / numérique et sciences informatiques / physique-chimie / sciences de la vie et de la Terre / sciences économiques et sociales

→ Bac STMG gestion et finance

→ Bac STMG marketing

LVA : allemand, anglais

LVB : allemand, anglais, espagnol

Enseignements optionnels 2^{de} :

→ généraux : arts : arts plastiques / langues et cultures de l'Antiquité : latin

→ technologique :
management et gestion

Section particulière :

Section européenne : anglais

BLAIN / LYCÉE CAMILLE CLAUDEL

14 boulevard J Verne
Tél. 02 40 79 94 80

<http://claudel.e-lyco.fr/>

Diplômes préparés :

→ Baccalauréat général, spécialités proposées : arts : arts plastiques / histoire-géographie, géopolitique et sciences politiques / humanités, littérature et philosophie / langues, littératures et cultures étrangères et régionales : anglais / mathématiques / physique-chimie / sciences de l'ingénieur / sciences de la vie et de la Terre / sciences économiques et sociales

→ Bac STI2D énergie et environnement

→ Bac STI2D innovation technologique et éco-conception

→ Bac STI2D systèmes d'information et numérique

→ Bac STMG gestion et finance

→ Bac STMG marketing

→ Bac STMG ressources humaines et communication

LVA : allemand, anglais

LVB : allemand, anglais, espagnol

Enseignements optionnels 2^{de} :

→ général : arts : arts plastiques

→ technologique : création et innovation technologiques

Section particulière :

Section européenne : anglais

BOUAYE / LYCÉE ALCIDE D'ORBIGNY

Place de l'Edit de Nantes
Tél. 02 51 70 55 11

<http://alcide-orbigny.e-lyco.fr>

Diplômes préparés :

→ Baccalauréat général, spécialités proposées : arts : théâtre / histoire-géographie, géopolitique et sciences politiques / humanités, littérature et philosophie / langues, littératures et cultures étrangères et régionales : espagnol, anglais, anglais - monde contemporain / mathématiques / numérique et sciences informatiques / physique-chimie / sciences de la vie et de la Terre / sciences économiques et sociales

→ Bac STL sciences physiques et chimiques en laboratoire

→ Bac STMG gestion et finance

→ Bac STMG marketing

→ Bac STMG ressources humaines et communication

LVA : anglais

LVB : allemand, espagnol

Enseignements optionnels 2^{de} :

→ général : arts : théâtre

→ technologiques : management et gestion / sciences et laboratoire

Section particulière :

Section européenne : anglais

CARQUEFOU / LYCÉE GÉNÉRAL ET TECHNOLOGIQUE HONORÉ D'ESTIENNE D'ORVES

2 Esplanade du lycée
Tél. 02 28 34 20 70

<http://carquefou.paysdelaloire.e-lyco.fr>

Diplômes préparés :

→ Baccalauréat général, spécialités proposées : histoire-géographie, géopolitique et sciences politiques / humanités, littérature et philosophie / langues, littératures et cultures étrangères et régionales : anglais, anglais - monde contemporain / mathématiques / numérique et sciences informatiques / physique-chimie / sciences de l'ingénieur / sciences de la vie et de la Terre / sciences économiques et sociales

→ Bac ST2S sciences et technologies de la santé et du social

→ Bac STMG gestion et finance

→ Bac STMG marketing

LVA : allemand, anglais

LVB : allemand, anglais, espagnol

Enseignement optionnel 2^{de} :

→ général : langues et cultures de l'Antiquité : latin

CHÂTEAUBRIANT / LYCÉE POLYVALENT GUY MÔQUET - ETIENNE LENOIR

9 rue de l'Europe
Tél. 02 40 81 56 56

<http://lenoir-moquet.paysdelaloire.e-lyco.fr>

Hébergement :

Internat garçons-filles

Diplômes préparés :

→ Baccalauréat général, spécialités proposées : éducation physique, pratiques et culture sportives / histoire-géographie, géopolitique et sciences politiques / humanités, littérature et philosophie / langues, littératures et cultures étrangères et régionales : anglais / mathématiques / physique-chimie / sciences de la vie et de la Terre / sciences économiques et sociales

→ Bac ST2S sciences et technologies de la santé et du social

→ Bac STI2D innovation technologique et éco-conception

→ Bac STI2D systèmes d'information et numérique

→ Bac STMG gestion et finance

→ Bac STMG ressources humaines et communication

LVA : allemand, anglais

LVB : allemand, anglais, espagnol

Enseignements optionnels 2^{de} :

→ général : langues et cultures de l'Antiquité : latin

→ technologiques : création et innovation technologiques / management et gestion / santé et social / sciences et laboratoire

Sections particulières :

Section européenne : anglais / Ulis lycée

**CLISSON / LYCÉE POLYVALENT
AIMÉ CÉSAIRE**

Campus des métiers et des qualifications : bâtisseurs de constructions d'avenir en Pays de la Loire

1 Esplanade d'Alatri
Tél. 02 28 01 06 00

<https://aime-cesaire.paysdelaloire.e-lyco.fr/>

Hébergement :

Internat garçons-filles

Diplômes préparés :

→ Baccalauréat général, spécialités proposées : éducation physique, pratiques et culture sportives / histoire-géographie, géopolitique et sciences politiques / humanités, littérature et philosophie / langues, littératures et cultures étrangères et régionales : espagnol, anglais, allemand, italien, anglais - monde contemporain / mathématiques / numérique et sciences informatiques / physique-chimie / sciences de l'ingénieur / sciences de la vie et de la Terre / sciences économiques et sociales

→ Bac ST2S sciences et technologies de la santé et du social

→ Bac STI2D architecture et construction

→ Bac STI2D énergie et environnement

LVA : allemand, anglais

LVB : allemand, anglais, espagnol, italien

Enseignements optionnels 2^{de} :

→ généraux : éducation physique et sportive / langues et cultures de l'Antiquité : latin

→ technologiques : création et innovation technologiques / santé et social / sciences de l'ingénieur

GUÉRANDE / LYCÉE GALILÉE

16 avenue Gustave Flaubert
Tél. 02 40 62 05 97

<http://galilee.e-lyco.fr/>

Diplômes préparés :

→ Baccalauréat général, spécialités proposées : histoire-géographie, géopolitique et sciences politiques / humanités, littérature et philosophie / langues, littératures et cultures étrangères et régionales : anglais / mathématiques / numérique et sciences informatiques / physique-chimie / sciences de l'ingénieur / sciences de la vie et de la Terre / sciences économiques et sociales

LVA : allemand, anglais

LVB : allemand, anglais, espagnol

Enseignements optionnels 2^{de} :

→ généraux : arts : théâtre / langues et cultures de l'Antiquité : latin

→ technologique : sciences de l'ingénieur

Section particulière :

Brevet d'initiation aéronautique

**LA BAULE-ESCOUBLAC /
LYCÉE GRAND AIR**

12 Avenue de Tréméac
Tél. 02 40 11 58 00

<http://grand-air.e-lyco.fr/lycee/>

Hébergement :

Internat garçons-filles

Diplômes préparés :

→ Baccalauréat général, spécialités proposées : arts : arts plastiques / histoire-géographie, géopolitique et sciences politiques / humanités, littérature et philosophie / langues, littératures et cultures étrangères et régionales : anglais - monde contemporain / mathématiques / physique-chimie / sciences de la vie et de la Terre / sciences économiques et sociales

→ Bac français international

→ Bac STMG marketing

→ Bac STMG ressources humaines et communication

LVA : anglais, espagnol

LVB : allemand, anglais, espagnol

Enseignements optionnels 2^{de} :

→ généraux : arts : arts plastiques / éducation physique et sportive

→ technologique :

management et gestion

Sections particulières :

Accueil sport haut niveau en lycée : voile / Section d'excellence sportive : planche à voile, voile / Section internationale de 2^{de} : anglais / Section sportive : tennis

NANTES / LYCÉE ALBERT CAMUS

11 rue Etienne Coutan
Tél. 02 51 80 64 64

<http://camus.e-lyco.fr>

Diplômes préparés :

→ Baccalauréat général, spécialités proposées : arts : musique / histoire-géographie, géopolitique et sciences politiques / humanités, littérature et philosophie / langues, littératures et cultures étrangères et régionales : anglais - monde contemporain / littérature et langues et cultures de l'Antiquité / mathématiques / physique-chimie / sciences de la vie et de la Terre / sciences économiques et sociales

→ Esabac

→ Bac STMG gestion et finance

→ Bac STMG marketing

→ Bac STMG ressources humaines et communication

LVA : allemand, anglais, italien

LVB : allemand, anglais, espagnol, italien

Enseignements optionnels 2^{de} :

→ généraux : arts : cinéma-audiovisuel, musique, théâtre / langues et cultures de l'Antiquité : latin / LVC : italien

→ technologique :

management et gestion

Section particulière :

Section européenne : anglais

NANTES / LYCÉE CARCOUET

115 boulevard du Massacre
Tél. 02 40 16 18 18

<http://carcouet.paysdelaloire.e-lyco.fr>

Diplômes préparés :

→ Baccalauréat général, spécialités proposées : histoire-géographie, géopolitique et sciences politiques / humanités, littérature et philosophie / langues, littératures et cultures étrangères et régionales : anglais, anglais - monde contemporain / mathématiques / numérique et sciences informatiques / physique-chimie / sciences de la vie et de la Terre / sciences économiques et sociales

→ Bac ST2S sciences et technologies de la santé et du social

→ Bac STMG gestion et finance

→ Bac STMG marketing

→ Bac STMG systèmes d'information de gestion

LVA : anglais

LVB : allemand, espagnol

Enseignements optionnels 2^{de} :

→ Enseignements optionnels technologiques : management et gestion / santé et social / sciences et laboratoire

Sections particulières :

Accueil sport haut niveau en lycée : roller skating / Section européenne : anglais

NANTES / LYCÉE CLEMENCEAU

1 rue Georges Clemenceau
Tél. 02 51 81 86 10

<http://gclemenceau.paysdelaloire.e-lyco.fr>

Hébergement :

Internat garçons-filles

Diplômes préparés :

→ Baccalauréat général, spécialités proposées : histoire-géographie, géopolitique et sciences politiques / humanités, littérature et philosophie / langues, littératures et cultures étrangères et régionales : anglais / mathématiques / numérique et sciences informatiques / physique-chimie / sciences de la vie et de la Terre / sciences économiques et sociales

LVA : allemand, anglais

LVB : allemand, anglais, arabe, espagnol, italien, russe

Enseignements optionnels 2^{de} :

→ généraux : arts : théâtre / langues et cultures de l'Antiquité : grec, latin / LVC : arabe, italien

NANTES / LYCÉE GABRIEL GUIST'HAU

3 rue du Boccage
Tél. 02 51 84 82 20

[https://guisthau.paysdelaloire.e-lyco.fr/](https://guisthau.paysdelaloire.e-lyco.fr)

Hébergement :

Internat filles

Diplômes préparés :

→ Baccalauréat général, spécialités proposées : arts : arts plastiques, cinéma - audiovisuel, histoire des arts / histoire-géographie, géopolitique et sciences politiques / humanités, littérature et philosophie / langues, littératures et cultures étrangères et régionales : anglais / littérature et langues et cultures de l'Antiquité / mathématiques / physique-chimie / sciences de la vie et de la Terre / sciences économiques et sociales

LVA : allemand, anglais

LVB : allemand, anglais, espagnol, italien, russe

Enseignements optionnels 2^{de} :

→ généraux : arts : arts plastiques, cinéma-audiovisuel, histoire des arts / langues et cultures de l'Antiquité : grec, latin / LVC : espagnol

Section particulière :

Section européenne : allemand, anglais

NANTES / LYCÉE JULES VERNE

1 rue Général Meunier
Tél. 02 40 12 27 12

<http://jules-verne.paysdelaloire.e-lyco.fr/>

Diplômes préparés :

→ Baccalauréat général, spécialités proposées : histoire-géographie, géopolitique et sciences politiques / humanités, littérature et philosophie / langues, littératures et cultures étrangères et régionales : anglais / mathématiques / numérique et sciences de la vie et de la Terre / sciences économiques et sociales

LVA : anglais

LVB : allemand, chinois, espagnol

Enseignements optionnels 2^{de} :

→ généraux : arts : arts plastiques / langues et cultures de l'Antiquité : grec, latin / LVC : chinois

Sections particulières :

Section de langue orientale : chinois / Section européenne : anglais, espagnol

NANTES / LYCÉE LA COLINIÈRE

129 rue du Landreau
Tél. 02 40 93 93 33

<http://coliniere.e-lyco.fr/>

Hébergement :

Internat garçons-filles (sauf élèves de l'enseignement supérieur)

Diplômes préparés :

→ Baccalauréat général, spécialités proposées : arts : arts plastiques, théâtre / histoire-géographie, géopolitique et sciences politiques / humanités, littérature et philosophie / langues, littératures et cultures étrangères et régionales : anglais / mathématiques / numérique et sciences informatiques / physique-chimie / sciences de la vie et de la Terre / sciences économiques et sociales

→ Bac ST2S sciences et technologies de la santé et du social

→ Bac STI2D innovation technologique et éco-conception

→ Bac STI2D systèmes d'information et numérique

→ Bac STMG gestion et finance

→ Bac STMG ressources humaines et communication

→ Bac STMG systèmes d'information de gestion

LVA : anglais

LVB : allemand, espagnol, russe

Enseignements optionnels 2^{de} :

→ généraux : arts : arts plastiques, théâtre / éducation physique et sportive / langues et cultures de l'Antiquité : latin / LVC : breton, russe

→ technologiques : management et gestion / santé et social

Sections particulières :

Accueil sport haut niveau en lycée : football, judo / Section d'excellence sportive : athlétisme, escrime, football, judo, triathlon / Section européenne : anglais / Section sportive : rugby

NANTES / LYCÉE LIVET

Campus des métiers et des qualifications : industries créatives de la Mode et du Luxe ; bâtisseurs de constructions d'avenir en Pays de la Loire

16 rue Dufour
Tél. 02 51 81 23 23

<http://livet.e-lyco.fr/>

Hébergement :

Internat garçons-filles

Diplômes préparés :

→ Baccalauréat général, spécialités proposées : mathématiques / numérique et sciences informatiques / physique-chimie / sciences de l'ingénieur / sciences de la vie et de la Terre

→ Bac STD2A sciences et technologies du design et des arts appliqués

→ Bac STI2D architecture et construction

→ Bac STI2D énergie et environnement

→ Bac STI2D innovation technologique et éco-conception

→ Bac STI2D systèmes d'information et numérique

LVA : anglais

LVB : allemand, espagnol, italien

Enseignements optionnels 2^{de} :

→ Enseignements optionnels technologiques : création et culture-design / création et innovation technologiques / sciences de l'ingénieur / sciences et laboratoire

Sections particulières :

Brevet d'initiation aéronautique / Section européenne : anglais

NANTES / LYCÉE NELSON MANDELA

10 rue Pierre Vidal Naquet
Tél. 02 51 72 86 60

<http://nelson-mandela.paysdelaloire.e-lyco.fr>

Hébergement :

Internat garçons-filles

Diplômes préparés :

→ Baccalauréat général, spécialités proposées : arts : musique / histoire-géographie, géopolitique et sciences politiques / humanités, littérature et philosophie / langues, littératures et cultures étrangères et régionales : anglais, espagnol / mathématiques / physique-chimie / sciences de la vie et de la Terre / sciences économiques et sociales

→ Abibac

→ Bachibac

→ Bac français international

→ Bac S2TMD danse

→ Bac S2TMD musique

→ Bac STMG gestion et finance

→ Bac STMG marketing

→ Bac STMG ressources humaines et communication

LVA : allemand, anglais

LVB : allemand, anglais, espagnol, italien

Enseignements optionnels 2^{de} :

→ généraux : arts : musique, théâtre / LVC : chinois, portugais

→ technologiques : culture et pratique de la danse / culture et pratique de la musique / management et gestion

Sections particulières :

Accueil sport haut niveau en lycée : handball, roller skating / Section internationale de 2^{de} : américain / Unité pédagogique pour élèves allophones arrivants en lycée (Classe pour non francophones)

NANTES / LYCÉE NOUVELLE CHANCE 44

129 rue du Landreau

Lycée La Colinière
Tél. 06 42 62 95 59

<http://coliniere.paysdelaloire.e-lyco.fr/formations/lycee-de-la-nouvelle-chance/>

Diplômes préparés :

→ Baccalauréat général

→ Bac STMG gestion et finance

→ Bac STMG ressources humaines et communication

→ Bac STMG systèmes d'information de gestion

NANTES / LYCÉE POLYVALENT GASPARD MONGE - LA CHAUVINIÈRE

Lycée des métiers, campus des métiers et des qualifications : bâtisseurs de constructions d'avenir en Pays de la Loire

2 rue de la Fantaisie
Tél. 02 40 16 71 00

<http://lyc-mongechauviniere.e-lyco.fr>

Hébergement :

Internat garçons-filles (pour les élèves sous statut scolaire uniquement : MC)

Diplômes préparés :

→ Baccalauréat général, spécialités proposées : histoire-géographie, géopolitique et sciences politiques / humanités, littérature et philosophie / langues, littératures et cultures étrangères et régionales : anglais / mathématiques / numérique et sciences informatiques / physique-chimie / sciences de la vie et de la Terre / sciences économiques et sociales

→ Bac STI2D énergie et environnement

→ Bac STI2D innovation technologique et éco-conception

→ Bac STI2D systèmes d'information et numérique

→ Bac STL sciences physiques et chimiques en laboratoire

LVA : allemand, anglais

LVB : allemand, anglais, espagnol

Enseignements optionnels 2^{de} :

→ Enseignements optionnels technologiques : création et innovation technologiques / sciences de l'ingénieur / sciences et laboratoire

Section particulière :

Section européenne : anglais

NANTES / LYCÉE POLYVALENT LES BOURDONNIÈRES

Rue de la Perrière
Tél. 02 40 34 02 60

<http://bourdonnieres.e-lyco.fr/>

Hébergement :

Internat garçons-filles (8 places sont adaptées pour les élèves en situation de handicap)

Diplômes préparés :

→ Baccalauréat général, spécialités proposées : arts : arts plastiques / histoire-géographie, géopolitique et sciences politiques / humanités, littérature et philosophie / langues, littératures et cultures étrangères et régionales : anglais / littérature et langues et cultures de l'Antiquité / mathématiques / numérique et sciences informatiques / physique-chimie / sciences de la vie et de la Terre / sciences économiques et sociales

→ Bac ST2S sciences et technologies de la santé et du social

→ Bac STMG gestion et finance

→ Bac STMG marketing

→ Bac STMG ressources humaines et communication

LVA : allemand, anglais

LVB : allemand, anglais, espagnol

Enseignements optionnels 2^{de} :

→ généraux : arts : arts plastiques / langues et cultures de l'Antiquité : latin / LVC : italien, langue des signes française

Sections particulières :

Section européenne : allemand / Section sportive : football

NORT-SUR-ERDRE / LYCÉE POLYVALENT CAROLINE AIGLE

Impasse Julie-Victoire Daubié
Tél. 02 30 32 18 50

<https://nort-sur-erdre.paysdelaloire.e-lyco.fr/>

Diplômes préparés :

→ Baccalauréat général, spécialités proposées : histoire-géographie, géopolitique et sciences politiques / humanités, littérature et philosophie / langues, littératures et cultures étrangères et régionales : anglais - monde contemporain / mathématiques / numérique et sciences informatiques / physique-chimie / sciences de la vie et de la Terre / sciences économiques et sociales

→ Bac ST2S sciences et technologies de la santé et du social

→ Bac STMG gestion et finance

→ Bac STMG marketing

→ Bac STMG ressources humaines et communication

LVA : anglais

LVB : allemand, espagnol

Enseignements optionnels 2^{de} :

→ généraux : éducation physique et sportive / langues et cultures de l'Antiquité : latin

Section particulière :

Section européenne : anglais

ORVAULT / LYCÉE POLYVALENT NICOLAS APPERT

Lycée des métiers

24 avenue de la Cholière
Tél. 02 51 78 22 00

<http://appert.e-lyco.fr/>

Hébergement :

Internat garçons-filles

Diplômes préparés :

→ Baccalauréat général, spécialités proposées : histoire-géographie, géopolitique et sciences politiques / humanités, littérature et philosophie / langues, littératures et cultures étrangères et régionales : espagnol, anglais / mathématiques / numérique et sciences informatiques / physique-chimie / sciences de la vie et de la Terre / sciences économiques et sociales

→ Bac STHR Sciences et technologies de l'hôtellerie et de la restauration

→ Bac STI2D énergie et environnement

→ Bac STI2D innovation technologique et éco-conception

→ Bac STI2D systèmes d'information et numérique

LVA : allemand, anglais, anglais

LVB : allemand, allemand, anglais, anglais, espagnol, espagnol

Enseignements optionnels 2^{de} :

→ général : langues et cultures de l'Antiquité : latin

→ technologiques : création et innovation technologiques / sciences de l'ingénieur

Classe de seconde spécifique :

Classe de seconde spécifique conduisant au bac STHR Sciences et technologies de l'hôtellerie et de la restauration

Section particulière :

Section européenne : anglais, espagnol (élèves de la filière hôtellerie)

PONTCHÂTEAU / LYCÉE POLYVALENT DE PONTCHÂTEAU

Campus des métiers et des qualifications : aéronautique en Pays de la Loire

1-3 rue des Cormiers - Cité scolaire Quéral - Trois Rivières
Tél. 02 40 45 66 80

<https://pontchateau.paysdelaloire.e-lyco.fr/>

Hébergement :

Internat garçons-filles

LVA : allemand, anglais

LVB : allemand, anglais, espagnol

Enseignements optionnels 2^{de} :

→ généraux : arts : arts plastiques / éducation physique et sportive

→ technologiques : création et innovation technologiques / santé et social / sciences de l'ingénieur

PORNIC / LYCÉE DU PAYS DE RETZ

1 rue Georges Charpak
Tél. 02 40 82 40 19

<http://paysderetz.e-lyco.fr>

Diplômes préparés :

→ Baccalauréat général, spécialités proposées : histoire-géographie, géopolitique et sciences politiques / humanités, littérature et philosophie / langues, littératures et cultures étrangères et régionales : espagnol, anglais - monde contemporain / mathématiques / numérique et sciences informatiques / physique-chimie / sciences de la vie et de la Terre / sciences économiques et sociales

→ Bac STMG gestion et finance

→ Bac STMG marketing

→ Bac STMG ressources humaines et communication

LVA : allemand, anglais

LVB : allemand, anglais, espagnol

Enseignements optionnels 2^{de} :

→ général : langues et cultures de l'Antiquité : latin

→ technologique : management et gestion

REZÉ / LYCÉE JEAN PERRIN

Lycée des métiers des bâtiments intelligents, campus des métiers et des qualifications : bâtisseurs de constructions d'avenir en Pays de la Loire

20 rue du Château de Rezé
Tél. 02 40 32 44 00

<http://perrin-goussier.paysdelaloire.e-lyco.fr>

Hébergement :

Internat garçons-filles (pas d'accueil pour les étudiants de BTS et FCIL)

Diplômes préparés :

→ Baccalauréat général, spécialités proposées : arts : arts plastiques / histoire-géographie, géopolitique et sciences politiques / humanités, littérature et philosophie / langues, littératures et cultures étrangères et régionales : anglais / mathématiques / numérique et sciences informatiques / physique-chimie / sciences de la vie et de la Terre / sciences économiques et sociales

→ Bac STI2D architecture et construction

→ Bac STI2D énergie et environnement

→ Bac STI2D innovation technologique et éco-conception

→ Bac STI2D systèmes d'information et numérique

→ Bac STL biochimie, biologie, biotechnologie

→ Bac STMG gestion et finance

→ Bac STMG marketing

LVA : allemand, anglais, espagnol

LVB : allemand, anglais, espagnol

Enseignements optionnels 2^{de} :

→ généraux : arts : arts plastiques / éducation physique et sportive

→ technologiques : biotechnologies / création et innovation technologiques / sciences de l'ingénieur / sciences et laboratoire

Sections particulières :

Section d'excellence sportive : volley-ball / Section européenne : anglais

SAINT-HERBLAIN / LEGTA JULES RIEFFEL

Campus des métiers et des qualifications : filière alimentaire de demain

5 rue de la Syonnaire
Tél. 02 40 94 99 30

<http://nantes-terre-atlantique.fr>

Hébergement :

Internat garçons-filles

Diplômes préparés :

→ Baccalauréat général, spécialités proposées : biologie-écologie / mathématiques / physique-chimie

→ Bac STAV sciences et technologies de l'agronomie et du vivant, domaines proposés : aménagement / production

LVA : anglais

LVB : allemand, espagnol

Enseignements optionnels 2^{de} :

→ généraux : écologie, agronomie, territoires, développement durable / éducation physique et sportive

→ technologiques : hippologie et équitation / pratiques physiques et sportives / pratiques professionnelles

Sections particulières :

Section européenne : anglais / Section sportive : football

SAINT-NAZAIRE / LYCÉE ARISTIDE BRIAND

Campus des métiers et des qualifications : aéronautique en Pays de la Loire ; nautisme en Pays de la Loire

10 boulevard Pierre de Coubertin
Tél. 02 40 00 25 25

<https://aristide-briand.paysdelaloire.e-lyco.fr>

Hébergement :

Internat garçons-filles (pour lycéens et étudiants de CPGE uniquement. Pas d'accueil pour les BTS)

Diplômes préparés :

→ Baccalauréat général, spécialités proposées : arts : musique / histoire-géographie, géopolitique et sciences politiques / humanités, littérature et philosophie / langues, littératures et cultures étrangères et régionales : anglais / mathématiques / numérique et sciences informatiques / physique-chimie / sciences de la vie et de la Terre / sciences économiques et sociales

→ Bac ST2S sciences et technologies de la santé et du social

→ Bac STI2D architecture et construction

→ Bac STI2D énergie et environnement

→ Bac STI2D innovation technologique et éco-conception

→ Bac STI2D systèmes d'information et numérique

→ Bac STL sciences physiques et chimiques en laboratoire

→ Bac STMG gestion et finance

→ Bac STMG marketing

→ Bac STMG ressources humaines et communication

LVA : allemand, anglais

LVB : allemand, anglais, espagnol

Enseignements optionnels 2^{de} :

→ généraux : arts : arts plastiques, musique / langues et cultures de l'Antiquité : latin

→ technologiques : management et gestion / santé et social / sciences de l'ingénieur

Section particulière :

Section européenne : anglais, espagnol

SAINT-NAZAIRE / LYCÉE EXPERIMENTAL DE SAINT-NAZAIRE

17 boulevard René Coty
Tél. 02 40 66 78 52

<http://lycee-experimental.org/info-pratiques/inscriptions/>

Diplômes préparés :

→ Baccalauréat général, spécialités proposées : arts : arts plastiques, cinéma - audiovisuel, musique, théâtre / histoire-géographie, géopolitique et sciences politiques / humanités, littérature et philosophie / littérature et langues et cultures de l'Antiquité / mathématiques / sciences de la vie et de la Terre / sciences économiques et sociales

LVA : allemand, anglais, espagnol

LVB : allemand, anglais, espagnol

SAVENAY / LYCÉE JACQUES PRÉVERT

17 rue Joseph Malegou
Tél. 02 40 56 90 49

<http://lyc-prevert-44.ac-nantes.fr>

Diplômes préparés :

→ Baccalauréat général, spécialités proposées : arts : arts plastiques / histoire-géographie, géopolitique et sciences politiques / humanités, littérature et philosophie / langues, littératures et cultures étrangères et régionales : espagnol, anglais - monde contemporain / mathématiques / physique-chimie / sciences de la vie et de la Terre / sciences économiques et sociales

→ Bac STMG gestion et finance

→ Bac STMG marketing

LVA : allemand, anglais

LVB : allemand, anglais, espagnol

Enseignements optionnels 2^{de} :

→ généraux : arts : arts plastiques / éducation physique et sportive / langues et cultures de l'Antiquité : latin

→ technologiques : création et innovation technologiques / management et gestion / sciences de l'ingénieur

Section particulière :

Section européenne : allemand

49. MAINE-ET-LOIRE**ANGERS / LEGTA LE FRESNE**

Chemin du Fresne
Tél. 02 41 68 60 00

www.lefresne-angers-segre.fr

Hébergement :

Internat garçons-filles (non accessible aux BTS). Classes prépas : 6 chambres de filles uniquement)

Diplômes préparés :

→ Baccalauréat général, spécialités proposées : biologie-écologie / mathématiques / physique-chimie

→ Bac STAV sciences et technologies de l'agronomie et du vivant, domaines proposés : aménagement / production

LVA : anglais

LVB : allemand, espagnol

Enseignements optionnels 2^{de} :

→ généraux : écologie, agronomie, territoires, développement durable / éducation physique et sportive

→ technologiques : hippologie et équitation / pratiques physiques et sportives

Section particulière :

Section européenne : anglais

ANGERS / LYCÉE AUGUSTE ET JEAN RENOIR

15 impasse Ampère
Tél. 02 41 72 10 50

<http://lyc-ajrenoir.paysdelaloire.e-lyco.fr/>

Diplômes préparés :

→ Baccalauréat général, spécialités proposées : arts : arts plastiques, cinéma - audiovisuel / histoire-géographie, géopolitique et sciences politiques / humanités, littérature et philosophie / langues, littératures et cultures étrangères et régionales : anglais / mathématiques / numérique et sciences informatiques / physique-chimie / sciences de la vie et de la Terre / sciences économiques et sociales

→ Bac STMG gestion et finance

→ Bac STMG marketing

LVA : allemand, anglais

LVB : allemand, anglais, espagnol

Enseignements optionnels 2^{de} :

→ généraux : arts : arts plastiques, cinéma-audiovisuel

→ technologique : management et gestion

ANGERS / LYCÉE DAVID D'ANGERS

1 rue Paul Langevin
Tél. 02 41 88 49 61

<http://david-angers.e-lyco.fr>

Hébergement :

Internat garçons-filles

Diplômes préparés :

→ Baccalauréat général, spécialités proposées : histoire-géographie, géopolitique et sciences politiques / humanités, littérature et philosophie / langues, littératures et cultures étrangères et régionales : anglais, anglais - monde contemporain / littérature et langues et cultures de l'Antiquité / mathématiques / physique-chimie / sciences de la vie et de la Terre / sciences économiques et sociales

→ Esabac

→ Bac STMG marketing

→ Bac STMG ressources humaines et communication

LVA : allemand, anglais, espagnol

LVB : allemand, anglais, espagnol, italien

Enseignements optionnels 2^{de} :

→ généraux : arts : arts plastiques, théâtre / langues et cultures de l'Antiquité : grec, latin / LVC : italien

Sections particulières :

Section européenne : anglais / Section sportive : handball

ANGERS / LYCÉE EMMANUEL MOUNIER

1 boulevard Robert Schuman
Tél. 02 41 43 96 61

<https://mounier.paysdelaloire.e-lyco.fr>

Diplômes préparés :

→ Baccalauréat général, spécialités proposées : histoire-géographie, géopolitique et sciences politiques / humanités, littérature et philosophie / langues, littératures et cultures étrangères et régionales : anglais / mathématiques / numérique et sciences informatiques / physique-chimie / sciences de la vie et de la Terre / sciences économiques et sociales

→ Bac STMG marketing

→ Bac STMG ressources humaines et communication

LVA : anglais

LVB : allemand, espagnol

Enseignements optionnels 2^{de} :

→ généraux : arts : arts plastiques / éducation physique et sportive

→ technologiques : management et gestion / sciences et laboratoire

Section particulière :

Section européenne : allemand, anglais

ANGERS / LYCÉE HENRI BERGSON

85 rue de la Barre
Tél. 02 41 36 12 55

<http://bergson.e-lyco.fr>

Hébergement :

Internat garçons-filles

Diplômes préparés :

→ Baccalauréat général, spécialités proposées : histoire-géographie, géopolitique et sciences politiques / humanités, littérature et philosophie / langues, littératures et cultures étrangères et régionales : anglais, allemand / mathématiques / numérique et sciences informatiques / physique-chimie / sciences de la vie et de la Terre / sciences économiques et sociales

→ Bac STMG gestion et finance

→ Bac STMG marketing

LVA : allemand, anglais

LVB : allemand, anglais, chinois, espagnol

Enseignements optionnels 2^{de} :

→ généraux : arts : arts plastiques, musique / langues et cultures de l'Antiquité : latin / LVC : chinois, italien

→ technologique :

management et gestion

Section particulière :

Section sportive : canoë-kayak

ANGERS / LYCÉE JOACHIM DU BELLAY

1 avenue Marie Talet
Tél. 02 41 43 64 12

<http://du-bellay.paysdelaloire.e-lyco.fr>

Hébergement :

Internat garçons-filles

Diplômes préparés :

→ Baccalauréat général, spécialités proposées : arts : arts plastiques, histoire des arts, musique / histoire-géographie, géopolitique et sciences politiques / humanités, littérature et philosophie / langues, littératures et cultures étrangères et régionales : espagnol, anglais / mathématiques / physique-chimie / sciences de la vie et de la Terre / sciences économiques et sociales

→ Abibac

→ Bac S2TMD danse

→ Bac S2TMD musique

→ Bac STMG gestion et finance

→ Bac STMG marketing

→ Bac STMG ressources humaines et communication

LVA : allemand, anglais

LVB : allemand, anglais, espagnol, italien

Enseignements optionnels 2^{de} :

→ généraux : arts : arts plastiques, histoire des arts, musique, théâtre / LVC : arabe, italien, russe

→ technologiques : culture et pratique de la danse / culture et pratique de la musique / management et gestion

Section particulière :

Section européenne : anglais

ANGERS / LYCÉE NOUVELLE CHANCE 49

1 rue Paul Langevin – Lycée David d'Angers
Tél. 02 44 68 01 51

<http://david-angers.paysdelaloire.e-lyco.fr/presentation-de-la-cite-scolaire/lycee-nouvelle-chance-49/>

Diplômes préparés :

→ Baccalauréat général

→ Bac STMG marketing

ANGERS / LYCÉE POLYVALENT CHEVROLLIER

Lycée des métiers des technologies numériques, campus des métiers et des qualifications : aéronautique en Pays de la Loire

2 rue Adrien Recouvreur

Tél. 02 41 80 96 11

<http://chevrollier.e-lyco.fr>

Hébergement :

Internat garçons-filles

Diplômes préparés :

→ Baccalauréat général, spécialités proposées : arts : théâtre / éducation physique, pratiques et culture sportives / histoire-géographie, géopolitique et sciences politiques / humanités, littérature et philosophie / langues, littératures et cultures étrangères et régionales : anglais, anglais - monde contemporain, espagnol / mathématiques / physique-chimie / sciences de l'ingénieur / sciences de la vie et de la Terre / sciences économiques et sociales

→ Bachibac

→ Bac français international

→ Bac ST2S sciences et technologies de la santé et du social

→ Bac STI2D énergie et environnement

→ Bac STI2D innovation technologique et éco-conception

→ Bac STI2D systèmes d'information et numérique

→ Bac STMG gestion et finance

→ Bac STMG marketing

→ Bac STMG ressources humaines et communication

LVA : allemand, anglais

LVB : allemand, anglais, espagnol

Enseignements optionnels 2^{de} :

→ général : arts : théâtre

→ technologiques : création et innovation technologiques / santé et social / sciences de l'ingénieur

Sections particulières :

Accueil sport haut niveau en lycée : hockey sur glace / Brevet d'initiation aéronautique / Section d'excellence sportive : football / Section européenne : anglais, espagnol / Section internationale de 2^{de} : anglais

ANGERS / LYCÉE POLYVALENT JEAN MOULIN

Lycée des métiers de l'énergie, de la construction et du laboratoire, campus des métiers et des qualifications : bâtisseurs de constructions d'avenir en Pays de la Loire

1 place Jean Moulin

Tél. 02 41 96 63 60

<http://jean-moulin.e-lyco.fr>

Hébergement :

Internat garçons-filles

Diplômes préparés :

→ Baccalauréat général, spécialités proposées : mathématiques / numérique et sciences informatiques / physique-chimie / sciences de l'ingénieur / sciences de la vie et de la Terre

→ Bac ST2S sciences et technologies de la santé et du social

→ Bac STI2D architecture et construction

→ Bac STI2D énergie et environnement

→ Bac STI2D systèmes d'information et numérique

→ Bac STL biochimie, biologie, biotechnologie

LVA : anglais

LVB : allemand, espagnol

Enseignements optionnels 2^{de} :

→ Enseignements optionnels technologiques : biotechnologies / création et innovation technologiques / santé et social / sciences de l'ingénieur / sciences et laboratoire

Section particulière :

Accueil sport haut niveau en lycée : hockey sur glace

BEAUPRÉAU-EN-MAUGES / LYCÉE POLYVALENT JULIEN GRACQ

route de l'hippodrome
Tél. 02 41 63 96 62

<https://julien-gracq.paysdelaloire.e-lyco.fr/>

Hébergement :

Internat garçons-filles

Diplômes préparés :

→ Baccalauréat général, spécialités proposées : arts : arts plastiques / histoire-géographie, géopolitique et sciences politiques / humanités, littérature et philosophie / langues, littératures et cultures étrangères et régionales : anglais - monde contemporain / mathématiques / physique-chimie / sciences de la vie et de la Terre / sciences économiques et sociales

→ Bac ST2S sciences et technologies de la santé et du social

LVA : allemand, anglais

LVB : allemand, espagnol, italien

Enseignements optionnels 2^{de} :

→ général : arts : arts plastiques

→ technologique : santé et social

Section particulière :

Section européenne : espagnol

CHEMILLÉ-EN-ANJOU / LYCÉE POLYVALENT DE L'HYRÔME

71 rue Nationale
Tél. 02 41 30 61 41

<http://hyrome.paysdelaloire.e-lyco.fr>

Diplômes préparés :

→ Bac STI2D innovation technologique et éco-conception

→ Bac STI2D systèmes d'information et numérique

LVA : anglais

LVB : allemand, espagnol

Section particulière :

Ulis lycée

**CHOLET / LYCÉE POLYVALENT
EUROPE ROBERT SCHUMAN**

Lycée des métiers de la gestion d'entreprise et du commerce à l'international

39 avenue de l'Europe
Tél. 02 41 49 73 00

<http://leuropeschuman.e-lyco.fr>

Hébergement :

Internat garçons-filles

Diplômes préparés :

→ Baccalauréat général, spécialités proposées : histoire-géographie, géopolitique et sciences politiques / humanités, littérature et philosophie / langues, littératures et cultures étrangères et régionales : anglais / mathématiques / numérique et sciences informatiques / physique-chimie / sciences de la vie et de la Terre / sciences économiques et sociales

→ Bac STMG gestion et finance

→ Bac STMG marketing

→ Bac STMG ressources humaines et communication

LVA : anglais

LVB : allemand, arabe, espagnol, italien, portugais

Enseignements optionnels 2^{de} :

→ généraux : arts : cinéma-audiovisuel / éducation physique et sportive / LVC : arabe, italien

→ technologiques : management et gestion / sciences et laboratoire

Section particulière :

Section européenne : allemand, anglais, espagnol

**CHOLET / LYCÉE POLYVALENT
FERNAND RENAUDEAU**

Lycée des métiers de la création et de la mode, campus des métiers et des qualifications : industries créatives de la Mode et du Luxe

11 rue de la Tuilerie
Tél. 02 41 49 21 60

<http://lrenaudeau.e-lyco.fr>

Hébergement :

Internat garçons-filles

Diplômes préparés :

→ Baccalauréat général, spécialités proposées : éducation physique, pratiques et culture sportives / histoire-géographie, géopolitique et sciences politiques / humanités, littérature et philosophie / langues, littératures et cultures étrangères et régionales : anglais / mathématiques / numérique et sciences informatiques / physique-chimie / sciences de l'ingénieur / sciences de la vie et de la Terre / sciences économiques et sociales

→ Bac STD2A sciences et technologies du design et des arts appliqués

→ Bac STI2D énergie et environnement

→ Bac STI2D innovation technologique et éco-conception

LVA : anglais

LVB : allemand, espagnol, italien

Enseignements optionnels 2^{de} :

→ généraux : arts : arts plastiques, théâtre / éducation physique et sportive / langues et cultures de l'Antiquité : latin

→ technologiques : création et culture-design / création et innovation technologiques / sciences de l'ingénieur

Sections particulières :

Brevet d'initiation aéronautique / Section européenne : anglais, espagnol / Ulis lycée

LES PONTS-DE-CÉ / LYCÉE JEAN BODIN

Avenue de l'Europe

Tél. 02 41 79 70 30

<http://jean-bodin.e-lyco.fr>

Diplômes préparés :

→ Baccalauréat général, spécialités proposées : histoire-géographie, géopolitique et sciences politiques / humanités, littérature et philosophie / langues, littératures et cultures étrangères et régionales : anglais - monde contemporain / mathématiques / numérique et sciences informatiques / physique-chimie / sciences de la vie et de la Terre / sciences économiques et sociales

→ Bac STL sciences physiques et chimiques en laboratoire

→ Bac STMG gestion et finance

LVA : anglais

LVB : allemand, espagnol

Enseignements optionnels 2^{de} :

→ généraux : arts : théâtre / langues et cultures de l'Antiquité : grec, latin

→ technologiques : management et gestion / sciences et laboratoire

Section particulière :

Section européenne : anglais

SAUMUR / LYCÉE DUPLESSIS MORNAY

1 rue Duruy

Tél. 02 41 53 05 30

<http://duplessis-mornay.e-lyco.fr>

Diplômes préparés :

→ Baccalauréat général, spécialités proposées : arts : arts plastiques / histoire-géographie, géopolitique et sciences politiques / humanités, littérature et philosophie / langues, littératures et cultures étrangères et régionales : espagnol, anglais, anglais - monde contemporain / littérature et langues et cultures de l'Antiquité / mathématiques / physique-chimie / sciences de la vie et de la Terre / sciences économiques et sociales

→ Abibac

LVA : allemand, anglais

LVB : allemand, anglais, espagnol, italien

Enseignements optionnels 2^{de} :

→ généraux : arts : arts plastiques, théâtre / éducation physique et sportive / langues et cultures de l'Antiquité : latin / LVC : espagnol, italien

→ technologique : sciences et laboratoire

Sections particulières :

Brevet d'initiation aéronautique / Section européenne : anglais / Section sportive : natation

**SAUMUR / LYCÉE POLYVALENT
SADI CARNOT - JEAN BERTIN,
LYCÉE DES MÉTIERS**

25 rue Marceau

Tél. 02 41 53 50 00

<http://lyc-berlin-carnot.e-lyco.fr/>

Diplômes préparés :

→ Baccalauréat général, spécialités proposées : mathématiques / numérique et sciences informatiques / physique-chimie / sciences de l'ingénieur

→ Bac ST2S sciences et technologies de la santé et du social

→ Bac STHR Sciences et technologies de l'hôtellerie et de la restauration

→ Bac STI2D énergie et environnement

→ Bac STI2D innovation technologique et éco-conception

→ Bac STI2D systèmes d'information et numérique

→ Bac STMG gestion et finance

→ Bac STMG marketing

→ Bac STMG ressources humaines et communication

LVA : allemand, allemand, anglais, anglais, espagnol, italien

LVB : allemand, allemand, anglais, anglais, espagnol, espagnol, italien, italien

Enseignements optionnels 2^{de} :

→ général : arts : cinéma-audiovisuel

→ technologiques : biotechnologies / création et innovation technologiques / management et gestion / santé et social / sciences de l'ingénieur

Classe de seconde spécifique :

Classe de seconde spécifique conduisant au bac STHR Sciences et technologies de l'hôtellerie et de la restauration

Sections particulières :

Brevet d'initiation aéronautique / Ulis lycée

**SEGRÉ-EN-ANJOU-BLEU / LYCÉE
POLYVALENT BLAISE PASCAL**

Campus des métiers et des qualifications : industries créatives de la Mode et du Luxe

2 rue du Lycée
Tél. 02 41 92 18 11

<http://pascal.paysdelaloire.e-lyco.fr>

Hébergement :

Internat garçons-filles

Diplômes préparés :

→ Baccalauréat général, spécialités proposées : histoire-géographie, géopolitique et sciences politiques / humanités, littérature et philosophie / langues, littératures et cultures étrangères et régionales : anglais / mathématiques / physique-chimie / sciences de l'ingénieur / sciences de la vie et de la Terre / sciences économiques et sociales

→ Bac STI2D énergie et environnement

→ Bac STI2D innovation technologique et éco-conception

→ Bac STI2D systèmes d'information et numérique

→ Bac STMG gestion et finance

→ Bac STMG marketing

→ Bac STMG ressources humaines et communication

LVA : anglais

LVB : allemand, espagnol

Enseignements optionnels 2^{de} :

→ généraux : arts : musique / LVC : italien

→ technologiques : création et innovation technologiques / sciences de l'ingénieur / sciences et laboratoire

Sections particulières :

Section européenne : anglais / Section sportive : rugby

53. MAYENNE**CHÂTEAU-GONTIER-SUR-
MAYENNE / LYCÉE VICTOR HUGO**

4 rue du Gal Lemonnier

Tél. 02 43 07 11 00

<http://victor-hugo.e-lyco.fr>

Hébergement :

Internat garçons-filles

Diplômes préparés :

→ Baccalauréat général, spécialités proposées : histoire-géographie, géopolitique et sciences politiques / humanités, littérature et philosophie / langues, littératures et cultures étrangères et régionales : espagnol, anglais / mathématiques / numérique et sciences informatiques / physique-chimie / sciences de la vie et de la Terre / sciences économiques et sociales

→ Bac STMG gestion et finance

→ Bac STMG marketing

→ Bac STMG ressources humaines et communication

LVA : allemand, anglais

LVB : allemand, anglais, espagnol

Enseignements optionnels 2^{de} :

→ généraux : arts : cinéma-audiovisuel, musique / éducation physique et sportive / langues et cultures de l'Antiquité : latin

→ technologiques : management et gestion / sciences de l'ingénieur / sciences et laboratoire

Sections particulières :

Brevet d'initiation aéronautique / Section européenne : anglais

**EVRON / LYCÉE POLYVALENT
RAOUL VADEPIED**

Boulevard Rossignol
Tél. 02 43 01 62 44

<http://lyc-vadepied.paysdelaloire.e-lyco.fr>

Hébergement :

Internat garçons-filles

Diplômes préparés :

→ Baccalauréat général, spécialités proposées : histoire-géographie, géopolitique et sciences politiques / humanités, littérature et philosophie / langues, littératures et cultures étrangères et régionales : anglais, espagnol / mathématiques / physique-chimie / sciences de la vie et de la Terre / sciences économiques et sociales

LVA : allemand, anglais

LVB : allemand, anglais, espagnol

Enseignements optionnels 2^{de} :

→ généraux : arts : cinéma-audiovisuel / éducation physique et sportive / langues et cultures de l'Antiquité : latin

→ technologiques : management et gestion / sciences et laboratoire

Sections particulières :

Section européenne : anglais / Ulis lycée

LAVAL / LEGTA DE LAVAL

Campus des métiers et des qualifications : filière alimentaire de demain
321 route de Saint-Nazaire
Tél. 02 43 68 24 93
www.agricampus-laval.fr

Hébergement :
Internat garçons-filles (pas d'accueil des étudiants post bac)

Diplômes préparés :
→ Baccalauréat général, spécialités proposées : biologie-écologie / mathématiques / physique-chimie
→ Bac STAV sciences et technologies de l'agronomie et du vivant, domaines proposés : aménagement / production

LVA : anglais

LVB : allemand, espagnol

Enseignements optionnels 2^{de} :
→ général : écologie, agronomie, territoires, développement durable
→ technologiques : hippologie et équitation / sciences et laboratoire

Sections particulières :
Section européenne : anglais / Section sportive : équitation, football

LAVAL / LYCÉE AMBROISE PARÉ

17 rue du Lycee
Tél. 02 43 59 17 59

<http://ambroise-pare.e-lyco.fr>

Hébergement :
Internat garçons-filles (uniquement pour les lycéens. Il n'est pas accessible aux étudiants)

Diplômes préparés :
→ Baccalauréat général, spécialités proposées : arts : musique / histoire-géographie, géopolitique et sciences politiques / humanités, littérature et philosophie / langues, littératures et cultures étrangères et régionales : espagnol, anglais, anglais - monde contemporain / mathématiques / physique-chimie / sciences de la vie et de la Terre / sciences économiques et sociales

→ Bachibac

→ Bac STMG gestion et finance

→ Bac STMG marketing

→ Bac STMG ressources humaines et communication

LVA : allemand, anglais

LVB : allemand, anglais, espagnol, italien

Enseignements optionnels 2^{de} :
→ généraux : arts : musique / langues et cultures de l'Antiquité : grec, latin / LVC : chinois, italien

→ technologique : management et gestion

Sections particulières :
Brevet d'initiation aéronautique / Section d'excellence sportive : football, futsal / Section européenne : anglais, espagnol

LAVAL / LYCÉE DOUANIER ROUSSEAU

7 rue des Archives
Tél. 02 43 53 04 60

<http://douanier-rousseau.e-lyco.fr/>

Hébergement :
Internat garçons-filles

Diplômes préparés :
→ Baccalauréat général, spécialités proposées : arts : arts plastiques, théâtre / histoire-géographie, géopolitique et sciences politiques / langues, littératures et cultures étrangères et régionales : anglais, espagnol / mathématiques / physique-chimie / sciences de la vie et de la Terre / sciences économiques et sociales

→ Bac français international

→ Bac STMG gestion et finance

→ Bac STMG marketing

→ Bac STMG ressources humaines et communication

→ Bac STMG systèmes d'information de gestion

LVA : allemand, anglais

LVB : allemand, anglais, espagnol

Enseignements optionnels 2^{de} :

→ généraux : arts : arts plastiques, théâtre / langues et cultures de l'Antiquité : latin

→ technologiques : management et gestion / sciences et laboratoire

Sections particulières :
Brevet d'initiation aéronautique / Section européenne : allemand, anglais / Section internationale de 2^{de} : anglais / Section sportive : volley-ball

LAVAL / LYCÉE NOUVELLE CHANCE 53

39 avenue de Chanzy – Lycée Réaumur
Tél. 02 43 67 24 68

<https://reaumur-buron.paysdelaloire.e-lyco.fr/lycee-de-la-nouvelle-chance/>

Diplômes préparés :

→ Baccalauréat général

→ Bac ST2S sciences et technologies de la santé et du social

→ Bac STI2D architecture et construction

→ Bac STI2D innovation technologique et éco-conception

→ Bac STI2D systèmes d'information et numérique

→ Bac STL biochimie, biologie, biotechnologie

LAVAL / LYCÉE RÉAUMUR

Lycée des métiers, campus des métiers et des qualifications : bâtisseurs de constructions d6#8217;avenir en Pays de la Loire
39 avenue Chanzy
Tél. 02 43 67 24 00

<http://reaumur-buron.paysdelaloire.e-lyco.fr/>

Hébergement :
Internat garçons-filles

Diplômes préparés :
→ Baccalauréat général, spécialités proposées : mathématiques / numérique et sciences informatiques / physique-chimie / sciences de l'ingénieur

→ Bac ST2S sciences et technologies de la santé et du social

→ Bac STI2D architecture et construction

→ Bac STI2D énergie et environnement

→ Bac STI2D innovation technologique et éco-conception

→ Bac STI2D systèmes d'information et numérique

→ Bac STL biochimie, biologie, biotechnologie

LVA : allemand, anglais

LVB : allemand, anglais, espagnol

Enseignements optionnels 2^{de} :

→ général : arts : cinéma-audiovisuel

→ technologiques : biotechnologies / création et innovation technologiques / santé et social / sciences de l'ingénieur

Section particulière :
Section européenne : anglais

MAYENNE / LYCÉE LAVOISIER

281 rue du Pommier
Tél. 02 43 04 86 33

<http://lavoisier.paysdelaloire.e-lyco.fr/>

Hébergement :
Internat garçons-filles

Diplômes préparés :
→ Baccalauréat général, spécialités proposées : arts : arts plastiques, cinéma - audiovisuel / éducation physique, pratiques et culture sportives / histoire-géographie, géopolitique et sciences politiques / humanités, littératures et cultures étrangères et régionales : anglais / mathématiques / numérique et sciences informatiques / physique-chimie / sciences de la vie et de la Terre / sciences économiques et sociales

→ Bac STMG gestion et finance

→ Bac STMG marketing

→ Bac STMG ressources humaines et communication

LVA : anglais

LVB : allemand, espagnol

Enseignements optionnels 2^{de} :

→ généraux : arts : arts plastiques, cinéma-audiovisuel / éducation physique et sportive / langues et cultures de l'Antiquité : latin

→ technologiques : management et gestion / sciences et laboratoire

Section particulière :
Section européenne : anglais

72. SARTHE**ALLONNES / LYCÉE ANDRÉ MALRAUX**

3 rue Beau Soleil
Tél. 02 43 39 28 50

<http://malraux.e-lyco.fr>

Diplômes préparés :
→ Baccalauréat général, spécialités proposées : arts : arts plastiques / histoire-géographie, géopolitique et sciences politiques / humanités, littérature et philosophie / langues, littératures et cultures étrangères et régionales : anglais, anglais - monde contemporain / mathématiques / physique-chimie / sciences de la vie et de la Terre / sciences économiques et sociales

→ Bac ST2S sciences et technologies de la santé et du social

→ Bac STMG gestion et finance

→ Bac STMG marketing

→ Bac STMG systèmes d'information de gestion

LVA : allemand, anglais, espagnol

LVB : allemand, anglais, espagnol

Enseignements optionnels 2^{de} :

→ général : arts : arts plastiques

→ technologiques : biotechnologies / management et gestion / santé et social

Sections particulières :
Section européenne : anglais / Section sportive : natation

LA FERTÉ-BERNARD / LYCÉE POLYVALENT ROBERT GARNIER, LYCÉE DES MÉTIERS DES SERVICES ET DE L'INDUSTRIE

Avenue du Général de Gaulle
Tél. 02 43 60 11 60

<http://robert-garnier.e-lyco.fr>

Hébergement :
Internat garçons-filles

Diplômes préparés :
→ Baccalauréat général, spécialités proposées : histoire-géographie, géopolitique et sciences politiques / humanités, littérature et philosophie / langues, littératures et cultures étrangères et régionales : anglais / mathématiques / numérique et sciences informatiques / physique-chimie / sciences de la vie et de la Terre / sciences économiques et sociales

→ Bac STI2D énergie et environnement

→ Bac STI2D innovation technologique et éco-conception

→ Bac STMG gestion et finance

→ Bac STMG marketing

→ Bac STMG ressources humaines et communication

LVA : allemand, anglais, espagnol

LVB : allemand, anglais, espagnol, italien

Enseignements optionnels 2^{de} :

→ généraux : arts : théâtre / éducation physique et sportive / langues et cultures de l'Antiquité : latin / LVC : italien

→ technologiques : création et innovation technologiques / management et gestion / santé et social / sciences de l'ingénieur

Sections particulières :
Section européenne : anglais / Section sportive : football, handball

LA FLÈCHE / LYCÉE POLYVALENT D'ESTOURNELLES DE CONSTANT

Boulevard du Québec
Tél. 02 43 94 05 10

<http://lestournelles-constant.paysdelaloire.e-lyco.fr/>

Hébergement :
Internat garçons-filles

Diplômes préparés :

→ Baccalauréat général, spécialités proposées : histoire-géographie, géopolitique et sciences politiques / humanités, littérature et philosophie / langues, littératures et cultures étrangères et régionales : anglais / mathématiques / numérique et sciences informatiques / physique-chimie / sciences de l'ingénieur / sciences de la vie et de la Terre / sciences économiques et sociales

→ Bac STI2D architecture et construction

→ Bac STI2D énergie et environnement

→ Bac STI2D systèmes d'information et numérique

→ Bac STL sciences physiques et chimiques en laboratoire

→ Bac STMG gestion et finance

→ Bac STMG marketing

→ Bac STMG ressources humaines et communication

LVA : allemand, anglais

LVB : allemand, anglais, espagnol, italien

Enseignements optionnels 2^{de} :

→ généraux : arts : cinéma-audiovisuel / éducation physique et sportive / langues et cultures de l'Antiquité : latin / LVC : italien

→ technologiques : création et innovation technologiques / management et gestion / sciences de l'ingénieur / sciences et laboratoire

Section particulière :

Section européenne : allemand, anglais, espagnol

LA FLÈCHE / PRYATANÉE NATIONAL MILITAIRE

22 rue du Collège
Tél. 02 43 48 60 33

<https://rh-terre.defense.gouv.fr/formation/lyceesmilitaires/prytaaee-national-militaire>

Hébergement :
Internat garçons-filles

Diplômes préparés :

→ Baccalauréat général, spécialités proposées : histoire-géographie, géopolitique et sciences politiques / humanités, littérature et philosophie / littérature et langues et cultures de l'Antiquité / mathématiques / numérique et sciences informatiques / physique-chimie / sciences de l'ingénieur / sciences de la vie et de la Terre / sciences économiques et sociales

LVA : allemand, anglais

LVB : allemand, anglais, espagnol

Enseignements optionnels 2^{de} :

→ généraux : langues et cultures de l'Antiquité : grec, latin / LVC : espagnol, russe

→ technologiques : management et gestion / sciences et laboratoire

Section particulière :

Brevet d'initiation aéronautique

LE MANS / LYCÉE BELLEVUE

2 rue de l' Abbaye Saint-Vincent
Tél. 02 43 81 61 00

<http://bellevue.e-lyco.fr>

Hébergement :
Internat garçons-filles

Diplômes préparés :

→ Baccalauréat général, spécialités proposées : arts : arts plastiques, cinéma - audiovisuel, musique, théâtre / histoire-géographie, géopolitique et sciences politiques / humanités, littérature et philosophie / langues, littératures et cultures étrangères et régionales : anglais, anglais - monde contemporain / monde contemporain, espagnol / mathématiques / physique-chimie / sciences de la vie et de la Terre / sciences économiques et sociales

→ Abibac

→ Bachibac

→ Esabac

LVA : allemand, anglais, espagnol, italien

LVB : allemand, anglais, chinois, espagnol, italien

Enseignements optionnels 2^{de} :

→ généraux : arts : arts plastiques, cinéma-audiovisuel, musique, théâtre / langues et cultures de l'Antiquité : grec, latin / LVC : chinois, italien

→ technologique : sciences et laboratoire

LE MANS / LYCÉE MARGUERITE YOURCENAR

2 rue Du Miroir
Tél. 02 43 84 02 60

<http://yourcenar.e-lyco.fr>

Diplômes préparés :

→ Baccalauréat général, spécialités proposées : histoire-géographie, géopolitique et sciences politiques / humanités, littérature et philosophie / langues, littératures et cultures étrangères et régionales : espagnol, anglais, anglais - monde contemporain / mathématiques / physique-chimie / sciences de la vie et de la Terre / sciences économiques et sociales

→ Bac STMG gestion et finance

→ Bac STMG marketing

LVA : allemand, anglais

LVB : allemand, anglais, espagnol

Enseignements optionnels 2^{de} :

→ généraux : langues et cultures de l'Antiquité : latin / LVC : allemand

→ technologiques : management et gestion / sciences et laboratoire

Section particulière :

Section européenne : anglais

LE MANS / LYCÉE MONTESQUIEU

1 rue Montesquieu
Tél. 02 43 76 93 20

<http://montesquieu.e-lyco.fr>

Diplômes préparés :

→ Baccalauréat général, spécialités proposées : histoire-géographie, géopolitique et sciences politiques / humanités, littérature et philosophie / langues, littératures et cultures étrangères et régionales : anglais, anglais - monde contemporain / littérature et langues et cultures de l'Antiquité / mathématiques / numérique et sciences informatiques / physique-chimie / sciences de la vie et de la Terre / sciences économiques et sociales

LVA : allemand, anglais

LVB : allemand, anglais, espagnol, russe

Enseignements optionnels 2^{de} :

→ généraux : arts : cinéma-audiovisuel, histoire des arts / langues et cultures de l'Antiquité : grec, latin / LVC : italien

Sections particulières :

Brevet d'initiation aéronautique / Section européenne : allemand

LE MANS / LYCÉE NOUVELLE CHANCE 72

Campus des métiers et des qualifications : aéronautique en Pays de la Loire

128 rue Henri Champion
Tél. 02 43 86 24 16

<http://lemans-sud.paysdelaloire.e-lyco.fr/lycee-nouvelle-chance/>

Diplômes préparés :

→ Baccalauréat général

→ Bac STMG marketing

→ Bac STMG ressources humaines et communication

LE MANS

Lycée polyvalent Gabriel Touchard - Washington, lycée des métiers - 8 place Washington
Tél. 02 43 50 16 20

<http://touchard.e-lyco.fr>

Hébergement :

Internat garçons-filles

Diplômes préparés :
→ Baccalauréat général, spécialités proposées : histoire-géographie, géopolitique et sciences politiques / langues, littératures et cultures étrangères et régionales : espagnol, anglais / mathématiques / numérique et sciences informatiques / physique-chimie / sciences de l'ingénieur / sciences de la vie et de la Terre / sciences économiques et sociales

→ Bac STI2D architecture et construction

→ Bac STI2D énergie et environnement

→ Bac STI2D innovation technologique et éco-conception

→ Bac STI2D systèmes d'information et numérique

→ Bac STMG gestion et finance

→ Bac STMG marketing

→ Bac STMG ressources humaines et communication

LVA : allemand, anglais

LVB : allemand, anglais, arabe, espagnol

Enseignements optionnels 2^{de} :

→ généraux : arts : histoire des arts / LVC : arabe, langue des signes française

→ technologiques : création et innovation technologiques / sciences de l'ingénieur

Sections particulières :

Section européenne : allemand, anglais, espagnol / Section sportive : rugby

LE MANS / LYCÉE POLYVALENT LE MANS SUD

Campus des métiers et des qualifications : aéronautique en Pays de la Loire

128 rue Henri Champion
Tél. 02 43 86 24 16

<http://lemans-sud.e-lyco.fr>

Hébergement :

Internat garçons-filles

Diplômes préparés :

→ Baccalauréat général, spécialités proposées : arts : arts du cirque / éducation physique, pratiques et culture sportives / histoire-géographie, géopolitique et sciences politiques / humanités, littérature et philosophie / langues, littératures et cultures étrangères et régionales : anglais / mathématiques / numérique et sciences informatiques / physique-chimie / sciences de la vie et de la Terre / sciences économiques et sociales

→ Bac STI2D innovation technologique et éco-conception

→ Bac STI2D systèmes d'information et numérique

→ Bac STL biochimie, biologie, biotechnologie

→ Bac STL sciences physiques et chimiques en laboratoire

→ Bac STMG gestion et finance

→ Bac STMG marketing

→ Bac STMG ressources humaines et communication

LVA : allemand, anglais

LVB : allemand, anglais, espagnol

Enseignements optionnels 2^{de} :

→ généraux : arts du cirque / éducation physique et sportive

→ technologiques : biotechnologies / création et innovation technologiques / management et gestion / sciences de l'ingénieur / sciences et laboratoire

Sections particulières :

Section d'excellence sportive : football, handball / Section européenne : anglais / Section sportive : athlétisme, basket / Ulis lycée

MAMERS / LYCÉE POLYVALENT DE PERSEIGNE

Rue Jean Jaurès
Tél. 02 43 97 64 00

<http://perseigne.e-lyco.fr>

Hébergement :

Internat garçons-filles

Diplômes préparés :

→ Baccalauréat général, spécialités proposées : histoire-géographie, géopolitique et sciences politiques / humanités, littérature et philosophie / langues, littératures et cultures étrangères et régionales : espagnol, anglais / mathématiques / physique-chimie / sciences de la vie et de la Terre / sciences économiques et sociales

→ Bac STMG gestion et finance

→ Bac STMG marketing

LVA : allemand, anglais, espagnol

LVB : allemand, anglais, espagnol

Enseignements optionnels 2^{de} :

→ général : arts : cinéma-audiovisuel

→ technologique : management et gestion

Section particulière :

Section européenne : anglais

MONTVAL-SUR-LOIR / LYCÉE RACAN

9 avenue du Mans
Tél. 02 43 44 02 50
<http://racan-berce.paysdelaloire.e-lyco.fr>

Hébergement :
Internat garçons-filles

Diplômes préparés :
→ Baccalauréat général, spécialités proposées : histoire-géographie, géopolitique et sciences politiques / humanités, littérature et philosophie / langues, littératures et cultures étrangères et régionales : anglais / mathématiques / numérique et sciences informatiques / physique-chimie / sciences de la vie et de la Terre / sciences économiques et sociales

→ Bac STMG gestion et finance
→ Bac STMG marketing

LVA : allemand, anglais

LVB : allemand, anglais, espagnol

Enseignements optionnels 2^{de} :
→ généraux : arts : musique / éducation physique et sportive / langues et cultures de l'Antiquité : latin

→ technologique :
management et gestion

Section particulière :
Section européenne : anglais

ROUILLON / LEGTA LA GERMIÈRE

Campus des métiers et des qualifications : filière alimentaire de demain

La Germinière
Tél. 02 43 47 82 00

<https://agrocampus-lagerminiere.fr/>

Hébergement :
Internat garçons-filles (sauf étudiants)

Diplômes préparés :
→ Baccalauréat général, spécialités proposées : biologie-écologie / mathématiques / physique-chimie

→ Bac STAV sciences et technologies de l'agronomie et du vivant, domaines proposés : agroéquipement / aménagement / production

LVA : anglais

LVB : allemand, espagnol

Enseignements optionnels 2^{de} :
→ général : écologie, agronomie, territoires, développement durable

→ technologiques : hippologie et équitation / sciences et laboratoire

Section particulière :
Section européenne : anglais

SABLÉ-SUR-SARTHE / LYCÉE DE LA CLINIQUE SOINS-ETUDES FSEF SABLÉ-SUR-SARTHE - ANNEXE PÉDAGOGIQUE DU LYCÉE POLYVALENT RAPHAËL ELIZÉ

14 rue Pierre et Marie Curie -La martinière route du Mans
Tél. 02 44 55 20 50

<http://pierre-daguet.paysdelaloire.e-lyco.fr>

Hébergement :
Internat garçons-filles

Diplômes préparés :
→ Baccalauréat général, spécialités proposées : arts : arts plastiques / histoire-géographie, géopolitique et sciences politiques / humanités, littérature et philosophie / mathématiques / physique-chimie / sciences de la vie et de la Terre / sciences économiques et sociales

→ Bac STMG ressources humaines et communication

LVA : allemand, anglais

LVB : allemand, anglais, espagnol

Enseignement optionnel 2^{de} :
→ général : arts : arts plastiques

SABLÉ-SUR-SARTHE / LYCÉE POLYVALENT RAPHAËL ELIZÉ

Lycée des métiers de la filière bois, maintenance industrielle et du tertiaire, campus des métiers et des qualifications : industries créatives de la Mode et du Luxe

26 rue Saint-Denis
Tél. 02 43 62 46 50

<http://raphaelelize.paysdelaloire.e-lyco.fr>

Hébergement :
Internat garçons-filles (possibilité d'accueil aussi pour certains BTS)

Diplômes préparés :
→ Baccalauréat général, spécialités proposées : arts : arts plastiques / histoire-géographie, géopolitique et sciences politiques / humanités, littérature et philosophie / langues, littératures et cultures étrangères et régionales : espagnol, anglais / mathématiques / numérique et sciences informatiques / physique-chimie / sciences de la vie et de la Terre / sciences économiques et sociales

→ Bac ST2S sciences et technologies de la santé et du social

→ Bac STD2A sciences et technologies du design et des arts appliqués

→ Bac STI2D énergie et environnement

→ Bac STI2D innovation technologique et éco-conception

→ Bac STI2D systèmes d'information et numérique

→ Bac STMG gestion et finance

→ Bac STMG ressources humaines et communication

LVA : allemand, anglais

LVB : allemand, anglais, espagnol

Enseignements optionnels 2^{de} :
→ généraux : arts : arts plastiques / langues et cultures de l'Antiquité : latin

→ technologiques : biotechnologies / création et culture-design / création et innovation technologiques / management et gestion / santé et social / sciences de l'ingénieur

Sections particulières :
Accueil sport haut niveau en lycée : volley-ball / Section d'excellence sportive : canoë-kayak / Section européenne : anglais / Section sportive : football

Sections particulières :
Section européenne : espagnol

Sections particulières :
Section européenne : anglais / Section sportive : football

SILLÉ-LE-GUILLAUME / LYCÉE PAUL SCARRON

579 route Paul Scarron
Tél. 02 43 52 11 00

<https://scarron.paysdelaloire.e-lyco.fr/>

Hébergement :
Internat garçons-filles

Diplômes préparés :
→ Baccalauréat général, spécialités proposées : histoire-géographie, géopolitique et sciences politiques / humanités, littérature et philosophie / langues, littératures et cultures étrangères et régionales : anglais / mathématiques / physique-chimie / sciences de la vie et de la Terre / sciences économiques et sociales

→ Bac STMG gestion et finance

→ Bac STMG marketing

LVA : allemand, anglais

LVB : allemand, anglais, espagnol

Enseignements optionnels 2^{de} :
→ généraux : arts : arts plastiques / langues et cultures de l'Antiquité : grec, latin

→ technologique :
management et gestion

85. VENDÉE

AIZENAY / LYCÉE GÉNÉRAL ET TECHNOLOGIQUE COLETTE LE BRET

8 rue Albert Camus
Tél. 02 30 32 29 30

<https://lycee-aizenay.paysdelaloire.e-lyco.fr/>

LVA : anglais

LVB : allemand, espagnol

Enseignements optionnels 2^{de} :
→ généraux : arts : arts plastiques / langues et cultures de l'Antiquité : latin

→ technologique : santé et social

Section particulière :
Section européenne : anglais

CHALLANS / LYCÉE FRANÇOIS TRUFFAUT

8 rue de la Cailletière
Tél. 02 51 35 33 07

<http://truffaut.paysdelaloire.e-lyco.fr>

Hébergement :
Internat garçons-filles

Diplômes préparés :
→ Baccalauréat général, spécialités proposées : histoire-géographie, géopolitique et sciences politiques / humanités, littérature et philosophie / langues, littératures et cultures étrangères et régionales : espagnol, anglais, anglais - monde contemporain / mathématiques / numérique et sciences informatiques / physique-chimie / sciences de l'ingénieur / sciences de la vie et de la Terre / sciences économiques et sociales

→ Bac STI2D énergie et environnement

→ Bac STI2D systèmes d'information et numérique

→ Bac STMG gestion et finance

→ Bac STMG marketing

→ Bac STMG ressources humaines et communication

LVA : allemand, anglais, espagnol

LVB : allemand, anglais, espagnol

Enseignements optionnels 2^{de} :
→ généraux : arts : théâtre / éducation physique et sportive

→ technologiques : management et gestion / sciences de l'ingénieur

Sections particulières :
Brevet d'initiation aéronautique / Section européenne : espagnol

Sections particulières :
Section européenne : espagnol

Sections particulières :
Section européenne : espagnol

CHANTONNAY / LYCÉE GEORGES CLEMENCEAU

Place de la République
Tél. 02 51 94 30 21

<https://clemenceau.paysdelaloire.e-lyco.fr/>

Hébergement :
Internat garçons-filles

Diplômes préparés :
→ Baccalauréat général, spécialités proposées : histoire-géographie, géopolitique et sciences politiques / humanités, littérature et philosophie / langues, littératures et cultures étrangères et régionales : anglais / mathématiques / physique-chimie / sciences de la vie et de la Terre / sciences économiques et sociales

→ Bac STMG gestion et finance

→ Bac STMG marketing

LVA : allemand, anglais

LVB : allemand, anglais, espagnol

Enseignements optionnels 2^{de} :
→ généraux : arts : histoire des arts / langues et cultures de l'Antiquité : latin

→ technologique :
management et gestion

Sections particulières :
Section européenne : espagnol / Section sportive : équitation, handball

Sections particulières :
Section européenne : espagnol / Section sportive : équitation, handball

FONTENAY-LE-COMTE / LEGTA BEL AIR

1 boulevard Hoche
Tél. 02 51 50 11 44
<http://bel-air.e-lyco.fr>

Hébergement :
Internat garçons-filles (pour les étudiants de BTSA dès le dimanche soir)

Diplômes préparés :
→ Bac STAV sciences et technologies de l'agronomie et du vivant, domaines proposés : services

LVA : anglais

LVB : espagnol

Enseignement optionnel 2^{de} :
→ général : éducation physique et sportive

Section particulière :
Section sportive : football, natation, triathlon

FONTENAY-LE-COMTE / LYCÉE POLYVALENT FRANÇOIS RABELAIS

45 rue Rabelais
Tél. 02 51 69 24 80

<https://rabelais.paysdelaloire.e-lyco.fr/>

Hébergement :
Internat garçons-filles

Diplômes préparés :
→ Baccalauréat général, spécialités proposées : éducation physique, pratiques et culture sportives / histoire-géographie, géopolitique et sciences politiques / humanités, littérature et philosophie / langues, littératures et cultures étrangères et régionales : anglais / mathématiques / physique-chimie / sciences de l'ingénieur / sciences de la vie et de la Terre / sciences économiques et sociales

→ Bac STI2D innovation technologique et éco-conception

→ Bac STI2D systèmes d'information et numérique

→ Bac STMG gestion et finance

→ Bac STMG marketing

LVA : allemand, anglais, espagnol

LVB : allemand, anglais, espagnol

Enseignements optionnels 2^{de} :
→ généraux : arts : histoire des arts / langues et cultures de l'Antiquité : latin

→ technologiques : création et innovation technologiques / management et gestion / sciences de l'ingénieur

Sections particulières :
Brevet d'initiation aéronautique / Section sportive : football / Section sportive : karaté / Ulis lycée

Sections particulières :
Section sportive : karaté / Ulis lycée

Sections particulières :
Section sportive : karaté / Ulis lycée

LA ROCHE-SUR-YON / LEGTPA NATURE

Campus des métiers et des qualifications : filière alimentaire de demain

Allée des Druides
Tél. 02 51 09 82 82

www.lyceenature.com/

Hébergement :
Internat garçons-filles

Diplômes préparés :
→ Baccalauréat général, spécialités proposées : biologie-écologie / mathématiques / physique-chimie

→ Bac STAV sciences et technologies de l'agronomie et du vivant, domaines proposés : aménagement / production

LVA : anglais

LVB : allemand, espagnol

Enseignement optionnel 2^{de} :
→ général : écologie, agronomie, territoires, développement durable

Sections particulières :
Section européenne : anglais / Section sportive : rugby

Sections particulières :
Section européenne : anglais / Section sportive : rugby

LA ROCHE-SUR-YON / LYCÉE JEAN DE LATTRE-DE-TASSIGNY

165 rue Hubert Cailler
Tél. 02 51 62 63 00

<http://lde-lattre.e-lyco.fr>

Hébergement :
Internat garçons-filles

Diplômes préparés :

→ Baccalauréat général, spécialités proposées : histoire-géographie, géopolitique et sciences politiques / humanités, littérature et philosophie / langues, littératures et cultures étrangères et régionales : anglais / littérature et langues et cultures de l'Antiquité / mathématiques / numérique et sciences informatiques / physique-chimie / sciences de la vie et de la Terre / sciences économiques et sociales

→ Abibac

→ Bac STI2D énergie et environnement

→ Bac STI2D systèmes d'information et numérique

→ Bac STL sciences physiques et chimiques en laboratoire

LVA : allemand, anglais

LVB : allemand, anglais, chinois, espagnol

Enseignements optionnels 2^{de} :

→ généraux : arts : cinéma-audiovisuel, théâtre / éducation physique et sportive / LVC : chinois, espagnol

→ technologiques : création et innovation technologiques / sciences de l'ingénieur / sciences et laboratoire

Section particulière :

Section européenne : anglais

LA ROCHE-SUR-YON / LYCÉE NOUVELLE CHANCE 85

Boulevard Arago – Lycée Pierre Mendès France
Tél. 06 42 62 95 59

<http://lmendes.paysdelaloire.e-lyco.fr>

Diplômes préparés :

→ Baccalauréat général

→ Bac STMG gestion et finance

→ Bac STMG marketing

→ Bac STMG ressources humaines et communication

→ Bac STMG systèmes d'information de gestion

LA ROCHE-SUR-YON / LYCÉE PIERRE MENDÈS FRANCE

Boulevard Arago
Tél. 02 51 36 87 87

<http://mendes.paysdelaloire.e-lyco.fr>

Hébergement :
Internat garçons-filles

Diplômes préparés :

→ Baccalauréat général, spécialités proposées : arts : arts plastiques, danse, musique, théâtre / éducation physique, pratiques et culture sportives / histoire-géographie, géopolitique et sciences politiques / humanités, littérature et philosophie / langues, littératures et cultures étrangères et régionales : espagnol, anglais, anglais - monde contemporain / mathématiques / physique-chimie / sciences de la vie et de la Terre / sciences économiques et sociales

→ Bachibac

→ Bac STMG gestion et finance

→ Bac STMG marketing

→ Bac STMG ressources humaines et communication

→ Bac STMG systèmes d'information de gestion

LVA : allemand, anglais, espagnol

LVB : allemand, anglais, espagnol

Enseignements optionnels 2^{de} :

→ généraux : arts : arts plastiques, danse, musique, théâtre / éducation physique et sportive

→ technologique :

management et gestion

Sections particulières :

Section d'excellence sportive : football / Section européenne : anglais / Section sportive : natation

LA ROCHE-SUR-YON / LYCÉE POLYVALENT EDOUARD BRANLY

Campus des métiers et des qualifications : industries créatives de la Mode et du Luxe ; tourisme, restauration et international

5 boulevard Edouard Branly
Tél. 02 51 24 06 06

<http://branly.e-lyco.fr>

Hébergement :
Internat garçons-filles

Diplômes préparés :

→ Bac STHR Sciences et technologies de l'hôtellerie et de la restauration

LVA : anglais

LVB : allemand, espagnol

Classe de seconde spécifique :

Classe de seconde spécifique conduisant au bac STHR Sciences et technologies de l'hôtellerie et de la restauration

Section particulière :

Ulis lycée

LA ROCHE-SUR-YON / LYCÉE POLYVALENT ROSA PARKS

Lycée des métiers, campus des métiers et des qualifications : industries créatives de la Mode et du Luxe ; bâtisseurs de constructions d'avenir en Pays de la Loire

29 boulevard Guittou
Tél. 02 51 36 46 00

<http://rosa-parks.paysdelaloire.e-lyco.fr>

Hébergement :

Internat garçons-filles [à partir de la classe de seconde générale, technologique et professionnelle et première année de CAP. Les étudiants de BTS ne sont pas accueillis]

Diplômes préparés :

→ Baccalauréat général, spécialités proposées : histoire-géographie, géopolitique et sciences politiques / humanités, littérature et philosophie / langues, littératures et cultures étrangères et régionales : anglais, anglais - monde contemporain / mathématiques / physique-chimie / sciences de la vie et de la Terre / sciences économiques et sociales

→ Bac STI2D architecture et construction

→ Bac STI2D énergie et environnement

→ Bac STI2D innovation technologique et éco-conception

LVA : allemand, anglais

LVB : allemand, anglais, espagnol

Enseignements optionnels 2^{de} :

→ généraux : arts : théâtre / éducation physique et sportive

→ technologiques : création et innovation technologiques / sciences de l'ingénieur / sciences et laboratoire

Sections particulières :

Brevet d'initiation aéronautique / Section européenne : anglais / Ulis lycée

LES HERBIERS / LYCÉE POLYVALENT JEAN MONNET

Campus des métiers et des qualifications : bâtisseurs de constructions d'avenir en Pays de la Loire

57 rue de la Demoiselle
Tél. 02 51 64 80 00

<http://jean-monnet.e-lyco.fr>

Hébergement :

Internat garçons-filles

Diplômes préparés :

→ Baccalauréat général, spécialités proposées : histoire-géographie, géopolitique et sciences politiques / humanités, littérature et philosophie / langues, littératures et cultures étrangères et régionales : anglais / mathématiques / physique-chimie / sciences de la vie et de la Terre / sciences économiques et sociales

→ Bac STMG gestion et finance

→ Bac STMG marketing

LVA : allemand, anglais

LVB : allemand, anglais, espagnol

Enseignements optionnels 2^{de} :

→ général : langues et cultures de l'Antiquité : latin

→ technologiques : management et gestion / sciences de l'ingénieur

Section particulière :

Section européenne : anglais

LES SABLES-D'OLONNE / LYCÉE SAVARY DE MAULÉON

78 avenue de Bretagne
Tél. 02 51 95 11 47

<http://savary-mauleon.e-lyco.fr>

Hébergement :

Internat garçons-filles (sur critères sociaux, géographiques...)

Diplômes préparés :

→ Baccalauréat général, spécialités proposées : arts : arts plastiques / histoire-géographie, géopolitique et sciences politiques / humanités, littérature et philosophie / langues, littératures et cultures étrangères et régionales : anglais, anglais - monde contemporain / mathématiques / numérique et sciences informatiques / physique-chimie / sciences de la vie et de la Terre / sciences économiques et sociales

→ Bac français international

→ Bac STL biochimie, biologie, biotechnologie

→ Bac STMG gestion et finance

→ Bac STMG marketing

→ Bac STMG ressources humaines et communication

→ Bac STMG systèmes d'information de gestion

LVA : anglais

LVB : allemand, espagnol

Enseignements optionnels 2^{de} :

→ généraux : arts : arts plastiques / langues et cultures de l'Antiquité : latin

Sections particulières :

Brevet d'initiation aéronautique / Section européenne : anglais / Section internationale de 2^{de} : américain / Section sportive : surf, voile

LUÇON / LYCÉE POLYVALENT ATLANTIQUE

Campus des métiers et des qualifications : tourisme, restauration et international

5 rue Jean Jaurès
Tél. 02 51 29 11 44

<http://atlantique.paysdelaloire.e-lyco.fr>

Hébergement :

Internat garçons-filles

Diplômes préparés :

→ Baccalauréat général, spécialités proposées : arts : cinéma - audiovisuel / histoire-géographie, géopolitique et sciences politiques / humanités, littérature et philosophie / langues, littératures et cultures étrangères et régionales : anglais, anglais - monde contemporain / mathématiques / numérique et sciences informatiques / physique-chimie / sciences de la vie et de la Terre / sciences économiques et sociales

→ Bac ST2S sciences et technologies de la santé et du social

→ Bac STMG gestion et finance

→ Bac STMG marketing

→ Bac STMG ressources humaines et communication

LVA : allemand, anglais

LVB : allemand, anglais, espagnol

Enseignements optionnels 2^{de} :

→ généraux : arts : cinéma-audiovisuel, musique / langues et cultures de l'Antiquité : latin

→ technologique : santé et social

Sections particulières :

Brevet d'initiation aéronautique / Section européenne : anglais

**MONTAIGU-VENDÉE / LYCÉE
POLYVALENT LÉONARD DE VINCI**

Rue du Fromenteau
Tél. 02 51 45 33 00

<http://vinci.e-lyco.fr>

Hébergement :

Internat garçons-filles

Diplômes préparés :

→ Baccalauréat général, spécialités proposées : arts : arts plastiques / histoire-géographie, géopolitique et sciences politiques / humanités, littérature et philosophie / langues, littératures et cultures étrangères et régionales : espagnol, anglais / mathématiques / numérique et sciences informatiques / physique-chimie / sciences de l'ingénieur / sciences de la vie et de la Terre / sciences économiques et sociales

→ Bac STD2A sciences et technologies du design et des arts appliqués

→ Bac STI2D innovation technologique et éco-conception

→ Bac STI2D systèmes d'information et numérique

LVA : allemand, anglais

LVB : allemand, anglais, espagnol, italien

Enseignements optionnels 2^{de} :

→ généraux : arts : arts plastiques, théâtre / éducation physique et sportive / LVC : italien

→ technologiques : création et culture-design / création et innovation technologiques / sciences de l'ingénieur

Section particulière :

Section européenne : anglais

**SAINT-GILLES-CROIX-DE-VIE / LYCÉE
POLYVALENT ADELINE BOUTAIN**

103 rue de la Bégaudière

<https://saint-gilles-croix-de-vie.paysdelaloire.e-lyco.fr/>

Hébergement :

Internat garçons-filles

Diplômes préparés :

→ Baccalauréat général, spécialités proposées : arts : arts plastiques / histoire-géographie, géopolitique et sciences politiques / humanités, littérature et philosophie / langues, littératures et cultures étrangères et régionales : anglais - monde contemporain / mathématiques / physique-chimie / sciences de la vie et de la Terre / sciences économiques et sociales

→ Bac STI2D innovation technologique et éco-conception

→ Bac STI2D systèmes d'information et numérique

LVA : anglais

LVB : allemand, espagnol

Enseignements optionnels 2^{de} :

→ général : arts : arts plastiques

→ technologique : création et innovation technologiques

ÉTABLISSEMENTS PRIVÉS SOUS CONTRAT

44. LOIRE-ATLANTIQUE

ANCENIS-SAINT-GÉRÉON / LYCÉE SAINT-JOSEPH

66 rue du Collège
Tél. 02 40 96 03 16

<http://stjosta.net>

Diplômes préparés :

→ Baccalauréat général, spécialités proposées : histoire-géographie, géopolitique et sciences politiques / humanités, littérature et philosophie / langues, littératures et cultures étrangères et régionales :

anglais - monde contemporain / mathématiques / numérique et sciences informatiques / physique-chimie / sciences de la vie et de la Terre / sciences économiques et sociales

→ Bac ST2S sciences et technologies de la santé et du social

→ Bac STMG marketing

→ Bac STMG ressources humaines et communication

LVA : anglais

LVB : allemand, espagnol

Enseignements optionnels 2^{de} :

→ généraux : arts : arts plastiques, musique / éducation physique et sportive

→ technologiques : management et gestion / santé et social

Section particulière :

Section européenne : anglais

CHÂTEAUBRIANT / LYCÉE SAINT-JOSEPH

13 A rue de la Libération
Tél. 02 40 28 15 25

<http://stjo-chateaubriant.com>

Diplômes préparés :

→ Baccalauréat général, spécialités proposées : histoire-géographie, géopolitique et sciences politiques / humanités, littérature et philosophie / langues, littératures et cultures étrangères et régionales :

anglais - monde contemporain / mathématiques / numérique et sciences informatiques / physique-chimie / sciences de la vie et de la Terre / sciences économiques et sociales

→ Bac STMG marketing

→ Bac STMG ressources humaines et communication

LVA : anglais

LVB : allemand, espagnol

Enseignements optionnels 2^{de} :

→ généraux : éducation physique et sportive / langues et cultures de l'Antiquité : latin

→ technologique : management et gestion

Sections particulières :

Section européenne : anglais

- Section sportive : football

DERVAL / LYCÉE SAINT-CLAIR BLAIN-DERVAL SITE DE DERVAL

29 rue de Rennes
Tél. 02 40 07 72 72

www.lyceesaintclair.fr

Hébergement :

Internat garçons-filles

Diplômes préparés :

→ Bac STAV sciences et technologies de l'agronomie et du vivant, domaines proposés : agroéquipement / production

LVA : anglais

LVB : allemand, espagnol

Enseignements optionnels 2^{de} :

→ généraux : écologie, agronomie, territoires, développement durable / éducation physique et sportive

→ technologique : pratiques professionnelles

GORGES / LYCÉE CHARLES PÉGUY

3 rue de la Sèvre
Tél. 02 40 54 48 00

www.charles-peguy.net

Hébergement :

Internat garçons-filles

Diplômes préparés :

→ Baccalauréat général, spécialités proposées : arts : cinéma - audiovisuel, théâtre / histoire-géographie, géopolitique et sciences politiques / humanités, littérature et philosophie / langues, littératures et cultures étrangères et régionales : anglais, anglais - monde contemporain / mathématiques / numérique et sciences informatiques / physique-chimie / sciences de la vie et de la Terre / sciences économiques et sociales

→ Bac STAV sciences et technologies de l'agronomie et du vivant, domaines proposés : services

→ Bac STL sciences physiques et chimiques en laboratoire

→ Bac STMG gestion et finance

→ Bac STMG marketing

→ Bac STMG ressources humaines et communication

LVA : anglais

LVB : allemand, chinois, espagnol, italien

Enseignements optionnels 2^{de} :

→ généraux : arts : arts plastiques, cinéma-audiovisuel, théâtre / écologie, agronomie, territoires, développement durable / éducation physique et sportive / LVC : chinois, italien, japonais

→ technologiques : management et gestion / sciences et laboratoire

Sections particulières :

Section européenne : anglais / Ulis lycée

GUÉRANDE / LYCÉE PRIVÉ LA MENNAIS

24 rue J B Legeay
Tél. 02 40 62 08 20

<http://lamennais-guerande.net>

Diplômes préparés :

→ Baccalauréat général, spécialités proposées : histoire-géographie, géopolitique et sciences politiques / humanités, littérature et philosophie / langues, littératures et cultures étrangères et régionales :

anglais - monde contemporain / mathématiques / physique-chimie / sciences de la vie et de la Terre / sciences économiques et sociales

LVA : anglais

LVB : allemand, espagnol

Enseignements optionnels 2^{de} :

→ généraux : arts : arts plastiques, théâtre / éducation physique et sportive / langues et cultures de l'Antiquité : latin / LVC : italien

→ technologique : sciences et laboratoire

Sections particulières :

Brevet d'initiation aéronautique / Section européenne : anglais

LA CHAPELLE-SUR-ERDRE / CENTRE ÉDUCATIF NANTAIS POUR JEUNES SPORTIFS

Plaine de jeux de la Jonelière
Tél. 02 40 37 01 53

www.cens44.fr

Diplômes préparés :

→ Baccalauréat général, spécialités proposées : histoire-géographie, géopolitique et sciences politiques / mathématiques / physique-chimie / sciences de la vie et de la Terre / sciences économiques et sociales

→ Bac STMG gestion et finance

→ Bac STMG marketing

LVA : allemand, anglais, espagnol

LVB : allemand, anglais, espagnol, italien

Section particulière :

Accueil sport haut niveau en lycée : aviron, badminton, basket, tennis de table, tir à l'arc

LE LANDREAU / LEGTAP BRIACÉ

Briacé
Tél. 02 40 06 43 33

<https://lycee.briace.com>

Hébergement :

Internat garçons-filles (pour les 2 sites : Le Landreau et Ancenis)

Diplômes préparés :

→ Baccalauréat général, spécialités proposées : biologie-écologie / mathématiques / physique-chimie / sciences économiques et sociales

→ Bac STAV sciences et technologies de l'agronomie et du vivant, domaines proposés : aménagement / production

LVA : anglais

LVB : allemand, espagnol

Enseignements optionnels 2^{de} :

→ généraux : écologie, agronomie, territoires, développement durable / éducation physique et sportive

→ technologiques : hippologie et équitation / pratiques physiques et sportives

Section particulière :

Section européenne : anglais

LE PELLERIN / LYCÉE AGRICOLE PRIVÉ SAINT GABRIEL NANTES Océan

Allée du Bois Tillac
Tél. 02 40 05 64 05

www.leboistillac.fr

Hébergement :

Internat garçons-filles

Diplômes préparés :

→ Bac STAV sciences et technologies de l'agronomie et du vivant, domaines proposés : production

LVA : anglais

LVB : allemand, espagnol, italien

Enseignements optionnels 2^{de} :

→ général : écologie, agronomie, territoires, développement durable

→ technologiques : hippologie et équitation / pratiques physiques et sportives

→ technologique : sciences et laboratoire

Sections particulières :

Section européenne : anglais / Section internationale de 2^{de} : anglais

MACHECOUL-SAINT-MÈME / LYCÉE SAINT-JOSEPH

14 rue des Capucins
Tél. 02 40 78 50 18

www.saintjoseph-machecoul.fr

Diplômes préparés :

→ Baccalauréat général, spécialités proposées : histoire-géographie, géopolitique et sciences politiques / humanités, littérature et philosophie / langues, littératures et cultures étrangères et régionales : anglais, anglais - monde contemporain / mathématiques / numérique et sciences informatiques / physique-chimie / sciences de la vie et de la Terre / sciences économiques et sociales

→ Bac STMG marketing

→ Bac STMG ressources humaines et communication

LVA : anglais

LVB : allemand, espagnol

Enseignements optionnels 2^{de} :

→ généraux : arts : théâtre / éducation physique et sportive / langues et cultures de l'Antiquité : latin

→ technologique : management et gestion

Sections particulières :

Section européenne : anglais / Section internationale de 2^{de} : anglais

NANTES / LYCÉE BLANCHE DE CASTILLE

43-45 boulevard Jules Verne
Tél. 02 40 52 54 60

www.blanchedecastille.com

Hébergement :

Internat filles

Diplômes préparés :

→ Baccalauréat général, spécialités proposées : histoire-géographie, géopolitique et sciences politiques / humanités, littérature et philosophie / langues, littératures et cultures étrangères et régionales : anglais - monde contemporain / mathématiques / numérique et sciences informatiques / physique-chimie / sciences de la vie et de la Terre / sciences économiques et sociales

→ Bachibac

→ Bac français international

LVA : allemand, anglais, espagnol

LVB : allemand, anglais, espagnol

Enseignements optionnels 2^{de} :

→ généraux : langues et cultures de l'Antiquité : grec, latin / LVC : chinois, espagnol, italien

→ technologique : sciences et laboratoire

Sections particulières :

Section européenne : anglais / Section internationale de 2^{de} : anglais

NANTES / LYCÉE EXTERNAT CHAVAGNES

31 avenue Camus
Tél. 02 40 20 00 60

www.externat-chavagnes.com

Diplômes préparés :

→ Baccalauréat général, spécialités proposées : histoire-géographie, géopolitique et sciences politiques / humanités, littérature et philosophie / langues, littératures et cultures étrangères et régionales : anglais - monde contemporain / mathématiques / physique-chimie / sciences de la vie et de la Terre / sciences économiques et sociales

LVA : anglais

LVB : allemand, espagnol, russe

Enseignements optionnels 2^{de} :

→ généraux : arts : arts plastiques, musique, théâtre / éducation physique et sportive / langues et cultures de l'Antiquité : grec, latin / LVC : allemand, russe

Section particulière :

Section européenne : anglais

NANTES / LYCÉE GÉNÉRAL ET TECHNOLOGIQUE PRIVÉ SAINT-FÉLIX - LA SALLE

Lycée des métiers

27 rue du ballet
Tél. 02 44 76 35 00

<https://stfelixlasalle.fr/>

Hébergement :

Internat garçons-filles

Diplômes préparés :

→ Baccalauréat général, spécialités proposées : histoire-géographie, géopolitique et sciences politiques / humanités, littérature et philosophie / langues, littératures et cultures étrangères et régionales : anglais - monde contemporain / mathématiques / numérique et sciences informatiques / physique-chimie / sciences de l'ingénieur / sciences de la vie et de la Terre / sciences économiques et sociales

→ Bac STI2D architecture et construction

→ Bac STI2D énergie et environnement

→ Bac STI2D innovation technologique et éco-conception

→ Bac STI2D systèmes d'information et numérique

→ Bac STL sciences physiques et chimiques en laboratoire

→ Bac STMG gestion et finance

→ Bac STMG marketing

→ Bac STMG ressources humaines et communication

LVA : anglais

LVB : allemand, espagnol

Enseignements optionnels 2^{de} :

→ général : arts : théâtre

→ technologiques : création et innovation technologiques / management et gestion / sciences de l'ingénieur / sciences et laboratoire

NANTES / LYCÉE GÉNÉRAL ET TECHNOLOGIQUE PRIVÉ SAINT-STANISLAS

2 rue Saint-Stanislas
Tél. 02 40 20 17 50

www.saintstanislas.eu/le-lycee-saint-stanislas-nantes

Diplômes préparés :

→ Baccalauréat général, spécialités proposées : arts : arts plastiques / histoire-géographie, géopolitique et sciences politiques / humanités, littérature et philosophie / langues, littératures et cultures étrangères et régionales : anglais, anglais - monde contemporain / mathématiques / physique-chimie / sciences de la vie et de la Terre / sciences économiques et sociales

→ Bac STL biochimie, biologie, biotechnologie

LVA : allemand, anglais

LVB : allemand, anglais, chinois, espagnol

Enseignements optionnels 2^{de} :

→ généraux : arts : arts plastiques, cinéma-audiovisuel, théâtre / éducation physique et sportive / langues et cultures de l'Antiquité : latin / LVC : allemand, chinois, espagnol

→ technologiques : biotechnologies / management et gestion

Sections particulières :

Section de langue orientale : chinois / Section européenne : anglais

NANTES / LYCÉE LA PERVERIE

63 rue de la Perverie
Tél. 02 40 14 53 70

www.perverie.com

Hébergement :

Internat garçons-filles

Diplômes préparés :

→ Baccalauréat général, spécialités proposées : histoire-géographie, géopolitique et sciences politiques / humanités, littérature et philosophie / mathématiques / physique-chimie / sciences de la vie et de la Terre / sciences économiques et sociales

LVA : allemand, anglais

LVB : allemand, anglais, espagnol, italien

Enseignements optionnels 2^{de} :

→ généraux : arts : arts plastiques / langues et cultures de l'Antiquité : grec, latin / LVC : japonais

Section particulière :

Brevet d'initiation aéronautique

NANTES / LYCÉE NOTRE-DAME DE TOUTES AIDES

12 rue des Epinettes
Tél. 02 40 49 37 93

<https://sites.google.com/ndtoutesaides.fr/notredamedetoutesaides/accueil>

Diplômes préparés :

→ Baccalauréat général, spécialités proposées : histoire-géographie, géopolitique et sciences politiques / humanités, littérature et philosophie / langues, littératures et cultures étrangères et régionales : espagnol, anglais, anglais - monde contemporain / mathématiques / physique-chimie / sciences de la vie et de la Terre / sciences économiques et sociales

LVA : allemand, anglais

LVB : allemand, anglais, espagnol, italien

Enseignements optionnels 2^{de} :

→ généraux : arts : théâtre / langues et cultures de l'Antiquité : latin / LVC : italien

Section particulière :

Brevet d'initiation aéronautique

NANTES / LYCÉE POLYVALENT IFOM

Lycée des métiers du bien-être : esthétique, cosmétique, parfumerie et diététique

17 boulevard des Martyrs Nantais
Tél. 02 40 47 67 28

www.cofap-ifom-formation.com

LVA : anglais

LVB : espagnol

NANTES / LYCÉE POLYVALENT SACRÉ-COEUR LA SALLE

Campus des métiers et des qualifications : tourisme, restauration et international

3 rue Francis Portais
Tél. 02 40 46 49 92

www.sacrecoeurnantes.com

Hébergement :

Internat garçons-filles

Diplômes préparés :

→ Baccalauréat général, spécialités proposées : histoire-géographie, géopolitique et sciences politiques / mathématiques / numérique et sciences informatiques / physique-chimie / sciences de la vie et de la Terre / sciences économiques et sociales

→ Bac ST2S sciences et technologies de la santé et du social

→ Bac STMG marketing

→ Bac STMG ressources humaines et communication

LVA : anglais

LVB : allemand, espagnol, italien

Enseignements optionnels 2^{de} :

→ généraux : LVC : arabe, langue des signes française

→ technologiques : management et gestion / santé et social

Section particulière :

Section européenne : allemand

NANTES / LYCÉE POLYVALENT SAINT-PIERRE LA JOLIVERIE - PÔLE DES ARTS GRAPHIQUES

Campus des métiers et des qualifications : bâtisseurs de constructions d'avenir en Pays de la Loire ; aéronautique en Pays de la Loire
2 place Albert Camus
Tél. 02 40 80 82 03

www.la-joliverie.com/pole-arts-graphiques/

Hébergement :

Internat garçons-filles

Diplômes préparés :

→ Bac STD2A sciences et technologies du design et des arts appliqués

LVA : anglais

LVB : allemand, espagnol, italien

Enseignements optionnels 2^{de} :

→ technologique : création et culture-design

NANTES / LYCÉE POLYVALENT TALENSAC-JEANNE BERNARD

18 rue Talensac
Tél. 02 51 72 95 10

www.talensac.com

Hébergement :

Internat garçons-filles

Diplômes préparés :

→ Baccalauréat général, spécialités proposées : histoire-géographie, géopolitique et sciences politiques / mathématiques / physique-chimie / sciences de la vie et de la Terre / sciences économiques et sociales

→ Bac ST2S sciences et technologies de la santé et du social

→ Bac STMG gestion et finance

→ Bac STMG marketing

→ Bac STMG ressources humaines et communication

LVA : anglais

LVB : allemand, espagnol

Enseignements optionnels 2^{de} :

→ généraux : arts : arts plastiques / éducation physique et sportive / LVC : langue des signes française

→ technologiques : management et gestion / santé et social / sciences et laboratoire

Section particulière :

Section européenne : anglais

NANTES / LYCÉE PRIVÉ DE BRETAGNE

15 rue du Landreau
Tél. 02 40 49 21 57

<https://bretagne.paysdelaloire.e-lyco.fr/>

Diplômes préparés :

→ Baccalauréat général, spécialités proposées : éducation physique, pratiques et culture sportives / histoire-géographie, géopolitique et sciences politiques / humanités, littérature et philosophie / langues, littératures et cultures étrangères et régionales : anglais, anglais - monde contemporain / mathématiques / physique-chimie / sciences de la vie et de la Terre / sciences économiques et sociales

LVA : anglais

LVB : allemand, espagnol

Section particulière :

Brevet d'initiation aéronautique

NANTES / LYCÉE SAINT-JOSEPH DU LOQUIDY

73 boulevard Michelet
Tél. 02 40 74 03 12

www.loquidy.net

Diplômes préparés :

→ Baccalauréat général, spécialités proposées : histoire-géographie, géopolitique et sciences politiques / humanités, littérature et philosophie / langues, littératures et cultures étrangères et régionales : anglais - monde contemporain, anglais / littérature et langues et cultures de l'Antiquité / mathématiques / numérique et sciences informatiques / physique-chimie / sciences de la vie et de la Terre / sciences économiques et sociales

LVA : anglais

LVB : allemand, espagnol, italien

Enseignements optionnels 2^{de} :

→ généraux : arts : arts plastiques / éducation physique et sportive / langues et cultures de l'Antiquité : grec, latin / LVC : chinois, coréen, italien, japonais

Sections particulières :

Brevet d'initiation aéronautique / Section européenne : anglais

NORT-SUR-ERDRE / LPP DE L'ERDRE

13 rue du Général Leclerc
Tél. 02 40 72 49 49

www.ec-erdre.fr

Hébergement :

Internat garçons-filles

Diplômes préparés :

→ Bac STAV sciences et technologies de l'agronomie et du vivant, domaines proposés : services

NORT-SUR-ERDRE / LYCÉE SAINT MARTIN

13 rue du Général Leclerc
Tél. 02 40 72 49 49

www.ec-erdre.fr

Hébergement :

Internat garçons-filles

Diplômes préparés :

→ Baccalauréat général, spécialités proposées : histoire-géographie, géopolitique et sciences politiques / humanités, littérature et philosophie / langues, littératures et cultures étrangères et régionales : anglais - monde contemporain / mathématiques / physique-chimie / sciences de la vie et de la Terre / sciences économiques et sociales

LVA : anglais

LVB : allemand, espagnol

Enseignements optionnels 2^{de} :

→ généraux : arts : arts plastiques / langues et cultures de l'Antiquité : latin

REZÉ / LYCÉE POLYVALENT NOTRE-DAME

50 rue Jean-Jaurès
Tél. 02 40 32 87 87

www.notre-dame-stpaul-reze.fr

Diplômes préparés :

→ Baccalauréat général, spécialités proposées : histoire-géographie, géopolitique et sciences politiques / humanités, littérature et philosophie / langues, littératures et cultures étrangères et régionales : anglais, anglais - monde contemporain / mathématiques / numérique et sciences informatiques / physique-chimie / sciences de la vie et de la Terre / sciences économiques et sociales

LVA : allemand, anglais

LVB : allemand, anglais, espagnol

Enseignements optionnels 2^{de} :

→ généraux : arts : arts plastiques, théâtre / éducation physique et sportive

Sections particulières :

Brevet d'initiation aéronautique / Section européenne : anglais / Section sportive : football

SAINT-GILDAS-DES-BOIS / LYCÉE PRIVÉ GABRIEL DESHAYES

4 route de Redon
Tél. 02 40 00 76 76

www.gabriel-deshayes.org

Diplômes préparés :

→ Baccalauréat général, spécialités proposées : histoire-géographie, géopolitique et sciences politiques / humanités, littérature et philosophie / langues, littératures et cultures étrangères et régionales :

anglais - monde contemporain / mathématiques / physique-chimie / sciences de la vie et de la Terre / sciences économiques et sociales

→ Bac STMG marketing

→ Bac STMG ressources humaines et communication

LVA : anglais

LVB : allemand, espagnol

Enseignements optionnels 2^{de} :

→ généraux : arts : arts plastiques / éducation physique et sportive / langues et cultures de l'Antiquité : latin / LVC : langue des signes française

→ technologique :

management et gestion

Sections particulières :

Brevet d'initiation aéronautique / Section européenne : anglais

SAINT-HERBLAIN / LYCÉE SAINT-DOMINIQUE

103 avenue de Cheverny

Les Naudières
Tél. 02 28 01 72 72

<http://st-do.fr>

Diplômes préparés :

→ Baccalauréat général, spécialités proposées : arts : danse / histoire-géographie, géopolitique et sciences politiques / humanités, littérature et philosophie / langues, littératures et cultures étrangères et régionales : anglais, anglais - monde contemporain / mathématiques / numérique et sciences informatiques / physique-chimie / sciences de la vie et de la Terre / sciences économiques et sociales

→ Bac STMG marketing

→ Bac STMG ressources humaines et communication

LVA : allemand, anglais

LVB : allemand, anglais, espagnol

Enseignements optionnels 2^{de} :

→ généraux : arts : arts plastiques, danse / éducation physique et sportive / langues et cultures de l'Antiquité : latin / LVC : italien

→ technologique :

management et gestion

Sections particulières :

Brevet d'initiation aéronautique / Section européenne : espagnol

SAINT-NAZAIRE / LYCÉE DES MÉTIERS SAINTE-ANNE

Lycée des métiers, campus des métiers et des qualifications : tourisme, restauration et international

250 boulevard Laennec
Tél. 02 40 17 12 00

www.lyceesainteanne.fr

Hébergement :

Internat garçons-filles (lycéen, nes uniquement)

Diplômes préparés :

→ Bac ST2S sciences et technologies de la santé et du social

→ Bac STHR Sciences et technologies de l'hôtellerie et de la restauration

LVA : anglais, anglais

LVB : allemand, allemand, espagnol, espagnol

Enseignements optionnels 2^{de} :

→ général : LVC : italien

→ technologique : santé et social

Classe de seconde spécifique :

Classe de seconde spécifique conduisant au bac STHR Sciences et technologies de l'hôtellerie et de la restauration

SAINT-NAZAIRE / LYCÉE NOTRE-DAME D'ESPÉRANCE

15 rue du Bois Savary
Tél. 02 40 01 81 82

www.lycee-notredame.fr

Hébergement :

Internat garçons-filles

Diplômes préparés :

→ Baccalauréat général, spécialités proposées : histoire-géographie, géopolitique et sciences politiques / humanités, littérature et philosophie / langues, littératures et cultures étrangères et régionales : anglais, anglais - monde contemporain / mathématiques / physique-chimie / sciences de la vie et de la Terre / sciences économiques et sociales

→ Bac STMG gestion et finance

→ Bac STMG marketing

→ Bac STMG ressources humaines et communication

LVA : anglais

LVB : allemand, espagnol

Enseignements optionnels 2^{de} :

→ généraux : arts : arts plastiques, danse / langues et cultures de l'Antiquité : latin / LVC : chinois

→ technologique :

management et gestion

Section particulière :

Section européenne : anglais

SAINT-NAZAIRE / LYCÉE SAINT-LOUIS

10 boulevard Albert 1er
Tél. 02 51 76 60 20

<https://lc-saint-louis.loire-atlantique.e-lyco.fr/>

Hébergement :

Internat garçons-filles

Diplômes préparés :

→ Baccalauréat général, spécialités proposées : histoire-géographie, géopolitique et sciences politiques / humanités, littérature et philosophie / langues, littératures et cultures étrangères et régionales :

anglais - monde contemporain / mathématiques / physique-chimie / sciences de l'ingénieur / sciences de la vie et de la Terre / sciences économiques et sociales

LVA : anglais

LVB : allemand, espagnol

Enseignements optionnels 2^{de} :

→ généraux : arts : musique, théâtre / langues et cultures de l'Antiquité : latin

→ technologique : sciences de l'ingénieur

Sections particulières :

Section européenne : anglais / Unité pédagogique pour élèves allophones arrivants en lycée (Classe pour non francophones)

SAINT-SÉBASTIEN-SUR-LOIRE / LYCÉE POLYVALENT LA BAUGERIE

Lycée des métiers de la mode, campus des métiers et des qualifications : industries créatives de la Mode et du Luxe

38 boulevard des Pas Enchantés
Tél. 02 40 80 66 95

www.la-joliverie.com/

Hébergement :

Internat garçons-filles

Diplômes préparés :

→ Baccalauréat général, spécialités proposées : histoire-géographie, géopolitique et sciences politiques / langues, littératures et cultures étrangères et régionales : anglais - monde contemporain / mathématiques / physique-chimie / sciences de la vie et de la Terre / sciences économiques et sociales

→ Bac ST2S sciences et technologies de la santé et du social

LVA : anglais

LVB : allemand, espagnol

Enseignements optionnels 2^{de} :

→ généraux : arts : arts plastiques / éducation physique et sportive / LVC : langue des signes française

→ technologiques : biotechnologies / création et innovation technologiques / management et gestion / santé et social

SAINT-SÉBASTIEN-SUR-LOIRE / LYCÉE POLYVALENT SAINT-JOSEPH LA JOLIVERIE

Lycée des métiers, campus des métiers et des qualifications : aéronautique en Pays de la Loire

141 route de Clisson
Tél. 02 40 80 82 00
www.la-joliverie.com

Hébergement :
Internat garçons-filles

Diplômes préparés :
→ Baccalauréat général, spécialités proposées : mathématiques / numérique et sciences informatiques / physique-chimie / sciences de l'ingénieur / sciences économiques et sociales

→ Bac STI2D architecture et construction
→ Bac STI2D énergie et environnement
→ Bac STI2D innovation technologique et éco-conception
→ Bac STI2D systèmes d'information et numérique

LVA : anglais

LVB : allemand, espagnol, italien

Enseignements optionnels 2^{de} :
→ général : arts : arts plastiques

→ technologiques : création et innovation technologiques / management et gestion / sciences de l'ingénieur

Sections particulières :
Section européenne : anglais / Ulis lycée

SAINT-SÉBASTIEN-SUR-LOIRE / LYCÉE POLYVALENT SAINT-PIERRE LA JOLIVERIE

Lycée des métiers, campus des métiers et des qualifications : bâtisseurs de constructions d'G#8217;avenir en Pays de la Loire ; aéronautique en Pays de la Loire

141 route de Clisson
Tél. 02 40 80 82 00
www.la-joliverie.com

Hébergement :
Internat garçons-filles

Diplômes préparés :
→ Bac STMG gestion et finance

→ Bac STMG marketing
→ Bac STMG ressources humaines et communication
→ Bac STMG systèmes d'information de gestion

LVA : anglais

LVB : allemand, espagnol, italien

Enseignements optionnels 2^{de} :
→ généraux : arts : arts plastiques, histoire des arts

→ technologiques : création et culture-design / création et innovation technologiques / management et gestion / sciences de l'ingénieur

Section particulière :
Section européenne : anglais

SAVENAY / LYCÉE SAINT-FRANÇOIS D'ASSISE

La Justice
Tél. 02 40 56 91 11

www.es-jmm-savenay.fr/lycee-saint-francois-assise-savenay/

Diplômes préparés :
→ Baccalauréat général, spécialités proposées : histoire-géographie, géopolitique et sciences politiques / humanités, littérature et philosophie / langues, littératures et cultures étrangères et régionales : anglais - monde contemporain / mathématiques / physique-chimie / sciences de l'ingénieur / sciences de la vie et de la Terre / sciences économiques et sociales

→ Bac STI2D architecture et construction
→ Bac STI2D innovation technologique et éco-conception
→ Bac STI2D systèmes d'information et numérique

→ Bac STMG marketing
→ Bac STMG ressources humaines et communication

LVA : anglais

LVB : allemand, espagnol

Enseignements optionnels 2^{de} :
→ généraux : langues et cultures de l'Antiquité : latin / LVC : russe

→ technologiques : création et innovation technologiques / management et gestion / sciences de l'ingénieur

Section particulière :
Section européenne : anglais

→ technologiques : création et innovation technologiques / management et gestion / sciences de l'ingénieur

Sections particulières :
Brevet d'initiation aéronautique / Section européenne : anglais (élèves de 1^{re} et terminale STMG)

Section particulière :
Section européenne : anglais

49. MAINE-ET-LOIRE

ANGERS / LYCÉE GÉNÉRAL ET TECHNOLOGIQUE PRIVÉ SAINT-BENOÎT

5 cloître Saint-Martin
Tél. 02 41 88 09 00

<https://saintbenoitangers.org>

Hébergement :
Internat filles-garçons (pour les étudiants hébergement à proximité : foyers ou résidences universitaires)

Diplômes préparés :
→ Baccalauréat général, spécialités proposées : arts : arts plastiques / histoire-géographie, géopolitique et sciences politiques / humanités, littérature et philosophie / langues, littératures et cultures étrangères et régionales : anglais / mathématiques / numérique et sciences informatiques / physique-chimie / sciences de la vie et de la Terre / sciences économiques et sociales

→ Bac français international
→ Bac STL sciences physiques et chimiques en laboratoire

LVA : anglais

LVB : allemand, espagnol

Enseignements optionnels 2^{de} :
→ généraux : arts : arts plastiques, théâtre / éducation physique et sportive / langues et cultures de l'Antiquité : latin / LVC : arabe, japonais

→ technologique : sciences et laboratoire

Sections particulières :
Accueil sport haut niveau en lycée : hockey sur glace / Section européenne : allemand, anglais, espagnol / Section internationale de 2^{de} : américain

ANGERS / LYCÉE SACRÉ-COEUR LA SALLE

2 rue Millet
Tél. 02 41 81 42 00

www.gscls.com

Hébergement :
Internat garçons-filles (en priorité pour les élèves du secondaire)

Diplômes préparés :
→ Baccalauréat général, spécialités proposées : histoire-géographie, géopolitique et sciences politiques / humanités, littérature et philosophie / langues, littératures et cultures étrangères et régionales : espagnol, anglais / littérature et langues et cultures de l'Antiquité / mathématiques / numérique et sciences informatiques / physique-chimie / sciences de la vie et de la Terre / sciences économiques et sociales

→ Bac STMG gestion et finance

→ Bac STMG marketing

→ Bac STMG ressources humaines et communication

LVA : allemand, anglais

LVB : allemand, anglais, espagnol

Enseignements optionnels 2^{de} :
→ généraux : arts : arts plastiques, musique / éducation physique et sportive / langues et cultures de l'Antiquité : latin / LVC : allemand, espagnol

→ technologique : management et gestion

Sections particulières :
Brevet d'initiation aéronautique / Section européenne : anglais (élèves de 1^{re} et terminale STMG)

ANGERS / LYCÉE URBAIN MONGAZON

Lycée des métiers de la santé et des services à la personne

1 rue du Colombier
Tél. 02 41 66 41 33

www.mongazon.org/

Hébergement :
Internat garçons-filles

Diplômes préparés :
→ Baccalauréat général, spécialités proposées : arts : arts plastiques / éducation physique, pratiques et culture sportives / histoire-géographie, géopolitique et sciences politiques / humanités, littérature et philosophie / langues, littératures et cultures étrangères et régionales : espagnol, anglais / mathématiques / numérique et sciences informatiques / physique-chimie / sciences de la vie et de la Terre / sciences économiques et sociales

→ Bac ST2S sciences et technologies de la santé et du social

LVA : allemand, anglais

LVB : allemand, anglais, chinois, espagnol

Enseignements optionnels 2^{de} :
→ généraux : arts : arts plastiques, musique / éducation physique et sportive / langues et cultures de l'Antiquité : latin / LVC : allemand, chinois, espagnol, russe

→ technologiques : biotechnologies / santé et social

Sections particulières :
Brevet d'initiation aéronautique / Section sportive : basket

BEAUPRÉAU-EN-MAUGES / LYCÉE GÉNÉRAL ET TECHNOLOGIQUE DOM SORTAIS

Campus des métiers et des qualifications : bâtisseurs de constructions d'avenir en Pays de la Loire ; design et industrie du futur

3 rue Mongazon
Tél. 02 41 71 35 36

www.domsortais.fr

Hébergement :
Internat garçons-filles

Diplômes préparés :
→ Baccalauréat général, spécialités proposées : éducation physique, pratiques et culture sportives / histoire-géographie, géopolitique et sciences politiques / humanités, littérature et philosophie / langues, littératures et cultures étrangères et régionales : espagnol, anglais - monde contemporain / mathématiques / numérique et sciences informatiques / physique-chimie / sciences de la vie et de la Terre / sciences économiques et sociales

→ Bac STI2D architecture et construction

→ Bac STI2D énergie et environnement

→ Bac STI2D innovation technologique et éco-conception

LVA : anglais

LVB : allemand, espagnol

Enseignements optionnels 2^{de} :
→ généraux : arts : arts plastiques, cinéma-audiovisuel / éducation physique et sportive / langues et cultures de l'Antiquité : latin / LVC : italien

→ technologiques : création et innovation technologiques / sciences de l'ingénieur

Sections particulières :
Section européenne : anglais / Section sportive : athlétisme

CHEMILLÉ-EN-ANJOU / LYCÉE NOTRE-DAME

rue principale -La Salle-de-Vihiers
Tél. 02 41 49 02 50

<https://notredamelasalle.fr/>

Hébergement :
Internat garçons-filles

Diplômes préparés :
→ Baccalauréat général, spécialités proposées : histoire-géographie, géopolitique et sciences politiques / humanités, littérature et philosophie / langues, littératures et cultures étrangères et régionales : anglais / mathématiques / numérique et sciences informatiques / physique-chimie / sciences de la vie et de la Terre / sciences économiques et sociales

LVA : anglais

LVB : allemand, espagnol

Enseignements optionnels 2^{de} :
→ généraux : arts : arts plastiques, musique, théâtre / langues et cultures de l'Antiquité : latin

CHOLET / LYCÉE JEANNE DELANOUE

Lycée des métiers de la santé, du social et de l'hôtellerie restauration, campus des métiers et des qualifications : industries créatives de la Mode et du Luxe ; tourisme, restauration et international

11 boulevard Jeanne d'Arc
Tél. 02 41 63 74 74

www.jeannevelanoue.com

Hébergement :

Internat garçons-filles

Diplômes préparés :

→ Bac ST2S sciences et technologies de la santé et du social

→ Bac STD2A sciences et technologies du design et des arts appliqués

→ Bac STHR Sciences et technologies de l'hôtellerie et de la restauration

LVA : anglais, anglais

LVB : allemand, espagnol, espagnol

Enseignements optionnels 2^{de} :

→ généraux : arts : arts plastiques / LVC : allemand, espagnol

→ technologiques : biotechnologies / création et culture-design / santé et social

Classe de seconde spécifique :

Classe de seconde spécifique conduisant au bac STHR Sciences et technologies de l'hôtellerie et de la restauration

CHOLET / LYCÉE SAINTE MARIE

43 rue Bonaventure
Tél. 02 41 49 16 49

www.saintemarie-cholet.eu/lycee/

Hébergement :

Internat garçons-filles

Diplômes préparés :

→ Baccalauréat général, spécialités proposées : éducation physique, pratiques et culture sportives / histoire-géographie, géopolitique et sciences politiques / humanités, littérature et philosophie / langues, littératures et cultures étrangères et régionales : espagnol, anglais, anglais - monde contemporain / mathématiques / physique-chimie / sciences de la vie et de la Terre / sciences économiques et sociales

→ Bac STMG gestion et finance

→ Bac STMG marketing

→ Bac STMG ressources humaines et communication

→ Bac STMG systèmes d'information de gestion

LVA : anglais

LVB : allemand, espagnol

Enseignements optionnels 2^{de} :

→ généraux : arts : arts plastiques, musique, théâtre / éducation physique et sportive / langues et cultures de l'Antiquité : latin

→ technologique : management et gestion

Sections particulières :

Brevet d'initiation aéronautique / Section européenne : anglais (classe de seconde générale et technologique, première et terminale générale) / Section sportive : basket

LES PONTS-DE-CÉ / CAMPUS DE POUILLÉ

29 route de Pouillé
Tél. 02 41 44 87 11

<https://campuspouille.fr/>

Hébergement :

Internat garçons-filles

Diplômes préparés :

→ Baccalauréat général, spécialités proposées : biologie-écologie / mathématiques / physique-chimie / sciences économiques et sociales

→ Bac STAV sciences et technologies de l'agronomie et du vivant, domaines proposés : aménagement / production

LVA : anglais

LVB : allemand, espagnol

Enseignements optionnels 2^{de} :

→ général : écologie, agronomie, territoires, développement durable

→ technologiques : hippologie et équitation / pratiques physiques et sportives / pratiques professionnelles

Section particulière :

Section sportive : basket, football

MAUGES-SUR-LOIRE / LYCÉE SAINT-JOSEPH

50 rue de la Loire - La Pommeraie
Tél. 02 41 77 74 56

<https://college-lycee-saintjoseph.anjou.e-lyco.fr/lycee/>

Diplômes préparés :

→ Baccalauréat général, spécialités proposées : histoire-géographie, géopolitique et sciences politiques / humanités, littérature et philosophie / langues, littératures et cultures étrangères et régionales : anglais / mathématiques / physique-chimie / sciences de la vie et de la Terre / sciences économiques et sociales

LVA : anglais

LVB : allemand, espagnol

Enseignements optionnels 2^{de} :

→ généraux : arts : théâtre / éducation physique et sportive / LVC : italien

Section particulière :

Section européenne : anglais

SAINTE-BARTHÉLÉMY-D'ANJOU / MFR LE CÈDRE À SAINT-BARTHÉLÉMY-D'ANJOU

10 rue des Claveries - Le Cedre
Tél. 02 41 21 14 21

www.mfr-lecedre.fr/

Hébergement :

Internat garçons-filles

Diplômes préparés :

→ Bac STAV sciences et technologies de l'agronomie et du vivant, domaines proposés : services

LVA : anglais

LVB : allemand, espagnol

Enseignements optionnels 2^{de} :

→ général : écologie, agronomie, territoires, développement durable

→ technologiques : pratiques physiques et sportives / pratiques sociales et culturelles

SAUMUR / LYCÉE PROFESSIONNEL ET TECHNOLOGIQUE PRIVÉ LES ARDILLIERS

Lycée des métiers de la santé, du commerce et de l'administration

1 quai du Jagueneau
Tél. 02 41 83 15 00

<http://les-ardilliers.org>

Hébergement :

Internat garçons-filles

Diplômes préparés :

→ Bac ST2S sciences et technologies de la santé et du social

LVA : anglais

LVB : allemand, espagnol

Enseignements optionnels 2^{de} :

→ Enseignements optionnels technologiques : biotechnologies / santé et social

Section particulière :

Ulis lycée

SAUMUR / LYCÉE SAINT-LOUIS

47 rue d'Alsace
Tél. 02 41 51 11 36

<https://saint-louis.anjou.e-lyco.fr/>

Diplômes préparés :

→ Baccalauréat général, spécialités proposées : arts : arts plastiques, théâtre / éducation physique, pratiques et culture sportives / histoire-géographie, géopolitique et sciences politiques / humanités, littérature et philosophie / langues, littératures et cultures étrangères et régionales : espagnol, anglais, anglais - monde contemporain / littérature et langues et cultures de l'Antiquité / mathématiques / physique-chimie / sciences de la vie et de la Terre / sciences économiques et sociales

→ Bac STMG gestion et finance

→ Bac STMG marketing

LVA : allemand, anglais

LVB : allemand, anglais, chinois, espagnol

Enseignements optionnels 2^{de} :

→ généraux : arts : arts plastiques, théâtre / éducation physique et sportive / langues et cultures de l'Antiquité : grec, latin / LVC : chinois

→ technologique :

management et gestion

Sections particulières :

Accueil sport haut niveau en lycée : voltige équestre / Section européenne : allemand, anglais, espagnol

SEGRÉ-EN-ANJOU-BLEU / LYCÉE NOTRE-DAME D'ORVEAU

Orveau
Tél. 02 41 92 26 61

www.orveau.com

Hébergement :

Internat garçons-filles

Diplômes préparés :

→ Baccalauréat général, spécialités proposées : histoire-géographie, géopolitique et sciences politiques / humanités, littérature et philosophie / langues, littératures et cultures étrangères et régionales : anglais - monde contemporain / littérature et langues et cultures de l'Antiquité / mathématiques / physique-chimie / sciences de la vie et de la Terre / sciences économiques et sociales

LVA : allemand, anglais, espagnol

LVB : allemand, anglais, espagnol

Enseignement optionnel 2^{de} :

→ général : langues et cultures de l'Antiquité : latin

SEGRÉ-EN-ANJOU-BLEU / LYCÉE POLYVALENT BOURG CHEVREAU SAINTE-ANNE

7 rue du 8 Mai 1945
Tél. 02 41 92 28 52

<http://lycee-bourg-chevreau.paysdelaloire.e-lyco.fr>

Hébergement :

Internat garçons-filles

Diplômes préparés :

→ Baccalauréat général, spécialités proposées : éducation physique, pratiques et culture sportives / histoire-géographie, géopolitique et sciences politiques / humanités, littérature et philosophie / langues, littératures et cultures étrangères et régionales : anglais - monde contemporain, anglais / mathématiques / numérique et sciences informatiques / physique-chimie / sciences de la vie et de la Terre / sciences économiques et sociales

→ Bac ST2S sciences et technologies de la santé et du social

→ Bac STL biochimie, biologie, biotechnologie

→ Bac STMG gestion et finance

→ Bac STMG marketing

→ Bac STMG ressources humaines et communication

LVA : anglais

LVB : allemand, espagnol

Enseignements optionnels 2^{de} :

→ généraux : arts : arts plastiques / éducation physique et sportive / langues et cultures de l'Antiquité : latin

→ technologiques : biotechnologies / management et gestion / santé et social / sciences et laboratoire

SÈVREMOINE / LYCÉE LE CHAMP BLANC

15 rue du val de Sèvre - Champ Blanc - Le Longeron
Tél. 02 41 46 61 90

www.lycee-champblanc.net

Hébergement :

Internat garçons-filles

Diplômes préparés :

→ Baccalauréat général, spécialités proposées : arts : arts plastiques / histoire-géographie, géopolitique et sciences politiques / humanités, littérature et philosophie / langues, littératures et cultures étrangères et régionales : anglais - monde contemporain, anglais / mathématiques / physique-chimie / sciences de la vie et de la Terre / sciences économiques et sociales

→ Bac STMG gestion et finance

→ Bac STMG marketing

LVA : anglais

LVB : allemand, espagnol

Enseignements optionnels 2^{de} :

→ généraux : arts : arts plastiques, danse / éducation physique et sportive / langues et cultures de l'Antiquité : latin

→ technologique : management et gestion

Section particulière :

Section européenne : anglais

**VERRIÈRES-EN-ANJOU / LYCÉE
POLYVALENT SAINT AUBIN-LA SALLE**

Lycée des métiers de l'énergie, des systèmes mécaniques et des applications numériques, campus des métiers et des qualifications : aéronautique en Pays de la Loire

Rue Hélène Boucher - Saint-Sylvain-d'Anjou
Tél. 02 41 33 43 00

www.saintaubinlasalle.fr

Diplômes préparés :

→ Baccalauréat général, spécialités proposées : arts : histoire des arts, musique / histoire-géographie, géopolitique et sciences politiques / humanités, littérature et philosophie / langues, littératures et cultures étrangères et régionales : anglais - monde contemporain / mathématiques / numérique et sciences informatiques / physique-chimie / sciences de l'ingénieur / sciences de la vie et de la Terre / sciences économiques et sociales

→ Bac STI2D énergie et environnement

→ Bac STI2D innovation technologique et éco-conception

→ Bac STI2D systèmes d'information et numérique

→ Bac STMG gestion et finance

LVA : allemand, anglais

LVB : allemand, anglais, espagnol, italien

Enseignements optionnels 2^{de} :

→ généraux : arts : arts plastiques, cinéma-audiovisuel, musique, théâtre / éducation physique et sportive / LVC : italien

→ technologiques : création et culture-design / création et innovation technologiques / management et gestion / sciences de l'ingénieur

53. MAYENNE**CHÂTEAU-GONTIER-SUR-MAYENNE /
LYCÉE GÉNÉRAL ET TECHNOLOGIQUE
PRIVÉ SAINT-MICHEL**

5 rue Henri Dunant
Tél. 02 43 09 64 64

<https://eccg53.fr>

Diplômes préparés :

→ Baccalauréat général, spécialités proposées : histoire-géographie, géopolitique et sciences politiques / humanités, littérature et philosophie / langues, littératures et cultures étrangères et régionales : espagnol, anglais / mathématiques / numérique et sciences informatiques / physique-chimie / sciences de la vie et de la Terre / sciences économiques et sociales

LVA : anglais

LVB : allemand, espagnol

Enseignements optionnels 2^{de} :

→ généraux : arts : arts plastiques / éducation physique et sportive / langues et cultures de l'Antiquité : latin / LVC : allemand, japonais

→ technologiques : création et innovation technologiques / management et gestion / sciences de l'ingénieur

Section particulière :

Section européenne : anglais

**LAVAL / LYCÉE DE L'IMMACULÉE
CONCEPTION**

15 rue Crossardière
Tél. 02 43 59 23 24

www.immac.fr

Hébergement :

Internat garçons

Diplômes préparés :

→ Baccalauréat général, spécialités proposées : histoire-géographie, géopolitique et sciences politiques / humanités, littérature et philosophie / langues, littératures et cultures étrangères et régionales : anglais - monde contemporain / mathématiques / numérique et sciences informatiques / physique-chimie / sciences de l'ingénieur / sciences de la vie et de la Terre / sciences économiques et sociales

→ Bac STI2D énergie et environnement

→ Bac STI2D innovation technologique et éco-conception

→ Bac STI2D systèmes d'information et numérique

LVA : allemand, anglais

LVB : allemand, anglais, espagnol

Enseignements optionnels 2^{de} :

→ généraux : arts : arts plastiques, cinéma-audiovisuel / langues et cultures de l'Antiquité : latin

→ technologiques : création et innovation technologiques / sciences de l'ingénieur

Section particulière :
Section européenne : anglais

**LAVAL / LYCÉE GÉNÉRAL ET
TECHNOLOGIQUE PRIVÉ D'AVESNIÈRES**

Campus des métiers et des qualifications : tourisme, restauration et international

51 rue d'Avesnières
Tél. 02 43 02 82 82

<https://avesnieres.fr>

Hébergement :

Internat filles-garçons

Diplômes préparés :

→ Baccalauréat général, spécialités proposées : arts : arts plastiques / éducation physique, pratiques et culture sportives / histoire-géographie, géopolitique et sciences politiques / humanités, littérature et philosophie / langues, littératures et cultures étrangères et régionales : anglais - monde contemporain / mathématiques / numérique et sciences informatiques / physique-chimie / sciences de la vie et de la Terre / sciences économiques et sociales

→ Bac STD2A sciences et technologies du design et des arts appliqués

LVA : allemand, anglais

LVB : allemand, anglais, chinois, espagnol

Enseignements optionnels 2^{de} :

→ généraux : arts : arts plastiques, musique / langues et cultures de l'Antiquité : grec, latin / LVC : chinois, langue des signes française

→ technologiques : création et culture-design / sciences et laboratoire

Section particulière :

Section européenne : anglais

**LAVAL / LYCÉE POLYVALENT
HAUTE FOLLIS**

Lycée des métiers du commerce, de la gestion et du secrétariat, campus des métiers et des qualifications : tourisme, restauration et international

91 rue Haute-Follis
Tél. 02 43 26 17 17

www.lhf53.eu

Hébergement :

Internat garçons-filles [capacité d'accueil : 180 personnes. 134 filles et 46 garçons]

Diplômes préparés :

→ Bac ST2S sciences et technologies de la santé et du social

→ Bac STMG gestion et finance

→ Bac STMG marketing

→ Bac STMG ressources humaines et communication

LVA : anglais

LVB : allemand, espagnol

Enseignements optionnels 2^{de} :

→ général : LVC : langue des signes française

→ technologiques : management et gestion / santé et social

Sections particulières :

Section européenne : anglais (concerne le bac STMG) / Ulis lycée

MAYENNE / LEGTAP ROCHEFEUILLE

Vieille Route d'Ambrières
Tél. 02 43 04 11 73

www.rochefeuille.fr

Hébergement :

Internat garçons-filles

Diplômes préparés :

→ Bac STAV sciences et technologies de l'agronomie et du vivant, domaines proposés : aménagement / production

LVA : anglais

LVB : allemand, espagnol

Enseignements optionnels 2^{de} :

→ général : écologie, agronomie, territoires, développement durable

→ technologiques : hippologie et équitation / pratiques physiques et sportives / pratiques professionnelles

MAYENNE / LYCÉE DON BOSCO

18 boulevard Anatole France
Tél. 02 43 30 47 47

<http://donbosco.e-lyco.fr>

Hébergement :

Internat garçons-filles

Diplômes préparés :

→ Baccalauréat général, spécialités proposées : histoire-géographie, géopolitique et sciences politiques / humanités, littérature et philosophie / langues, littératures et cultures étrangères et régionales : anglais / mathématiques / physique-chimie / sciences de la vie et de la Terre / sciences économiques et sociales

LVA : allemand, anglais

LVB : allemand, anglais, espagnol

Enseignements optionnels 2^{de} :

→ généraux : arts : arts plastiques / éducation physique et sportive / langues et cultures de l'Antiquité : latin / LVC : allemand, espagnol, japonais

→ technologiques : management et gestion / sciences de l'ingénieur

Section particulière :

Brevet d'initiation aéronautique

72. SARTHE**LA FERTÉ-BERNARD / LYCÉE
SAINT-PAUL NOTRE-DAME**

54 avenue de la République
Tél. 02 43 71 74 85

<https://lspnd.paysdelaloire.e-lyco.fr/>

Diplômes préparés :

→ Baccalauréat général, spécialités proposées : histoire-géographie, géopolitique et sciences politiques / humanités, littérature et philosophie / langues, littératures et cultures étrangères et régionales : anglais / mathématiques / physique-chimie / sciences de la vie et de la Terre / sciences économiques et sociales

LVA : anglais

LVB : allemand, espagnol

Enseignements optionnels 2^{de} :

→ général : arts : arts plastiques

Section particulière :

Section européenne : anglais

LA FLÈCHE / LYCÉE NOTRE-DAME

46 rue de la Magdeleine
Tél. 02 43 94 00 05

www.notredame-laflèche.fr/

Diplômes préparés :

→ Baccalauréat général, spécialités proposées : histoire-géographie, géopolitique et sciences politiques / humanités, littérature et philosophie / langues, littératures et cultures étrangères et régionales : anglais, anglais - monde contemporain / mathématiques / physique-chimie / sciences de la vie et de la Terre / sciences économiques et sociales

LVA : anglais

LVB : allemand, espagnol

Enseignements optionnels 2^{de} :

→ généraux : arts : arts plastiques / langues et cultures de l'Antiquité : grec, latin

LE MANS / LYCÉE NOTRE-DAME

23 avenue François Mitterrand
Tél. 02 43 85 01 01

www.lyceenotre-dame72.fr

Diplômes préparés :

→ Baccalauréat général, spécialités proposées : arts : arts plastiques / histoire-géographie, géopolitique et sciences politiques / humanités, littérature et philosophie / langues, littératures et cultures étrangères et régionales : anglais - monde contemporain / mathématiques / numérique et sciences informatiques / physique-chimie / sciences de la vie et de la Terre / sciences économiques et sociales

→ Bachibac

→ Bac ST2S sciences et technologies de la santé et du social

→ Bac STL biochimie, biologie, biotechnologie

→ Bac STL sciences physiques et chimiques en laboratoire

LVA : allemand, anglais, espagnol

LVB : allemand, anglais, espagnol, italien

Enseignements optionnels 2^{de} :

→ généraux : arts : arts plastiques, musique / langues et cultures de l'Antiquité : grec, latin / LVC : italien

→ technologiques : biotechnologies / santé et social / sciences et laboratoire

Section particulière :

Section européenne : anglais

LE MANS / LYCÉE POLYVALENT SAINT-CHARLES-SAINTE-CROIX

Lycée des métiers commerce, comptabilité, gestion et informatique

25 rue Antoine de Saint Exupéry
Tél. 02 43 50 16 70

www.stcharles-stecroix.org

Diplômes préparés :

→ Baccalauréat général, spécialités proposées : éducation physique, pratiques et culture sportives / histoire-géographie, géopolitique et sciences politiques / humanités, littérature et philosophie / langues, littératures et cultures étrangères et régionales : anglais, anglais - monde contemporain / mathématiques / numérique et sciences informatiques / physique-chimie / sciences de l'ingénieur / sciences de la vie et de la Terre / sciences économiques et sociales

→ Bac STMG gestion et finance

→ Bac STMG marketing

→ Bac STMG ressources humaines et communication

→ Bac STMG systèmes d'information de gestion

LVA : allemand, anglais

LVB : allemand, anglais, chinois, espagnol

Enseignements optionnels 2^{de} :

→ généraux : arts : théâtre / éducation physique et sportive / langues et cultures de l'Antiquité : grec, latin / LVC : chinois, espagnol

→ technologiques : création et innovation technologiques / management et gestion / sciences de l'ingénieur

Sections particulières :

Brevet d'initiation aéronautique / Section européenne : allemand, espagnol

LE MANS / LYCÉE POLYVALENT SAINTE-CATHERINE

Lycée des métiers , campus des métiers et des qualifications : tourisme, restauration et international

202 rue Saint Aubin
Tél. 02 43 39 14 72

<https://campus-stecatherine.fr/>

Diplômes préparés :

→ Bac STHR Sciences et technologies de l'hôtellerie et de la restauration

LVA : anglais

LVB : allemand, espagnol, italien

Classe de seconde spécifique :

Classe de seconde spécifique conduisant au bac STHR Sciences et technologies de l'hôtellerie et de la restauration

Sections particulières :

Section européenne : anglais [concerne le bac technologique STHR] / Ulis lycée

PRUILLE-LE-CHÉTIF / LYCÉE POLYVALENT SAINT-JOSEPH - LA SALLE

Le Pizieux
Tél. 02 43 39 16 80

<https://stjoseph-lasalle.fr>

Diplômes préparés :

→ Bac STD2A sciences et technologies du design et des arts appliqués

→ Bac STI2D énergie et environnement

→ Bac STI2D innovation technologique et éco-conception

→ Bac STI2D systèmes d'information et numérique

LVA : anglais

LVB : allemand, espagnol

Enseignements optionnels 2^{de} :

→ généraux : arts : cinéma-audiovisuel, histoire des arts

→ technologiques : création et culture-design / création et innovation technologiques / sciences de l'ingénieur

SABLÉ-SUR-SARTHE / LEAP VAL DE SARTHE

Route du Mans
Tél. 02 43 55 08 00

www.valdesarthe.fr

Hébergement :

Internat garçons-filles

Diplômes préparés :

→ Bac STAV sciences et technologies de l'agronomie et du vivant, domaines proposés : production

LVA : anglais

LVB : allemand, espagnol

Enseignements optionnels 2^{de} :

→ général : écologie, agronomie, territoires, développement durable

→ technologiques : hippologie et équitation / pratiques physiques et sportives / pratiques professionnelles

SABLÉ-SUR-SARTHE / LYCÉE POLYVALENT SAINTE-ANNE

5 rue Alain de Rouge
Tél. 02 43 62 12 50

www.sainteanne-sable.com/

Hébergement :

Internat garçons-filles

Diplômes préparés :

→ Baccalauréat général, spécialités proposées : arts : arts plastiques / histoire-géographie, géopolitique et sciences politiques / humanités, littérature et philosophie / langues, littératures et cultures étrangères et régionales : anglais / mathématiques / physique-chimie / sciences de la vie et de la Terre / sciences économiques et sociales

LVA : anglais

LVB : allemand, espagnol

Enseignements optionnels 2^{de} :

→ généraux : arts : arts plastiques / langues et cultures de l'Antiquité : latin

Sections particulières :

Section européenne : anglais / Ulis lycée

85. VENDÉE**CHALLANS / LYCÉE POLYVALENT NOTRE-DAME**

2 rue de Bois Fossé
Tél. 02 51 49 79 00

www.lycee-ndchallans.com

Diplômes préparés :

→ Baccalauréat général, spécialités proposées : arts : arts plastiques / histoire-géographie, géopolitique et sciences politiques / humanités, littérature et philosophie / langues, littératures et cultures étrangères et régionales : anglais, anglais - monde contemporain, espagnol / littérature et langues et cultures de l'Antiquité / mathématiques / numérique et sciences informatiques / physique-chimie / sciences de la vie et de la Terre / sciences économiques et sociales

→ Bac ST2S sciences et technologies de la santé et du social

→ Bac STMG gestion et finance

→ Bac STMG marketing

LVA : allemand, anglais

LVB : allemand, anglais, espagnol

Enseignements optionnels 2^{de} :

→ généraux : arts : arts plastiques, cinéma-audiovisuel / langues et cultures de l'Antiquité : latin / LVC : italien

→ technologiques : biotechnologies / management et gestion / santé et social / sciences et laboratoire

Sections particulières :

Brevet d'initiation aéronautique / Section européenne : anglais / Ulis lycée

CHANTONNAY / LYCÉE POLYVALENT SAINTE-MARIE

12 place Jeanne d'Arc
Tél. 02 51 46 84 09

www.stemariechantonnay.com/

Hébergement :

Internat garçons-filles

Diplômes préparés :

→ Baccalauréat général, spécialités proposées : histoire-géographie, géopolitique et sciences politiques / humanités, littérature et philosophie / langues, littératures et cultures étrangères et régionales : anglais / mathématiques / physique-chimie / sciences de la vie et de la Terre / sciences économiques et sociales

→ Bac ST2S sciences et technologies de la santé et du social

→ Bac STMG marketing

LVA : anglais

LVB : allemand, espagnol

Enseignements optionnels 2^{de} :

→ généraux : arts : théâtre / éducation physique et sportive

→ technologiques : management et gestion / santé et social

Sections particulières :

Section européenne : anglais / Ulis lycée

FONTENAY-LE-COMTE / LYCÉE POLYVALENT NOTRE-DAME, LYCÉE DES MÉTIERS

29 rue Rabelais
Tél. 02 51 69 19 33

www.lycee-ndfontenay.com/

Hébergement :

Internat garçons-filles

Diplômes préparés :

→ Baccalauréat général, spécialités proposées : arts : arts plastiques / histoire-géographie, géopolitique et sciences politiques / humanités, littérature et philosophie / langues, littératures et cultures étrangères et régionales : anglais - monde contemporain / mathématiques / numérique et sciences informatiques / physique-chimie / sciences de l'ingénieur / sciences de la vie et de la Terre / sciences économiques et sociales

→ Bac ST2S sciences et technologies de la santé et du social

→ Bac STI2D architecture et construction

→ Bac STI2D innovation technologique et éco-conception

→ Bac STL biochimie, biologie, biotechnologie

→ Bac STMG gestion et finance

→ Bac STMG ressources humaines et communication

LVA : anglais

LVB : allemand, espagnol

Enseignements optionnels 2^{de} :

→ généraux : arts : arts plastiques / éducation physique et sportive

→ technologiques : biotechnologies / création et innovation technologiques / management et gestion / santé et social / sciences de l'ingénieur / sciences et laboratoire

Section particulière :

Ulis lycée

LA ROCHE-SUR-YON / LAP LES ETABLIERES

Route de Nantes
Tél. 09 70 80 82 21

www.etablieries.fr

Diplômes préparés :

→ Baccalauréat général, spécialités proposées : biologie-écologie / mathématiques / physique-chimie

→ Bac STAV sciences et technologies de l'agronomie et du vivant, domaines proposés : production

LVA : anglais

LVB : allemand, espagnol

Enseignements optionnels 2^{de} :

→ généraux : écologie, agronomie, territoires, développement durable / éducation physique et sportive

→ technologiques : hippologie et équitation / pratiques physiques et sportives

Section particulière :

Section européenne : anglais

LA ROCHE-SUR-YON / LYCÉE POLYVALENT NOTRE-DAME DU ROC, LYCÉE DES MÉTIERS

Rue Charlemagne
Tél. 02 51 47 74 74

www.lycee-ndduroc.com

Hébergement :

Internat garçons-filles

Diplômes préparés :

→ Baccalauréat général, spécialités proposées : arts : arts plastiques / éducation physique, pratiques et culture sportives / histoire-géographie, géopolitique et sciences politiques / humanités, littérature et philosophie / langues, littératures et cultures étrangères et régionales : espagnol, anglais / mathématiques / numérique et sciences informatiques / physique-chimie / sciences de la vie et de la Terre / sciences économiques et sociales

→ Bac STHR Sciences et technologies de l'hôtellerie et de la restauration

→ Bac STMG gestion et finance

→ Bac STMG marketing

→ Bac STMG ressources humaines et communication

→ Bac STMG systèmes d'information de gestion

LVA : anglais, anglais

LVB : allemand, allemand, espagnol, espagnol

Enseignements optionnels 2^{de} :

→ généraux : arts : arts plastiques, théâtre / éducation physique et sportive / LVC : italien

→ technologiques : management et gestion / sciences et laboratoire

Classe de seconde spécifique :

Classe de seconde spécifique conduisant au bac STHR Sciences et technologies de l'hôtellerie et de la restauration

Sections particulières :

Section d'excellence sportive : cyclisme / Section européenne : anglais, espagnol / Ulis lycée

LA ROCHE-SUR-YON / LYCÉE SAINT FRANÇOIS D'ASSISE

11 rond-point Charles Sorin
Tél. 02 51 37 04 48

www.stfrancoislaroche.fr

Hébergement :

Internat garçons-filles

Diplômes préparés :

→ Baccalauréat général, spécialités proposées : arts : arts plastiques, musique, théâtre / histoire-géographie, géopolitique et sciences politiques / humanités, littérature et philosophie / langues, littératures et cultures étrangères et régionales : espagnol, anglais, anglais - monde contemporain / littérature et langues et cultures de l'Antiquité / mathématiques / numérique et sciences informatiques / physique-chimie / sciences de l'ingénieur / sciences de la vie et de la Terre / sciences économiques et sociales

→ Bac STI2D énergie et environnement

→ Bac STI2D innovation technologique et éco-conception

→ Bac STI2D systèmes d'information et numérique

→ Bac STL sciences physiques et chimiques en laboratoire

LVA : allemand, anglais

LVB : allemand, anglais, chinois, espagnol

Enseignements optionnels 2^{de} :

→ généraux : arts : arts plastiques, musique, théâtre / éducation physique et sportive / langues et cultures de l'Antiquité : grec, latin / LVC : chinois

→ technologiques : création et innovation technologiques / sciences de l'ingénieur / sciences et laboratoire

Sections particulières :

Brevet d'initiation aéronautique / Section européenne : allemand, anglais

LES HERBIERS / LYCÉE JEAN XXIII - ISCV

Avenue des Sables
Tél. 02 51 64 99 64

www.lycee-jean23-herbiers.com

Diplômes préparés :

→ Baccalauréat général, spécialités proposées : éducation physique, pratiques et culture sportives / histoire-géographie, géopolitique et sciences politiques / humanités, littérature et philosophie / langues, littératures et cultures étrangères et régionales : anglais / mathématiques / numérique et sciences informatiques / physique-chimie / sciences de la vie et de la Terre / sciences économiques et sociales

→ Bac STMG gestion et finance

→ Bac STMG marketing

LVA : anglais

LVB : allemand, espagnol

Enseignements optionnels 2^{de} :

→ généraux : arts : arts plastiques, musique, théâtre / langues et cultures de l'Antiquité : latin

→ technologiques : management et gestion / sciences et laboratoire

Sections particulières :

Brevet d'initiation aéronautique / Section européenne : anglais

LES SABLES-D'OLONNE / LYCÉE POLYVALENT SAINTE-MARIE DU PORT, CAMPUS DES MÉTIERS ET DES QUALIFICATIONS : TOURISME, RESTAURATION ET INTERNATIONAL

95 avenue Charles De Gaulle - Olonne-sur-mer
Tél. 02 51 95 12 40

www.stemarieduport.fr/

Hébergement :

Internat garçons-filles (pour le LGT-LT, LP. Pas d'accueil pour les BTS)

Diplômes préparés :

→ Baccalauréat général, spécialités proposées : éducation physique, pratiques et culture sportives / histoire-géographie, géopolitique et sciences politiques / humanités, littérature et philosophie / langues, littératures et cultures étrangères et régionales : anglais, espagnol, anglais - monde contemporain / mathématiques / numérique et sciences informatiques / physique-chimie / sciences de la vie et de la Terre / sciences économiques et sociales

→ Bac ST2S sciences et technologies de la santé et du social

→ Bac STMG gestion et finance

→ Bac STMG ressources humaines et communication

LVA : allemand, anglais

LVB : allemand, anglais, espagnol

Enseignements optionnels 2^{de} :

→ généraux : arts : théâtre / langues et cultures de l'Antiquité : latin

→ technologiques : management et gestion / santé et social

Sections particulières :

Brevet d'initiation aéronautique / Section européenne : anglais

LUÇON / LYCÉE POLYVALENT SAINTE-URSULE

5 place du Petit Champ de Foire
Tél. 02 51 56 82 24

<https://steursule85.fr/>

Diplômes préparés :

→ Baccalauréat général, spécialités proposées : histoire-géographie, géopolitique et sciences politiques / humanités, littérature et philosophie / langues, littératures et cultures étrangères et régionales : anglais - monde contemporain / mathématiques / physique-chimie / sciences de la vie et de la Terre / sciences économiques et sociales

LVA : anglais

LVB : allemand, espagnol

Enseignements optionnels 2^{de} :

→ généraux : arts : arts plastiques, musique, théâtre

Sections particulières :

Brevet d'initiation aéronautique / Section européenne : anglais

MONTAIGU-VENDEE / LYCÉE POLYVALENT JEANNE D'ARC

Lycée des métiers de la logistique et du transport

3 bis boulevard Parpaillon
Tél. 02 51 48 87 00

www.lja-isl.eu

Diplômes préparés :

→ Baccalauréat général, spécialités proposées : histoire-géographie, géopolitique et sciences politiques / humanités, littérature et philosophie / langues, littératures et cultures étrangères et régionales : anglais / mathématiques / numérique et sciences informatiques / physique-chimie / sciences de la vie et de la Terre / sciences économiques et sociales

→ Bac STL biochimie, biologie, biotechnologie

→ Bac STMG gestion et finance

→ Bac STMG marketing

LVA : allemand, anglais

LVB : allemand, anglais, espagnol

Enseignements optionnels 2^{de} :

→ général : éducation physique et sportive

→ technologiques : biotechnologies / management et gestion / sciences et laboratoire

Sections particulières :

Section européenne : anglais / Ulis lycée

POUZAUGES / LYCÉE NOTRE-DAME DE LA TOURTELIÈRE

Rue Buffon
Tél. 02 51 57 16 00

www.lyceelatourteliere.fr

Diplômes préparés :

→ Baccalauréat général, spécialités proposées : histoire-géographie, géopolitique et sciences politiques / humanités, littérature et philosophie / langues, littératures et cultures étrangères et régionales : anglais, espagnol / mathématiques / physique-chimie / sciences de la vie et de la Terre / sciences économiques et sociales

→ Bac STMG gestion et finance

→ Bac STMG marketing

LVA : anglais

LVB : allemand, espagnol

Enseignements optionnels 2^{de} :

→ généraux : arts : théâtre / langues et cultures de l'Antiquité : latin / LVC : langue des signes française

→ technologiques : biotechnologies / management et gestion / sciences et laboratoire

SAINT-LAURENT-SUR-SÈVRE / LYCÉE GÉNÉRAL ET TECHNOLOGIQUE SAINT GABRIEL SAINT MICHEL

Lycée des métiers des technologies innovantes [électronique, électrotechnique, mécanique]

32 rue du Calvaire
Tél. 02 51 64 62 62

www.saint-gab.com

Hébergement :

Internat garçons-filles

Diplômes préparés :

→ Baccalauréat général, spécialités proposées : histoire-géographie, géopolitique et sciences politiques / humanités, littérature et philosophie / langues, littératures et cultures étrangères et régionales : anglais / mathématiques / physique-chimie / sciences de la vie et de la Terre / sciences économiques et sociales

→ Bac STI2D énergie et environnement

→ Bac STI2D innovation technologique et éco-conception

→ Bac STI2D systèmes d'information et numérique

→ Bac STMG marketing

LVA : anglais

LVB : allemand, espagnol

Enseignements optionnels 2^{de} :

→ généraux : arts : arts plastiques, musique, théâtre / éducation physique et sportive / langues et cultures de l'Antiquité : latin / LVC : italien

→ technologiques : création et innovation technologiques / management et gestion / sciences de l'ingénieur / sciences et laboratoire

SAINTE-CÉCILE / LYCÉE L'ESPÉRANCE

Bourdevaire
Tél. 02 51 40 24 86

www.lesperance-vendee.com

Hébergement :

Internat garçons

Diplômes préparés :

→ Baccalauréat général, spécialités proposées : histoire-géographie, géopolitique et sciences politiques / mathématiques / physique-chimie / sciences de la vie et de la Terre / sciences économiques et sociales

LVA : anglais

LVB : allemand, espagnol

Enseignements optionnels 2^{de} :

→ général : langues et cultures de l'Antiquité : latin

LES FORMATIONS PROFESSIONNELLES APRÈS LA 3^e

ÉTABLISSEMENTS

● Établissement public

■ Établissement privé

Droit aux bourses. Frais de scolarité basés sur les coûts de fonctionnement ou fixés par l'établissement.

■ Établissement privé hors contrat

Pas d'accord signé avec l'État. Pas de droit aux bourses. Frais de scolarité (fonctionnement et enseignement) à la charge des familles.

○ CFA (Centre de formation d'apprentis)

MODALITÉS

● SCOL Formation scolaire

● APPR Formation par apprentissage

● SCOL / APPR Formation possible par voie scolaire ou par apprentissage.

● *Lorsqu'il est indiqué APPR 2^e et 3^e année, cela veut dire que l'apprentissage est une modalité possible à partir de la première professionnelle (la seconde professionnelle est obligatoirement sous statut scolaire).*

● *Lorsqu'il est indiqué APPR 3^e année, cela veut dire que l'apprentissage est une modalité possible à partir de la terminale professionnelle (la seconde professionnelle et la première professionnelle sont obligatoirement sous statut scolaire).*



PARCOURS VERS LE BAC PRO (LES FAMILLES DE MÉTIERS)

Un Bac pro est un diplôme qui se prépare en 3 ans après la troisième (2^{de} professionnelle, 1^{re} professionnelle et terminale professionnelle).

Pour vous laisser le temps de choisir progressivement votre spécialité de Bac pro, la classe de 2^{de} professionnelle est organisée en famille de métiers. Cette classe permet de découvrir différentes spécialités de Bac pro d'une

même famille de métiers pour choisir dès la première professionnelle le Bac pro qui vous correspond.

A noter :

- il existe des Bac pro trop spécifiques pour être organisés en familles de métiers (Bac pro hors familles de métiers)
- les Bac pro en apprentissage ne sont pas organisés en familles de métiers

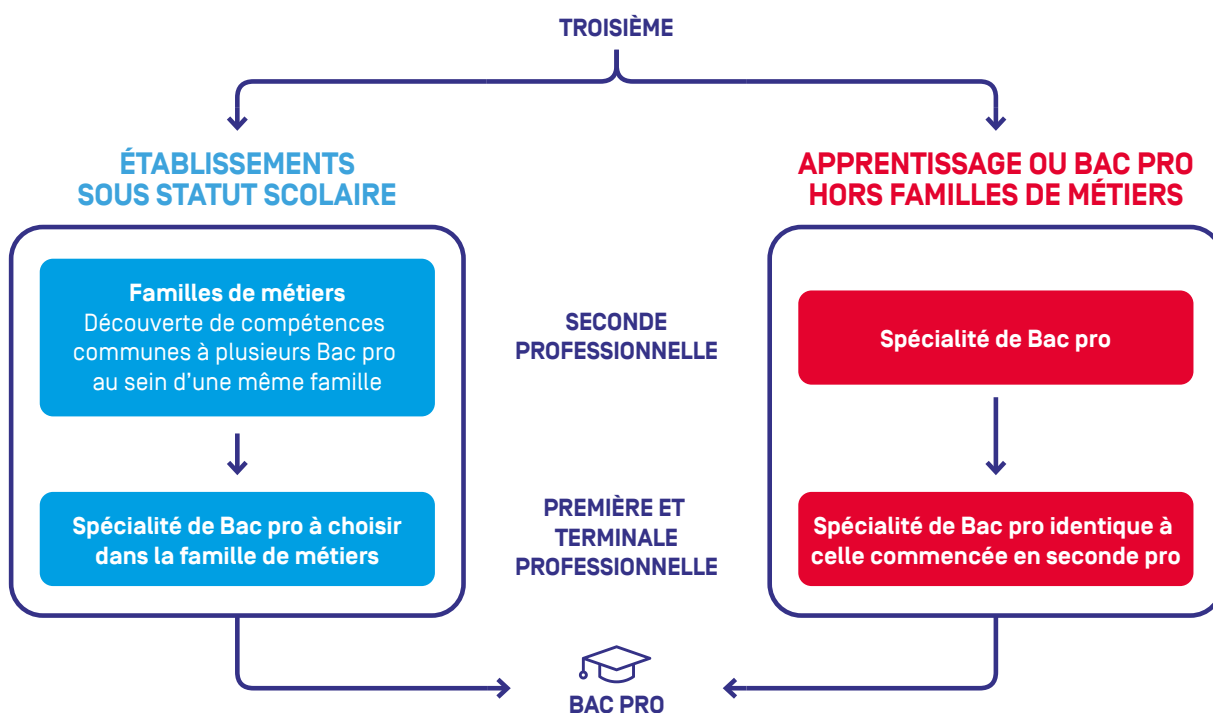

Les 2^{des} professionnelles familles de métiers et les Bac pro associés

MÉTIERS DE L'AERONAUTIQUE

- Bac pro Aéronautique option avionique
- Bac pro Aéronautique option système - hors région
- Bac pro Aéronautique option structure - hors région
- Bac pro Aviation générale

MÉTIERS DE L'AGENCEMENT, DE LA MENUISERIE ET DE L'AMEUBLEMENT

- Bac pro Étude et réalisation d'agencement
- Bac pro Technicien de fabrication bois et matériaux associés
- Bac pro Technicien menuisier agencieur

MÉTIERS DE L'ALIMENTATION

- Bac pro Boucher-charcutier-traiteur- hors région
- Bac pro Boulanger-pâtissier
- Bac pro Poissonnier-écailler-traiteur- hors région

MÉTIERS DE L'HÔTELLERIE ET RESTAURATION

- Bac pro Cuisine
- Bac pro Commercialisation et services en restauration

MÉTIERS DE LA BEAUTÉ ET DU BIEN-ÊTRE

- Bac pro Esthétique cosmétique parfumerie
- Bac pro Métiers de la coiffure

MÉTIERS DE LA CONSTRUCTION DURABLE, DU BÂTIMENT ET DES TRAVAUX PUBLICS

- Bac pro Aménagement et finitions du bâtiment
- Bac pro Interventions sur le patrimoine bâti option A maçonnerie
- Bac pro Interventions sur le patrimoine bâti option B charpente - hors Région
- Bac pro Interventions sur le patrimoine bâti option C couverture - hors Région
- Bac pro Menuiserie aluminium-verre
- Bac pro Ouvrages du bâtiment : métallerie
- Bac pro Technicien du bâtiment : organisation et réalisation du gros œuvre
- Bac pro Travaux publics

MÉTIERS DE LA GESTION ADMINISTRATIVE, DU TRANSPORT ET DE LA LOGISTIQUE

- Bac pro Assistance à la gestion des organisations et de leurs activités
- Bac pro Logistique
- Bac pro Organisation de transport de marchandises

MÉTIERS DE LA MAINTENANCE DES MATÉRIELS ET DES VÉHICULES

- Bac pro Maintenance des matériels option A matériels agricoles
- Bac pro Maintenance des matériels option B matériels de construction et manutention
- Bac pro Maintenance des matériels option C matériels d'espaces verts

- Bac pro Maintenance des véhicules option A voitures particulières
- Bac pro Maintenance des véhicules option B véhicules de transport routier
- Bac pro Maintenance des véhicules option C motos/motocycles

MÉTIERS DE LA MER

- Bac pro Conduite et gestion des entreprises maritimes commerce/plaisance professionnelle, option voile, ou option yacht
- Bac pro Conduite et gestion des entreprises maritimes pêche
- Bac pro Électromécanicien de marine
- Bac pro Polyvalent navigant pont/machine - hors région

MÉTIERS DE LA RÉALISATION D'ENSEMBLES MECANIKES ET INDUSTRIELS

- Bac pro Fonderie - hors région
- Bac pro Microtechniques
- Bac pro Technicien en chaudronnerie industrielle
- Bac pro Technicien en réalisation de produits mécaniques option réalisation et suivi de productions
- Bac pro Technicien en réalisation de produits mécaniques option réalisation et maintenance des outillages
- Bac pro Technicien modeleur - hors région
- Bac pro Traitements des matériaux - hors région

MÉTIERS DE LA RELATION CLIENT

- Bac pro Métiers de l'accueil
- Bac pro Métiers du commerce et de la vente option A : Animation et gestion de l'espace commercial
- Bac pro Métiers du commerce et de la vente option B : Prospection clientèle et valorisation de l'offre commerciale

MÉTIERS DES ÉTUDES ET DE LA MODÉLISATION NUMÉRIQUE DU BÂTIMENT

- Bac pro Technicien d'études du bâtiment option A études et économie
- Bac pro Technicien d'études du bâtiment option B assistant en architecture
- Bac pro Technicien géomètre-topographe

MÉTIERS DES INDUSTRIES GRAPHIQUES ET DE LA COMMUNICATION

- Bac pro Façonnage de produits imprimés, routage - Uniquement en apprentissage dans la région
- Bac pro Réalisation de produits imprimés et plurimédia option A productions graphiques
- Bac pro Réalisation de produits imprimés et plurimédia option B productions imprimées

MÉTIERS DES TRANSITIONS NUMÉRIQUE ET ÉNERGÉTIQUE

- Bac pro Cybersécurité, informatique et réseaux, électronique
- Bac pro Installateur en chauffage, climatisation et énergies renouvelables
- Bac pro Maintenance et efficacité énergétique

- Bac pro Métiers de l'électricité et de ses environnements connectés
- Bac pro Métiers du froid et des énergies renouvelables

MÉTIERS DU PILOTAGE ET DE LA MAINTENANCE D'INSTALLATIONS AUTOMATISÉES

- Bac pro Maintenance des systèmes de production connectés
- Bac pro Pilote de ligne de production
- Bac pro Procédés de la chimie, de l'eau et des papiers-cartons
- Bac pro Technicien de scierie - hors région

Les 2^{des} professionnelles familles de métiers de l'enseignement agricole et les Bac pro associés

MÉTIERS DE L'ALIMENTATION - BIO-INDUSTRIE - LABORATOIRE

- Bac pro Laboratoire contrôle qualité
- Bac pro Production en industries pharmaceutiques, alimentaires et cosmétiques

MÉTIERS DE LA NATURE - JARDIN - PAYSAGE - FORÊT

- Bac pro Aménagements paysagers
- Bac pro Forêt
- Bac pro Gestion des milieux naturels et de la faune

MÉTIERS DES PRODUCTIONS

- Bac pro agroéquipement
- Bac pro conduite de productions aquacoles
- Bac pro conduite de productions horticoles
- Bac pro ag conduite d'activités d'élevage et d'hébergement dans le secteur canin-félin
- Bac pro conduite et gestion de l'entreprise agricole
- Bac pro conduite et gestion de l'entreprise hippique
- Bac pro conduite et gestion de l'entreprise viticole

MÉTIERS DU CONSEIL VENTE

- Bac pro Technicien conseil vente en alimentation
- Bac pro Technicien conseil vente en animalerie
- Bac pro Technicien conseil vente univers jardinerie

Les spécialités de Bac pro hors familles de métiers

- Bac pro Accompagnement, soins et services à la personne
- Bac pro Animation-Enfance et personnes âgées
- Bac pro Artisanat et métiers d'art option communication visuelle pluri-média
- Bac pro Artisanat et métiers d'art option marchandisage visuel
- Bac pro Artisanat et métiers d'art option métiers de l'enseigne et de la signalétique

- Bac pro Artisanat et métiers d'art option tapisserie d'ameublement
- Bac pro Conducteur transport routier marchandises
- Bac pro Construction des carrosseries
- Bac pro Cultures marines
- Bac pro Gestion des pollutions et protection de l'environnement
- Bac pro Hygiène, propreté, stérilisation
- Bac pro Maintenance nautique
- Bac pro Métiers de la couture et de la confection
- Bac pro Métiers de la sécurité
- Bac pro Métiers du cuir option maroquinerie
- Bac pro Modélisation et prototypage 3D
- Bac pro Optique lunetterie
- Bac pro Photographie
- Bac pro Plastiques et composites
- Bac pro Réparation des carrosseries
- Bac pro Technicien constructeur bois
- Bac pro Technicien en appareillage orthopédique
- Bac pro Technicien en prothèse dentaire
- Bac pro Technicien gaz

Les spécialités de Bac pro hors familles de métiers de l'enseignement agricole

- Bac pro Services aux personnes et animation dans les territoires

LE CHOIX PROGRESSIF D'UN CAP : LES PÔLES DE QUALIFICATION

Le CAP est un diplôme qui se prépare en 2 ans.

Dans certains établissements de la Région, il existe des pôles de qualification en 1^{re} année de CAP pour découvrir plusieurs métiers et faire progressivement son choix de CAP.

Les pôles de qualification avec les CAP associés sont les suivants :

CHAUDRONNERIE MÉTALLERIE

53 ● LAVAL / LYCÉE PROFESSIONNEL ROBERT BURON

- CAP Métallier
- CAP Réalisations industrielles en chaudronnerie ou soudage option A chaudronnerie

ÉLECTRICIEN – INSTALLATEUR SANITAIRE

49 ● CHOLET / LYCÉE POLYVALENT FERNAND RENAUDEAU

- CAP Electricien
- CAP Monteur en installations sanitaires

ELECTRICIEN - MONTEUR EN INSTALLATIONS THERMIQUES - MONTEUR EN INSTALLATIONS SANITAIRES

85 ● SAINT-GILLES-CROIX-DE-VIE / LYCÉE PUBLIC
POLYVALENT DE SAINT-GILLES-CROIX-DE-VIE

- CAP Electricien
- CAP Monteur en installations thermiques
- CAP monteur en installations sanitaires

ÉLECTRICIEN – OPÉRATEUR DE CHEMINEMENT DE CÂBLES HAUTE TECHNICITÉ

44 ● PONTCHÂTEAU / LYCÉE POLYVALENT DE PONTCHÂTEAU

- CAP Aéronautique option avionique
- CAP Electricien

MAÇONNERIE - CARRELAGE

72 ● SABLÉ-SUR-SARTHE / LYCÉE POLYVALENT RAPHAËL ELIZÉ

- CAP Carreleur mosaïste
- CAP Maçon

MAINTENANCE BÂTIMENTS - VENTE

72 ● SABLÉ-SUR-SARTHE / LYCÉE POLYVALENT RAPHAËL ELIZÉ

- CAP Équipier polyvalent du commerce
- CAP Interventions en maintenance technique des bâtiments

MÉTIERS DE L'ÉLECTROMÉCANIQUE

53 ● EVRON / LYCÉE POLYVALENT RAOUL VADEPIED

- CAP Conducteur d'installations de production
- CAP Electricien

PRESSING-VENTE

44 ● NANTES / LYCÉE PROFESSIONNEL LÉONARD DE VINCI

- CAP Équipier polyvalent du commerce
- CAP Métiers de l'entretien des textiles option B pressing

RÉPARATION – PEINTURE EN CARROSSERIE

49 ● LOIRE-AUTHION / LYCÉE DE NARCÉ

- CAP Peinture en carrosserie
- CAP Réparation des carrosseries

RÉPARATION ET MAINTENANCE DES BATEAUX DE PLAISANCE ET DE L'AUTOMOBILE

85 ● LES SABLES-D'OLONNE / LYCÉE PROFESSIONNEL ÉRIC TABARLY

- CAP Maintenance des véhicules option A voitures particulières
- CAP Monteur en installations thermiques

FORMATIONS PROFESSIONNELLES PAR DOMAINE

ADMINISTRATION, COMPTABILITÉ

CAP METIERS DU FOOTBALL

44 ● Châteaubriant / MFR de Châteaubriant
Modalité : **APPR**

2^{DE} PRO METIERS DE LA GESTION ADMINISTRATIVE, DU TRANSPORT ET DE LA LOGISTIQUE

44 ● Ancenis-Saint-Géréon / Lycée polyvalent Joubert Emilien Maillard
Modalité : **SCOL**

44 ■ Ancenis-Saint-Géréon / Lycée professionnel Saint-Thomas d'Aquin
Modalité : **SCOL**

44 ● Nantes / Lycée Nelson Mandela
Modalité : **SCOL**

44 ● Nantes / Lycée polyvalent Les Bourdonnières
Modalité : **SCOL**

44 ■ Nantes / Lycée polyvalent Sacré-Coeur La Salle
Modalité : **SCOL**

44 ■ Nantes / Lycée polyvalent Talensac-Jeanne Bernard
Modalité : **SCOL**

44 ● Nantes / Lycée professionnel Léonard de Vinci
Modalité : **SCOL**

44 ■ Nantes / Lycée professionnel privé Saint-Félix La Salle
Modalité : **SCOL**

44 ● Nort-sur-Erdre / Lycée polyvalent Caroline Aigle
Modalité : **SCOL**

44 ● Saint-Nazaire / Lycée professionnel Brossaud-Blanchon
Modalité : **SCOL**

44 ■ Saint-Nazaire / Lycée professionnel Sainte-Thérèse
Modalité : **SCOL**

44 ■ Saint-Sébastien-sur-Loire / Lycée polyvalent Saint-Pierre La Joliverie
Modalité : **SCOL**

49 ● Angers / Lycée professionnel Henri Dunant
Modalité : **SCOL**

49 ■ Angers / Lycée professionnel privé Joseph Wresinski
Modalité : **SCOL**

49 ● Avrillé / Lycée professionnel Paul Emile Victor
Modalité : **SCOL**

49 ● Cholet / Lycée polyvalent Europe Robert Schuman
Modalité : **SCOL**

49 ■ Cholet / Lycée technologique et professionnel la Providence
Modalité : **SCOL**

49 ● Saumur / Lycée polyvalent Sadi Carnot - Jean Bertin
Modalité : **SCOL**

49 ● Segré-en-Anjou-Bleu / Lycée polyvalent Blaise Pascal
Modalité : **SCOL**

49 ■ Segré-en-Anjou-Bleu / Lycée polyvalent Bourg Chevreau Sainte-Anne
Modalité : **SCOL**

53 ● Château-Gontier-sur-Mayenne / Lycée professionnel Pierre et Marie Curie
Modalité : **SCOL**

53 ■ Laval / Lycée polyvalent Haute Follis
Modalité : **SCOL**

53 ● Laval / Lycée professionnel Robert Buron
Modalité : **SCOL**

53 ■ Mayenne / Lycée professionnel Don Bosco
Modalité : **SCOL**

53 ● Mayenne / Lycée professionnel Léonard de Vinci
Modalité : **SCOL**

72 ● Arnage / Lycée professionnel Claude Chappe
Modalité : **SCOL**

72 ● La Ferté-Bernard / Lycée polyvalent Robert Garnier
Modalité : **SCOL**

72 ● La Flèche / Lycée polyvalent d'Estournelles de Constant
Modalité : **SCOL**

72 ● Le Mans / Lycée polyvalent Gabriel Touchard - Washington
Modalité : **SCOL**

72 ■ Le Mans / Lycée polyvalent Saint-Charles-Sainte-Croix
Modalité : **SCOL**

72 ● Montval-sur-Loir / Lycée professionnel Maréchal Leclerc de Hauteclocque
Modalité : **SCOL**

72 ● Sablé-sur-Sarthe / Lycée de la Clinique Soins-Etudes FSEF Sablé-sur-Sarthe - Annexe pédagogique du Lycée polyvalent Raphaël Elizé
Modalité : **SCOL**

72 ● Sablé-sur-Sarthe / Lycée polyvalent Raphaël Elizé
Modalité : **SCOL**

72 ● Saint-Calais / Lycée professionnel Jean Rondeau
Modalité : **SCOL**

85 ■ Challans / Lycée polyvalent Notre-Dame
Modalité : **SCOL**

85 ■ Chantonnay / Lycée polyvalent Sainte-Marie
Modalité : **SCOL**

85 ● Fontenay-le-Comte / Lycée polyvalent François Rabelais
Modalité : **SCOL**

85 ● La Roche-sur-Yon / Lycée polyvalent Edouard Branly
Modalité : **SCOL**

85 ■ La Roche-sur-Yon / Lycée polyvalent Notre-Dame du Roc
Modalité : **SCOL**

85 ● Les Herbiers / Lycée polyvalent Jean Monnet
Modalité : **SCOL**

85 ■ Les Sables-d'Olonne / Lycée polyvalent Sainte-Marie du Port
Modalité : **SCOL**

85 ■ Montaigu-Vendée / Lycée polyvalent Jeanne d'Arc
Modalité : **SCOL**

BAC PRO ASSISTANCE A LA GESTION DES ORGANISATIONS ET DE LEURS ACTIVITES

44 ● Ancenis-Saint-Géréon / Lycée polyvalent Joubert Emilien Maillard
Modalité : **SCOL**

44 ■ Ancenis-Saint-Géréon / Lycée professionnel Saint-Thomas d'Aquin
Modalité : **SCOL**

44 ● Nantes / Lycée Nelson Mandela
Modalité : **SCOL / APPR 2^e et 3^e année**

44 ● Nantes / Lycée polyvalent Les Bourdonnières
Modalité : **SCOL**

44 ■ Nantes / Lycée polyvalent Sacré-Coeur La Salle
Modalité : **SCOL**

44 ■ Nantes / Lycée polyvalent Talensac-Jeanne Bernard
Modalité : **SCOL**

44 ● Nantes / Lycée professionnel Léonard de Vinci
Modalité : **SCOL**

44 ■ Nantes / Lycée professionnel privé Saint-Félix La Salle
Modalité : **SCOL**

44 ● Saint-Nazaire / Lycée professionnel Brossaud-Blanchon
Modalité : **SCOL / APPR 3^e année**

44 ■ Saint-Nazaire / Lycée professionnel Sainte-Thérèse
Modalité : **SCOL**

44 ■ Saint-Sébastien-sur-Loire / Lycée polyvalent Saint-Pierre La Joliverie
Modalité : **SCOL**

49 ● Angers / Lycée professionnel Henri Dunant
Modalité : **SCOL / APPR 2^e et 3^e année**

49 ■ Angers / Lycée professionnel privé Joseph Wresinski
Modalité : **SCOL**

49 ● Avrillé / Lycée professionnel Paul Emile Victor
Modalité : **SCOL**

49 ● Cholet / Lycée polyvalent Europe Robert Schuman
Modalité : **SCOL**

49 ■ Cholet / Lycée technologique et professionnel la Providence
Modalité : **SCOL**

49 ● Saumur / Lycée polyvalent Sadi Carnot - Jean Bertin
Modalité : **SCOL**

49 ● Segré-en-Anjou-Bleu / Lycée polyvalent Blaise Pascal
Modalité : **SCOL**

49 ■ Segré-en-Anjou-Bleu / Lycée polyvalent Bourg Chevreau Sainte-Anne
Modalité : **SCOL**

53 ■ Laval / Lycée polyvalent Haute Follis
Modalité : **SCOL**

53 ● Laval / Lycée professionnel Robert Buron
Modalité : **SCOL**

53 ■ Mayenne / Lycée professionnel Don Bosco
Modalité : **SCOL**

53 ● Mayenne / Lycée professionnel Léonard de Vinci
Modalité : **SCOL / APPR 2^e et 3^e année**

72 ● Arnage / Lycée professionnel Claude Chappe
Modalité : **SCOL / APPR 2^e et 3^e année**

72 ● La Ferté-Bernard / Lycée polyvalent Robert Garnier
Modalité : **SCOL**

72 ● La Flèche / Lycée polyvalent d'Estournelles de Constant
Modalité : **SCOL**

72 ● Le Mans / Lycée polyvalent Gabriel Touchard - Washington
Modalité : **SCOL / APPR 2^e et 3^e année**

72 ■ Le Mans / Lycée polyvalent Saint-Charles-Sainte-Croix
Modalité : **SCOL / APPR 2^e et 3^e année**

72 ● Montval-sur-Loir / Lycée professionnel Maréchal Leclerc de Hauteclocque
Modalité : **SCOL**

72 ● Sablé-sur-Sarthe / Lycée de la Clinique Soins-Etudes FSEF Sablé-sur-Sarthe - Annexe pédagogique du Lycée polyvalent Raphaël Elizé
Modalité : **SCOL**

72 ● Sablé-sur-Sarthe / Lycée polyvalent Raphaël Elizé
Modalité : **SCOL**

85 ■ Challans / Lycée polyvalent Notre-Dame
Modalité : **SCOL / APPR 2^e et 3^e année**

- Établissement public
- Établissement privé
- Établissement privé hors contrat
- CFA (Centre de formation d'apprentis)

Modalités de formation
SCOL Formation scolaire
APPR Formation en apprentissage

RETROUVEZ LES COORDONNÉES DES ÉTABLISSEMENTS EN PAGES 86 - 110

- 85 ● Fontenay-le-Comte / Lycée polyvalent François Rabelais
Modalité : **SCOL / APPR**
2^e et 3^e année
- 85 ● La Roche-sur-Yon / Lycée polyvalent Edouard Branly
Modalité : **SCOL / APPR**
2^e et 3^e année
- 85 ■ La Roche-sur-Yon / Lycée polyvalent Notre-Dame du Roc
Modalité : **SCOL / APPR**
2^e et 3^e année
- 85 ● Les Herbiers / Lycée polyvalent Jean Monnet
Modalité : **SCOL**
- 85 ■ Les Sables-d'Olonne / Lycée polyvalent Sainte-Marie du Port
Modalité : **SCOL**
- 85 ■ Montaigu-Vendée / Lycée polyvalent Jeanne d'Arc
Modalité : **SCOL**

BAC PRO METIERS DE L'ACCUEIL

- 44 ● Ancenis-Saint-Géréon / Lycée polyvalent Joubert Emilien Maillard
Modalité : **SCOL**
- 44 ● Bouguenais / Lycée professionnel Pablo Neruda
Modalité : **SCOL**
- 44 ■ Châteaubriant / Lycée professionnel Saint Joseph Nazareth
Modalité : **SCOL**
- 44 ● Nantes / Lycée professionnel L.A. de Bougainville
Modalité : **SCOL**
- 44 ● Paimboeuf / Lycée professionnel Albert Chassagne
Modalité : **SCOL / APPR 3^e année**
- 44 ● Pontchâteau / Lycée polyvalent de Pontchâteau
Modalité : **SCOL**
- 44 ■ Rezé / Lycée polyvalent Notre-Dame
Modalité : **SCOL**
- 44 ■ Saint-Nazaire / Lycée professionnel privé Le Maste
Modalité : **SCOL**
- 49 ● Angers / Lycée professionnel Henri Dunant
Modalité : **SCOL / APPR**
2^e et 3^e année
- 49 ■ Angers / Lycée professionnel privé Joseph Wresinski
Modalité : **SCOL**
- 49 ● Avrillé / Lycée professionnel Paul Emile Victor
Modalité : **SCOL**
- 49 ● Cholet / Lycée polyvalent Europe Robert Schuman
Modalité : **SCOL**
- 49 ■ Saumur / Lycée professionnel et technologique privé Les Ardiillers
Modalité : **SCOL**
- 53 ● Evron / Lycée polyvalent Raoul Vadepied
Modalité : **SCOL**
- 53 ■ Mayenne / Lycée professionnel Don Bosco
Modalité : **SCOL**
- 72 ● La Ferté-Bernard / Lycée polyvalent Robert Garnier
Modalité : **SCOL**
- 72 ● La Flèche / Lycée polyvalent d'Estournelles de Constant
Modalité : **SCOL**
- 72 ● Le Mans / Lycée polyvalent Gabriel Touchard - Washington
Modalité : **SCOL / APPR 3^e année**

- 72 ■ Le Mans / Lycée polyvalent Saint-Charles-Sainte-Croix
Modalité : **SCOL**
- 72 ● Mangers / Lycée polyvalent de Perseigne
Modalité : **SCOL**
- 72 ● Sablé-sur-Sarthe / Lycée polyvalent Raphaël Elizé
Modalité : **SCOL**
- 85 ■ La Roche-sur-Yon / Lycée polyvalent Notre-Dame du Roc
Modalité : **SCOL / APPR**
2^e et 3^e année
- 85 ● Les Herbiers / Lycée polyvalent Jean Monnet
Modalité : **SCOL**
- 85 ● Les Sables-d'Olonne / Lycée professionnel Valère Mathé
Modalité : **SCOL**
- 85 ● Luçon / Lycée polyvalent Atlantique
Modalité : **SCOL**

AGRICULTURE, ÉLEVAGE, AMÉNAGEMENT, FORÊT

CAP MAINTENANCE DES MATÉRIELS OPTION A MATÉRIELS AGRICOLES

- 44 ● Lege / MFR de Legé
Modalité : **APPR**

CAP MAINTENANCE DES MATÉRIELS OPTION B MATÉRIELS DE CONSTRUCTION ET DE MANUTENTION

- 44 ● Lege / MFR de Legé
Modalité : **APPR**

CAP MAINTENANCE DES MATÉRIELS OPTION C MATÉRIELS D'ESPACES VERTS

- 44 ● Lege / MFR de Legé
Modalité : **APPR**
- 85 ● L'Île-d'Yeu / Ecole des Pêches
Modalité : **APPR**
- 85 ● Les Sables-d'Olonne / Ecole des Pêches
Modalité : **APPR**

CAPA JARDINIER PAYSAGISTE

- 44 ■ Bouaye / Lycée professionnel agricole privé Daniel Brottier
Modalité : **SCOL**
- 44 ● Guérande / UFA Lycée Olivier Guichard
Modalité : **APPR**
- 44 ■ Le Landreau / Ecole de production de Briacé
Modalité : **SCOL**
- 44 ■ Le Landreau / LEGTAP Briacé
Modalité : **SCOL**
- 44 ● Machecoul-Saint-Même / MFR de Machecoul
Modalité : **SCOL / APPR**
- 44 ● Nantes / EREA La Rivière
Modalité : **SCOL**
- 44 ● Nantes / LPA de Nantes Grand Blottereau
Modalité : **SCOL**
- 44 ● Riaillé / MFR du Val d'Erdre - Riaillé
Modalité : **SCOL / APPR**
- 44 ● Saint-Herblain / LEGTA Jules Rieffel
Modalité : **SCOL**

- 49 ● Chalonnes-sur-Loire / MFR de Chalonnes
Modalité : **SCOL / APPR**
- 49 ● Les Ponts-de-Cé / Campus de Pouillé
Modalité : **SCOL / APPR**
- 49 ● Montreuil-Bellay / Lycée professionnel agricole Edgard Pisani
Modalité : **APPR**
- 49 ● Saint-Barthélémy-d'Anjou / EREA Les Terres Rouges
Modalité : **SCOL**
- 53 ■ Ernée / LEGTAP Rochefeuille
Modalité : **APPR**
- 53 ■ Pré-en-Pail Saint-Samson / MFR de Pré-en-Pail
Modalité : **SCOL / APPR**
- 72 ● Rouillon / CFA La Germinière
Modalité : **APPR**
- 72 ■ Verneil-le-Chétif / MFR de Verneil-le-Chétif
Modalité : **SCOL / APPR**
- 85 ■ La Roche-sur-Yon / Ecole de production des Etablères
Modalité : **SCOL**
- 85 ● La Roche-sur-Yon / LEGTAP Nature
Modalité : **APPR**
- 85 ● Mareuil-sur-Lay-Dissais / MFR de Mareuil-sur-Lay
Modalité : **SCOL / APPR**

CAPA LAD-CAVALIER D'ENTRAÎNEMENT

- 49 ■ Ombrée d'Anjou / MFR de Pouancé
Modalité : **SCOL**
- 53 ● Laval / AgriCampus Laval
Modalité : **APPR**

CAPA MARECHAL-FERRANT

- 53 ● Laval / AgriCampus Laval
Modalité : **APPR**

CAPA METIERS DE L'AGRICULTURE

- 72 ■ Verneil-le-Chétif / MFR de Verneil-le-Chétif
Modalité : **SCOL / APPR**

CAPA METIERS DE L'AGRICULTURE PRODUCTION ANIMALE - ÉQUINS

- 44 ■ Bouaye / Lycée professionnel agricole privé Daniel Brottier
Modalité : **SCOL**

CAPA METIERS DE L'AGRICULTURE PRODUCTION ANIMALE - RUMINANTS

- 44 ■ Derval / Lycée Saint Clair - Derval
Modalité : **APPR**
- 44 ● Riaillé / MFR du Val d'Erdre - Riaillé
Modalité : **SCOL / APPR**
- 49 ● Chemillé-en-Anjou / MFR de Chemillé en Anjou
Modalité : **SCOL / APPR**
- 49 ● Les Ponts-de-Cé / Campus de Pouillé
Modalité : **SCOL / APPR**
- 49 ● Segré-en-Anjou-Bleu / MFR de Segré
Modalité : **SCOL**
- 53 ● Château-Gontier-sur-Mayenne / Lycée des métiers de l'agriculture du Haut Anjou
Modalité : **SCOL**
- 53 ■ Ernée / LEGTAP Rochefeuille
Modalité : **APPR**

- 53 ● Laval / AgriCampus Laval
Modalité : **APPR**
- 53 ● Saint-Berthevin / MFR de Saint-Berthevin
Modalité : **SCOL / APPR**
- 72 ● Bernay-Neuvy-en-Champagne / MFR Bernay en Champagne
Modalité : **SCOL / APPR**
- 72 ● Rouillon / CFA La Germinière
Modalité : **APPR**
- 85 ● L'Herbergement / MFR de L'Herbergement
Modalité : **SCOL / APPR**
- 85 ● La Roche-sur-Yon / LEGTAP Nature
Modalité : **APPR**

CAPA METIERS DE L'AGRICULTURE PRODUCTION VÉGÉTALE - GRANDES CULTURES

- 44 ■ Derval / Lycée Saint Clair - Derval
Modalité : **APPR**
- 49 ● Chemillé-en-Anjou / MFR de Chemillé en Anjou
Modalité : **SCOL / APPR**
- 49 ● Montreuil-Bellay / MFR CFA La Rousselière
Modalité : **APPR**
- 72 ● Rouillon / CFA La Germinière
Modalité : **APPR**
- 85 ■ Saint-Martin-de-Fraigneau / MFR Puy Sec à Saint-Martin-de-Fraigneau
Modalité : **SCOL**

CAPA METIERS DE L'AGRICULTURE PRODUCTION VÉGÉTALE - HORTICULTURE

- 44 ■ Basse-Goulaine / IEMP La Grillonnais
Modalité : **SCOL**
- 44 ■ Bouaye / Lycée professionnel agricole privé Daniel Brottier
Modalité : **SCOL**
- 44 ● Machecoul-Saint-Même / MFR de Machecoul
Modalité : **SCOL / APPR**
- 44 ● Nantes / EREA La Rivière
Modalité : **SCOL**
- 44 ● Nantes / LPA de Nantes Grand Blottereau
Modalité : **SCOL**
- 44 ● Saint-Herblain / LEGTA Jules Rieffel
Modalité : **SCOL / APPR**
- 49 ● Angers / LEGTA Le Fresne
Modalité : **APPR**
- 49 ● Chalonnes-sur-Loire / MFR de Chalonnes
Modalité : **SCOL / APPR**
- 49 ● Les Ponts-de-Cé / Campus de Pouillé
Modalité : **SCOL / APPR**
- 49 ● Montreuil-Bellay / Lycée professionnel agricole Edgard Pisani
Modalité : **APPR**
- 72 ● Rouillon / CFA La Germinière
Modalité : **APPR**
- 85 ● Mareuil-sur-Lay-Dissais / MFR de Mareuil-sur-Lay
Modalité : **SCOL / APPR**
- 85 ● Sainte-Gemme-la-Plaine / LEGTA Luçon Pêtré
Modalité : **SCOL**

CAPA METIERS DE L'AGRICULTURE PRODUCTION VÉGÉTALE - VITICULTURE

49 ● Montreuil-Bellay / Lycée professionnel agricole Edgard Pisani Modalité : **APPR**

CAPA METIERS DE L'AGRICULTURE PRODUCTION VÉGÉTALE - MARAÎCHAGE

53 ○ Laval / AgriCampus Laval Modalité : **APPR**

85 ● La Roche-sur-Yon / LEGTPA Nature Modalité : **APPR**

CAPA PALEFRENIER SOIGNEUR

49 ■ Ombrée d'Anjou / MFR de Pouancé Modalité : **SCOL**

53 ○ Laval / AgriCampus Laval Modalité : **APPR**

85 ● Sainte-Gemme-la-Plaine / LEGTA Luçon Pétré Modalité : **SCOL**

CAPA TRAVAUX FORESTIERS

72 ○ La Ferté-Bernard / MFR - CFA Les Forges Modalité : **APPR**

2^{DE} PRO CONSEIL-VENTE

44 ■ Ancenis-Saint-Géréon / LEPP Jean-Baptiste Eriau Modalité : **SCOL**

44 ■ Châteaubriant / MFR de Châteaubriant Modalité : **SCOL**

44 ■ Gorges / Lycée Charles Péguy Modalité : **SCOL**

44 ■ Machecoul-Saint-Même / LEPRP Saint-Martin Modalité : **SCOL**

44 ■ Machecoul-Saint-Même / MFR de Machecoul Modalité : **SCOL**

44 ■ Nort-sur-Erdre / LPP de l'Erdre Modalité : **SCOL**

44 ■ Saint-Gildas-des-Bois / LEAP Gabriel Deshayes Modalité : **SCOL**

44 ■ Saint-Molf / LPP Kerguéneq Modalité : **SCOL**

49 ● Angers / LEGTA Le Fresne Modalité : **SCOL**

49 ■ Avrillé / LEPP Les Buissonnets Modalité : **SCOL**

49 ■ Brissac Loire Aubance / MFR de Brissac-Quincé Modalité : **SCOL**

49 ■ Chemillé-en-Anjou / LTP Robert d'Arbrissel Modalité : **SCOL**

49 ■ Mauges-sur-Loire / MFR de la Pommeraye Modalité : **SCOL**

49 ■ Noyant-Villages / MFR de Noyant Modalité : **SCOL**

53 ■ Château-Gontier-sur-Mayenne / LEAP Robert Schuman Modalité : **SCOL**

53 ● Château-Gontier-sur-Mayenne / Lycée des métiers de l'agriculture du Haut Anjou Modalité : **SCOL**

53 ■ Mayenne / LEGTA Rochefeuille Modalité : **SCOL**

53 ■ Saint-Berthevin / MFR de Saint-Berthevin Modalité : **SCOL**

72 ● Brette-les-Pins / Lycée professionnel agricole André Provots Modalité : **SCOL**

72 ■ La Ferté-Bernard / LEAP du Tertre - lycée Notre-Dame Modalité : **SCOL**

72 ■ Loir en Vallée / LEPP Nazareth Modalité : **SCOL**

85 ● Fontenay-le-Comte / LEGTA Bel Air Modalité : **SCOL**

85 ● La Roche-sur-Yon / LEGTPA Nature Modalité : **SCOL**

85 ■ Les Sables-d'Olonne / MFR de Château-d'Olonne Modalité : **SCOL**

85 ■ Venansault / MFR de Venansault Modalité : **SCOL**

2^{DE} PRO NATURE-JARDIN-PAYSAGE-FORET

44 ■ Ancenis-Saint-Géréon / Lycée Briacé - site d'Ancenis Modalité : **SCOL**

44 ● Guérande / Lycée professionnel Olivier Guichard Modalité : **SCOL**

44 ■ Le Landreau / LEGTAP Briacé Modalité : **SCOL**

44 ■ Machecoul-Saint-Même / MFR de Machecoul Modalité : **SCOL**

44 ● Nantes / LPA de Nantes Grand Blottereau Modalité : **SCOL**

49 ● Angers / LEGTA Le Fresne Modalité : **SCOL**

49 ■ Beaupréau-en-Mauges / MFR des Mauges Modalité : **SCOL**

49 ■ Les Ponts-de-Cé / Campus de Pouillé Modalité : **SCOL**

49 ● Montreuil-Bellay / Lycée professionnel agricole Edgard Pisani Modalité : **SCOL**

53 ■ Ernée / LEGTAP Rochefeuille Modalité : **SCOL**

53 ■ Pré-en-Pail Saint-Samson / MFR de Pré-en-Pail Modalité : **SCOL**

72 ● Brette-les-Pins / Lycée professionnel agricole André Provots Modalité : **SCOL**

72 ■ La Ferté-Bernard / MFR Les Forges à La Ferté-Bernard Modalité : **SCOL**

72 ■ Verneil-le-Chétif / MFR de Verneil-le-Chétif Modalité : **SCOL**

85 ● La Roche-sur-Yon / LEGTPA Nature Modalité : **SCOL**

85 ■ Mareuil-sur-Lay-Dissais / MFR de Mareuil-sur-Lay Modalité : **SCOL**

85 ● Sainte-Gemme-la-Plaine / LEGTA Luçon Pétré Modalité : **SCOL**

BAC PRO CONDUITE ET GESTION DES ENTREPRISES MARITIMES - PECHE

44 ● Nantes / Lycée professionnel maritime Jacques Cassard Modalité : **SCOL**

BAC PRO CULTURES MARINES

44 ● Guérande / Lycée professionnel Olivier Guichard Modalité : **SCOL**

85 ■ Challans / MFR de Challans Modalité : **SCOL / APPR**

BAC PRO GESTION DES POLLUTIONS ET PROTECTION DE L'ENVIRONNEMENT

44 ■ Nantes / Lycée professionnel privé Saint-Félix La Salle Modalité : **SCOL**

BAC PRO MAINTENANCE DES MATERIELS OPTION A MATERIELS AGRICOLES

44 ○ Lege / MFR de Legé Modalité : **APPR**

BAC PRO PROCÉDES DE LA CHIMIE, DE L'EAU ET DES PAPIERS-CARTONS

44 ● Saint-Nazaire / Lycée professionnel Heinlex Modalité : **SCOL**

49 ■ Saumur / Lycée professionnel et technologique privé Les Ardilliers Modalité : **SCOL**

BAC PRO TECHNICIEN GEOMETRE-TOPOGRAPHE

44 ● Nantes / Lycée professionnel Michelet Modalité : **SCOL**

72 ● Le Mans / Lycée professionnel Funay-Hélène Boucher Modalité : **SCOL**

BAC PRO AG AGROEQUIPEMENT

44 ■ Derval / Lycée Saint-Clair Blain-Derval Modalité : **SCOL / APPR**

44 ■ Legé / MFR de Legé Modalité : **SCOL / APPR**

49 ○ Chemillé-en-Anjou / MFR de Chemillé en Anjou Modalité : **SCOL / APPR**

53 ○ Laval / MFR La Pignerie Modalité : **SCOL / APPR**

72 ● Rouillon / LEGTA La Germinière Modalité : **SCOL / APPR**

85 ○ Mouilleron-Saint-Germain / MFR de Mouilleron-en-Pareds Modalité : **SCOL / APPR**

BAC PRO AG AMENAGEMENTS PAYSAGERS

44 ● Guérande / Lycée professionnel Olivier Guichard Modalité : **SCOL**

44 ■ Le Landreau / LEGTAP Briacé Modalité : **SCOL / APPR 2^e et 3^e année**

44 ○ Machecoul-Saint-Même / MFR de Machecoul Modalité : **SCOL / APPR**

44 ● Nantes / LPA de Nantes Grand Blottereau Modalité : **SCOL**

44 ● Saint-Herblain / LEGTA Jules Rieffel Modalité : **SCOL**

49 ● Angers / LEGTA Le Fresne Modalité : **SCOL**

49 ○ Beaupréau-en-Mauges / MFR des Mauges Modalité : **SCOL / APPR**

49 ○ Les Ponts-de-Cé / Campus de Pouillé Modalité : **SCOL / APPR**

49 ● Montreuil-Bellay / Lycée professionnel agricole Edgard Pisani Modalité : **SCOL**

53 ■ Pré-en-Pail Saint-Samson / MFR de Pré-en-Pail Modalité : **SCOL / APPR**

72 ● Brette-les-Pins / Lycée professionnel agricole André Provots Modalité : **SCOL**

72 ○ Rouillon / CFA La Germinière Modalité : **APPR**

72 ■ Verneil-le-Chétif / MFR de Verneil-le-Chétif Modalité : **SCOL / APPR**

85 ■ La Roche-sur-Yon / Ecole Les Etablières Modalité : **APPR**

85 ● La Roche-sur-Yon / LEGTPA Nature Modalité : **APPR**

85 ○ Mareuil-sur-Lay-Dissais / MFR de Mareuil-sur-Lay Modalité : **SCOL / APPR**

85 ● Sainte-Gemme-la-Plaine / LEGTA Luçon Pétré Modalité : **SCOL**

BAC PRO AG CONDUITE DE PRODUCTIONS AQUICOLES

44 ● Guérande / Lycée professionnel Olivier Guichard Modalité : **SCOL**

53 ● Château-Gontier-sur-Mayenne / Lycée des métiers de l'agriculture du Haut Anjou Modalité : **SCOL**

85 ■ Challans / MFR de Challans Modalité : **SCOL / APPR**

BAC PRO AG CONDUITE DE PRODUCTIONS HORTICOLES (ARBRES, ARBUSTES, FRUITS, FLEURS, LEGUMES)

44 ● Guérande / Lycée professionnel Olivier Guichard Modalité : **SCOL**

44 ■ Le Landreau / LEGTAP Briacé Modalité : **SCOL / APPR 2^e et 3^e année**

44 ○ Machecoul-Saint-Même / MFR de Machecoul Modalité : **SCOL / APPR**

44 ● Nantes / LPA de Nantes Grand Blottereau Modalité : **SCOL**

44 ● Saint-Herblain / LEGTA Jules Rieffel Modalité : **SCOL / APPR 2^e et 3^e année**

49 ● Angers / LEGTA Le Fresne Modalité : **SCOL**

49 ○ Chalonnes-sur-Loire / MFR de Chalonnes Modalité : **SCOL / APPR**

49 ○ Les Ponts-de-Cé / Campus de Pouillé Modalité : **SCOL / APPR**

53 ■ Pré-en-Pail Saint-Samson / MFR de Pré-en-Pail Modalité : **SCOL / APPR**

72 ○ Rouillon / CFA La Germinière Modalité : **APPR**

85 ● Sainte-Gemme-la-Plaine / LEGTA Luçon Pétré Modalité : **SCOL**

BAC PRO AG CONDUITE D'ACTIVITES D'ELEVAGE ET D'HEBERGEMENT DANS LE SECTEUR CANIN-FELIN

49 ■ Les Hauts-d'Anjou / MFR Champigné Modalité : **SCOL / APPR 2^e et 3^e année**

85 ■ La Roche-sur-Yon / Ecole Les Etablières Modalité : **SCOL**

85 ■ Rives de l'Yon / IREO de Saint-Florent-des Bois Modalité : **SCOL**

BAC PRO AG CONDUITE ET GESTION DE L'ENTREPRISE AGRICOLE GRANDES CULTURES

49 ○ Montreuil-Bellay / MFR de Montreuil-Bellay Modalité : **SCOL / APPR**

85 ● Sainte-Gemme-la-Plaine / LEGTA Luçon Pétré Modalité : **SCOL**

- Établissement public
- Établissement privé
- Établissement privé hors contrat
- CFA (Centre de formation d'apprentis)

Modalités de formation
SCOL Formation scolaire
APPR Formation en apprentissage

RETROUVEZ LES COORDONNÉES DES ÉTABLISSEMENTS EN PAGES 86-110

BAC PRO AG CONDUITE ET GESTION DE L'ENTREPRISE AGRICOLE POLYCLTURE ÉLEVAGE

- 44 ■ Ancenis-Saint-Géréon / Lycée Briacé - site d'Ancenis
Modalité : **SCOL**
- 44 ■ Carquefou / MFR Carquefou
Modalité : **SCOL / APPR**
2^e et 3^e année
- 44 ■ Derval / Lycée Saint Clair - Derval
Modalité : **SCOL / APPR**
- 44 ■ Le Pellerin / Lycée agricole privé Saint Gabriel Nantes Océan
Modalité : **SCOL**
- 44 ● Saint-Herblain / LEGTA Jules Rieffel
Modalité : **SCOL**
- 49 ○ Beaupréau-en-Mauges / MFR des Mauges
Modalité : **SCOL / APPR**
- 49 ○ Les Ponts-de-Cé / Campus de Pouillé
Modalité : **SCOL / APPR**
- 49 ■ Segré-en-Anjou-Bleu / MFR de Segré
Modalité : **SCOL**
- 53 ● Château-Gontier-sur-Mayenne / Lycée des métiers de l'agriculture du Haut Anjou
Modalité : **SCOL**
- 53 ○ Craon / MFR de l'Hippodrome
Modalité : **SCOL / APPR**
- 53 ○ Laval / AgriCampus Laval
Modalité : **SCOL / APPR**
- 53 ■ Mayenne / LEGTAP Rochefeuille
Modalité : **SCOL / APPR**
2^e et 3^e année
- 53 ○ Saint-Berthevin / MFR de Saint-Berthevin
Modalité : **SCOL / APPR**
- 72 ■ Bernay-Neuvy-en-Champagne / MFR Bernay en Champagne
Modalité : **SCOL / APPR**
- 72 ● Rouillon / LEGTA La Germinière
Modalité : **SCOL / APPR**
- 72 ■ Sablé-sur-Sarthe / LEAP Val de Sarthe
Modalité : **SCOL / APPR**
- 72 ■ Verneil-le-Chétif / MFR de Verneil-le-Chétif
Modalité : **SCOL / APPR**
- 85 ■ La Roche-sur-Yon / Ecole Les Etablières
Modalité : **SCOL / APPR**
- 85 ● La Roche-sur-Yon / LEGTPA Nature
Modalité : **APPR**
- 85 ○ Pouzauges / MFR de Pouzauges
Modalité : **SCOL / APPR**
- 85 ● Sainte-Gemme-la-Plaine / LEGTA Luçon Pétré
Modalité : **SCOL**
- 85 ○ Venansault / MFR de Venansault
Modalité : **SCOL / APPR**

BAC PRO AG CONDUITE ET GESTION DE L'ENTREPRISE HIPPIQUE

- 44 ■ Le Pellerin / Lycée agricole privé Saint Gabriel Nantes Océan
Modalité : **SCOL**
- 49 ■ Ombrée d'Anjou / MFR de Pouancé
Modalité : **SCOL**
- 53 ○ Laval / AgriCampus Laval
Modalité : **SCOL / APPR**
- 72 ■ Sablé-sur-Sarthe / LEAP Val de Sarthe
Modalité : **SCOL / APPR**

- 85 ○ Bournezeau / MFR de Bournezeau
Modalité : **SCOL / APPR**

BAC PRO AG CONDUITE ET GESTION DE L'ENTREPRISE VITIVINICOLE

- 44 ■ Le Landreau / LEGTAP Briacé
Modalité : **SCOL / APPR**
2^e et 3^e année
- 49 ○ Chalonnnes-sur-Loire / MFR de Chalonnnes
Modalité : **SCOL / APPR**
- 49 ● Montreuil-Bellay / Lycée professionnel agricole Edgard Pisani
Modalité : **SCOL / APPR**
2^e et 3^e année

BAC PRO AG FORET

- 72 ○ La Ferté-Bernard / MFR - CFA Les Forges
Modalité : **SCOL / APPR**

BAC PRO AG GESTION DES MILIEUX NATURELS ET DE LA FAUNE

- 44 ■ Ancenis-Saint-Géréon / Lycée Briacé - site d'Ancenis
Modalité : **SCOL**
- 53 ■ Ernée / LEGTAP Rochefeuille
Modalité : **SCOL**
- 72 ○ La Ferté-Bernard / MFR - CFA Les Forges
Modalité : **SCOL / APPR**
- 85 ● La Roche-sur-Yon / LEGTPA Nature
Modalité : **SCOL**

BAC PRO AG SERVICES AUX PERSONNES ET ANIMATION DANS LES TERRITOIRES

- 44 ■ Aigrefeuille-sur-Maine / MFR d'Aigrefeuille
Modalité : **SCOL / APPR**
2^e et 3^e année
- 44 ■ Ancenis-Saint-Géréon / LEPP Jean-Baptiste Eriau
Modalité : **SCOL**
- 44 ■ Blain / Lycée Saint-Clair Blain-Derval - site de Blain
Modalité : **SCOL**
- 44 ■ Châteaubriant / LEPRP Saint-Joseph
Modalité : **SCOL**
- 44 ■ Gorges / Lycée Charles Péguy
Modalité : **SCOL**
- 44 ■ Le Landreau / LEGTAP Briacé
Modalité : **SCOL**
- 44 ■ Le Pellerin / Lycée agricole privé Saint Gabriel Nantes Océan
Modalité : **SCOL**
- 44 ■ Machecoul-Saint-Même / LEPRP Saint-Martin
Modalité : **SCOL**
- 44 ■ Nort-sur-Erdre / LPP de l'Erdre
Modalité : **SCOL**
- 44 ■ Saint-Gildas-des-Bois / LEAP Gabriel Deshayes
Modalité : **SCOL**
- 44 ■ Saint-Molf / LPP Kerguéneq
Modalité : **SCOL**
- 44 ■ Saint-Père-en-Retz / MFR de St-Père-en-Retz
Modalité : **SCOL**
- 44 ■ Saint-Philbert-de-Grand-Lieu / MFR St-Philbert-de-Grand-Lieu
Modalité : **SCOL**
- 49 ■ Avrillé / LEPP Les Buissonnets
Modalité : **SCOL**

- 49 ■ Chemillé-en-Anjou / LTP Robert d'Arbrissel
Modalité : **SCOL**
- 49 ■ Cholet / LEAP Les trois provinces
Modalité : **SCOL**
- 49 ■ Cholet / Lycée Jeanne Delanoue
Modalité : **SCOL**
- 49 ■ Doué-en-Anjou / MFR La Riffaudière
Modalité : **SCOL**
- 49 ■ La Romagne / MFR Le Vallon à La Romagne
Modalité : **SCOL**
- 49 ○ Longuenée-en-Anjou / MFR Les Sources de la Meignanne
Modalité : **SCOL / APPR**
- 49 ■ Mauges-sur-Loire / MFR de la Pommeraye
Modalité : **SCOL / APPR**
2^e et 3^e année
- 49 ● Montreuil-Bellay / Lycée professionnel agricole Edgard Pisani
Modalité : **SCOL**
- 49 ○ Noyant-Villages / MFR de Noyant
Modalité : **SCOL / APPR**
- 49 ■ Saint-Barthélémy-d'Anjou / MFR Le Cèdre à Saint-Barthélémy-d'Anjou
Modalité : **SCOL**
- 53 ■ Château-Gontier-sur-Mayenne / LEAP Robert Schuman
Modalité : **SCOL**
- 53 ■ Craon / MFR de l'Hippodrome
Modalité : **SCOL**
- 53 ■ Ernée / LEGTAP Rochefeuille
Modalité : **SCOL**
- 53 ■ Evron / Lycée agricole privé d'Orion
Modalité : **SCOL**
- 53 ○ Laval / MFR La Pignerie
Modalité : **SCOL / APPR**
- 53 ■ Mayenne / LEGTAP Rochefeuille
Modalité : **SCOL**
- 72 ■ Bernay-Neuvy-en-Champagne / MFR Bernay en Champagne
Modalité : **SCOL**
- 72 ● Brette-les-Pins / Lycée professionnel agricole André Provots
Modalité : **SCOL**
- 72 ○ Coulans-sur-Gée / MFR de Coulans sur Gée
Modalité : **SCOL / APPR**
- 72 ■ Fyé / MFR de Fyé
Modalité : **SCOL**
- 72 ■ La Ferté-Bernard / LEAP du Terre - lycée Notre-Dame
Modalité : **SCOL / APPR**
- 72 ■ Loir en Vallée / LEPP Nazareth
Modalité : **SCOL / APPR**
- 72 ■ Sablé-sur-Sarthe / LEAP Val de Sarthe
Modalité : **SCOL / APPR**
- 72 ■ Saint-Gervais-en-Belin / LP Les Horizons
Modalité : **SCOL**
- 72 ■ Saint-Saturnin / LP Les Horizons
Modalité : **SCOL**
- 85 ■ Chantonay / MFR de Chantonay
Modalité : **SCOL**
- 85 ● Fontenay-le-Comte / LEGTA Bel Air
Modalité : **SCOL**
- 85 ■ L'Herbergement / MFR de L'Herbergement
Modalité : **SCOL / APPR** 3^e année
- 85 ■ Le Poiré-sur-Vie / MFR du Poiré-sur-Vie
Modalité : **SCOL**

- 85 ■ Les Achards / MFR de la Mothe Achard
Modalité : **SCOL**
- 85 ■ Rives de l'Yon / IREO de Saint-Florent-des-Bois
Modalité : **SCOL / APPR**
- 85 ○ Saint-Fulgent / MFR de l'IREO de Saint-Fulgent
Modalité : **SCOL / APPR**
- 85 ■ Saint-Jean-de-Monts / MFR de Saint-Jean-de-Monts
Modalité : **SCOL**
- 85 ■ Vouvant / MFR de Vouvant
Modalité : **SCOL**

BAC PRO AG TECHNICIEN CONSEIL VENTE EN ANIMALERIE

- 44 ■ Nort-sur-Erdre / LPP de l'Erdre
Modalité : **SCOL / APPR**
2^e et 3^e année
- 49 ■ Chemillé-en-Anjou / LTP Robert d'Arbrissel
Modalité : **SCOL / APPR** 3^e année
- 53 ● Château-Gontier-sur-Mayenne / Lycée des métiers de l'agriculture du Haut Anjou
Modalité : **SCOL**
- 85 ○ Rives de l'Yon / MFR CFA Saint-Florent des Bois
Modalité : **SCOL / APPR**
- 85 ○ Venansault / MFR de Venansault
Modalité : **SCOL / APPR**

BAC PRO AG TECHNICIEN CONSEIL VENTE UNIVERS JARDINERIE

- 44 ■ Gorges / Lycée Charles Péguy
Modalité : **SCOL**
- 44 ○ Machecoul-Saint-Même / MFR de Machecoul
Modalité : **SCOL / APPR**
- 49 ● Angers / LEGTA Le Fresne
Modalité : **SCOL**
- 85 ■ Rives de l'Yon / IREO de Saint-Florent-des-Bois
Modalité : **SCOL**
- 85 ○ Venansault / MFR de Venansault
Modalité : **SCOL / APPR**

ALIMENTATION, HÔTELLERIE, RESTAURATION

CAP BOUCHER

- 44 ○ Sainte-Luce-sur-Loire / CFP URMA Loire-Atlantique
Modalité : **APPR**
- 49 ○ Angers / CFP URMA Maine-et-Loire
Modalité : **APPR**
- 53 ○ Laval / CFP URMA Mayenne
Modalité : **APPR**
- 53 ○ Laval / CFP URMA Mayenne
Modalité : **APPR**
- 72 ○ Le Mans / CFP URMA Sarthe
Modalité : **APPR**
- 85 ○ La Roche-sur-Yon / CFP URMA Vendée
Modalité : **APPR**

CAP BOULANGER

- 44 ○ Châteaubriant / MFR de Châteaubriant
Modalité : **APPR**
- 44 ○ Saint-Sébastien-sur-Loire / CFA des Compagnons du Devoir et du Tour de France
Modalité : **APPR**

- 49 ○ Angers / CFP URMA Maine-et-Loire
Modalité : **APPR**
- 49 ○ Cholet / MFR La Bonnauderie
Modalité : **APPR**
- 53 ○ Laval / CFP URMA Mayenne
Modalité : **APPR**
- 53 ● Laval / Lycée professionnel
Robert Buron
Modalité : **SCOL**
- 72 ○ Le Mans / CFP URMA Sarthe
Modalité : **APPR**
- 72 ■ Le Mans / Lycée polyvalent
Sainte-Catherine
Modalité : **SCOL**
- 85 ○ La Roche-sur-Yon / CFP
URMA Vendée
Modalité : **APPR**
- 85 ○ Sevremont / MFR CFA ST
MICHEL MONT MERCURE
Modalité : **APPR**

CAP CHARCUTIER-TRAITEUR

- 49 ○ Angers / CFP URMA Maine-et-Loire
Modalité : **APPR**
- 53 ○ Laval / CFP URMA Mayenne
Modalité : **APPR**
- 72 ○ Le Mans / CFP URMA Sarthe
Modalité : **APPR**
- 85 ○ La Roche-sur-Yon / CFP
URMA Vendée
Modalité : **APPR**

CAP CHOCOLATERIE-CONFISERIE

- 72 ○ Le Mans / CFP URMA Sarthe
Modalité : **APPR**
- 72 ● Le Mans / Lycée professionnel
Funay-Hélène Boucher
Modalité : **SCOL**

**CAP COMMERCIALISATION
ET SERVICES EN HOTEL-
CAFE-RESTAURANT**

- 44 ■ Bouguenais / Lycée professionnel
hôtelier Daniel Brottier
Modalité : **SCOL**
- 44 ● Machecoul-Saint-Même / Lycée
professionnel Louis Armand
Modalité : **SCOL**
- 44 ○ Nantes / Henrirman formation
Modalité : **APPR**
- 44 ● Nantes / Lycée professionnel
L.A. de Bougainville
Modalité : **SCOL**
- 44 ○ Saint-Nazaire / CFP URMA
Loire-Atlantique
Modalité : **APPR**
- 44 ○ Sainte-Luce-sur-Loire / CFP
URMA Loire-Atlantique
Modalité : **APPR**
- 49 ○ Angers / CCI de Maine et Loire
- Centre Pierre Cointreau
Modalité : **APPR**
- 49 ● Angers / Lycée professionnel
Simone Veil
Modalité : **SCOL**
- 49 ○ Cholet / MFR La Bonnauderie
Modalité : **APPR**
- 49 ○ Saumur / CCI de Maine et Loire
Espace Formation Saumurois
Modalité : **APPR**
- 49 ● Saumur / Lycée polyvalent
Sadi Carnot - Jean Bertin
Modalité : **SCOL**
- 53 ○ Laval / CFP URMA Mayenne
Modalité : **APPR**
- 53 ■ Laval / Lycée polyvalent
Haute Follis
Modalité : **SCOL**
- 53 ● Laval / Lycée professionnel
Robert Buron
Modalité : **SCOL**
- 72 ○ Le Mans / CCI de la Sarthe
Modalité : **APPR**
- 72 ■ Le Mans / Lycée polyvalent
Sainte-Catherine
Modalité : **APPR**

- 72 ● Le Mans / Lycée professionnel
Funay-Hélène Boucher
Modalité : **SCOL**
- 85 ● La Roche-sur-Yon / Lycée
professionnel Edouard Branly
Modalité : **APPR**
- 85 ● Les Sables-d'Olonne / Lycée
professionnel Valère Mathé
Modalité : **SCOL**
- 85 ○ Sevremont / MFR CFA ST
MICHEL MONT MERCURE
Modalité : **APPR**

CAP CREMIER-FROMAGER

- 44 ○ Châteaubriant / MFR
de Châteaubriant
Modalité : **APPR**

CAP CUISINE

- 44 ■ Bouguenais / Lycée professionnel
hôtelier Daniel Brottier
Modalité : **SCOL / APPR**
- 44 ● Châteaubriant / Lycée polyvalent
Guy Môquet - Etienne Lenoir
Modalité : **SCOL**
- 44 ● Guérande / Lycée professionnel
Olivier Guichard
Modalité : **SCOL**
- 44 ● Machecoul-Saint-Même / Lycée
professionnel Louis Armand
Modalité : **SCOL**
- 44 ○ Nantes / Henrirman formation
Modalité : **APPR**
- 44 ● Nantes / Lycée professionnel
L.A. de Bougainville
Modalité : **SCOL**
- 44 ■ Orvault / ICF Atlantique Nantes
Modalité : **APPR**
- 44 ○ Saint-Nazaire / CFP URMA
Loire-Atlantique
Modalité : **APPR**
- 44 ■ Saint-Nazaire / Lycée des
métiers Sainte-Anne
Modalité : **SCOL**
- 44 ○ Sainte-Luce-sur-Loire / CFP
URMA Loire-Atlantique
Modalité : **APPR**
- 49 ○ Angers / CCI de Maine et Loire
- Centre Pierre Cointreau
Modalité : **APPR**
- 49 ● Angers / Lycée professionnel
Simone Veil
Modalité : **SCOL**
- 49 ■ Cholet / Lycée Jeanne Delanoue
Modalité : **SCOL**
- 49 ○ Cholet / MFR La Bonnauderie
Modalité : **APPR**
- 49 ○ Saumur / CCI de Maine et Loire
Espace Formation Saumurois
Modalité : **APPR**
- 49 ● Saumur / Lycée polyvalent
Sadi Carnot - Jean Bertin
Modalité : **SCOL**
- 53 ○ Laval / CFP URMA Mayenne
Modalité : **APPR**
- 53 ■ Laval / Lycée polyvalent
Haute Follis
Modalité : **SCOL**
- 53 ● Laval / Lycée professionnel
Robert Buron
Modalité : **SCOL**
- 72 ○ Le Mans / CCI de la Sarthe
Modalité : **APPR**
- 72 ■ Le Mans / Lycée polyvalent
Sainte-Catherine
Modalité : **APPR**
- 72 ● Le Mans / Lycée professionnel
Funay-Hélène Boucher
Modalité : **SCOL**
- 85 ■ La Roche-sur-Yon / Lycée
polyvalent Notre-Dame du Roc
Modalité : **SCOL**
- 85 ● La Roche-sur-Yon / Lycée
professionnel Edouard Branly
Modalité : **APPR**

- 85 ● Les Sables-d'Olonne / Lycée
professionnel Valère Mathé
Modalité : **SCOL**
- 85 ○ Sevremont / MFR CFA ST
MICHEL MONT MERCURE
Modalité : **APPR**

CAP PATISSIER

- 44 ■ Bouguenais / Lycée professionnel
hôtelier Daniel Brottier
Modalité : **APPR**
- 44 ○ Châteaubriant / MFR
de Châteaubriant
Modalité : **APPR**
- 44 ■ Saint-Nazaire / Lycée des
métiers Sainte-Anne
Modalité : **SCOL**
- 49 ○ Angers / CFP URMA Maine-et-Loire
Modalité : **APPR**
- 49 ○ Cholet / MFR La Bonnauderie
Modalité : **APPR**
- 49 ● Saumur / Lycée polyvalent
Sadi Carnot - Jean Bertin
Modalité : **SCOL**
- 53 ○ Laval / CFP URMA Mayenne
Modalité : **APPR**
- 72 ○ Le Mans / CFP URMA Sarthe
Modalité : **APPR**
- 72 ■ Le Mans / Lycée polyvalent
Sainte-Catherine
Modalité : **SCOL**
- 72 ● Le Mans / Lycée professionnel
Funay-Hélène Boucher
Modalité : **SCOL**
- 85 ■ La Roche-sur-Yon / Lycée
polyvalent Notre-Dame du Roc
Modalité : **SCOL**
- 85 ○ Sevremont / MFR CFA ST
MICHEL MONT MERCURE
Modalité : **APPR**

**CAP PRODUCTION ET SERVICE
EN RESTAURATIONS (RAPIDE,
COLLECTIVE, CAFETERIA)**

- 44 ● Châteaubriant / Lycée polyvalent
Guy Môquet - Etienne Lenoir
Modalité : **SCOL**
- 44 ● Coueron / Lycée professionnel
Jean-Jacques Audubon
Modalité : **SCOL**
- 44 ● Machecoul-Saint-Même / Lycée
professionnel Louis Armand
Modalité : **SCOL**
- 44 ● Nantes / EREA La Rivière
Modalité : **SCOL**
- 44 ● Nantes / Lycée professionnel
L.A. de Bougainville
Modalité : **SCOL**
- 44 ■ Orvault / ICF Atlantique Nantes
Modalité : **APPR**
- 44 ● Saint-Nazaire / Lycée professionnel
Brossaud-Blanchon
Modalité : **APPR**
- 44 ■ Trignac / ICFA Atlantique
Formation Saint Nazaire-Trignac
Modalité : **APPR**
- 49 ■ Angers / Lycée professionnel
privé Joseph Wresinski
Modalité : **SCOL**
- 49 ● Angers / Lycée professionnel
Simone Veil
Modalité : **SCOL**
- 49 ○ Beaufréau-en-Mauges / MFR La
Charmille à Beaufréau-en-Mauges
Modalité : **APPR**
- 49 ● Chemillé-en-Anjou / Lycée
polyvalent de l'Hyrôme
Modalité : **SCOL**
- 53 ○ Laval / CFP URMA Mayenne
Modalité : **APPR**
- 53 ■ Laval / Lycée polyvalent
Haute Follis
Modalité : **SCOL**
- 53 ● Laval / Lycée professionnel
Robert Buron
Modalité : **SCOL**

- 72 ○ Coullans-sur-Gée / MFR
de Coullans sur Gée
Modalité : **APPR**

- 72 ■ Le Mans / Lycée polyvalent
Sainte-Catherine
Modalité : **APPR**

- 72 ■ Le Mans / Lycée professionnel
Joseph Roussel
Modalité : **SCOL**

- 72 ● Montval-sur-Loir / Lycée
professionnel Maréchal
Leclerc de Hauteclocque
Modalité : **SCOL**

- 85 ● Fontenay-le-Comte / Lycée
polyvalent François Rabelais
Modalité : **SCOL / APPR 2^e année**

- 85 ■ La Roche-sur-Yon / Ecole de
production des Etablères
Modalité : **SCOL**

- 85 ● La Roche-sur-Yon / Lycée
polyvalent Edouard Branly
Modalité : **SCOL**

- 85 ■ Montaigu-Vendée / Lycée
polyvalent Jeanne d'Arc
Modalité : **SCOL**

- 85 ○ Sevremont / MFR CFA ST
MICHEL MONT MERCURE
Modalité : **APPR**

**CAPA OPERATEUR EN
INDUSTRIES AGROALIMENTAIRES
OPTION TRANSFORMATION DE
PRODUITS ALIMENTAIRES**

- 44 ○ Châteaubriant / MFR
de Châteaubriant
Modalité : **APPR**

**CAPA SERVICES AUX PERSONNES
ET VENTE EN ESPACE RURAL**

- 44 ■ Aigrefeuille-sur-Maine /
MFR d'Aigrefeuille
Modalité : **SCOL / APPR 2^e année**
- 44 ■ Ancenis-Saint-Géréon /
LEPP Jean-Baptiste Eriau
Modalité : **SCOL / APPR 2^e année**
- 44 ■ Blain / Lycée Saint-
Clair Blain-Derval
Modalité : **SCOL / APPR 2^e année**
- 44 ■ Châteaubriant / LEPRP
Saint-Joseph
Modalité : **SCOL**
- 44 ■ Le Pellerin / Lycée agricole privé
Saint Gabriel Nantes Océan
Modalité : **SCOL**
- 44 ■ Machecoul-Saint-Même /
LEPRP Saint-Martin
Modalité : **SCOL**
- 44 ■ Saint-Gildas-des-Bois /
LEAP Gabriel Deshayes
Modalité : **SCOL**
- 44 ■ Saint-Molf / LPP Kerguénec
Modalité : **SCOL / APPR**
- 44 ■ Saint-Père-en-Retz / MFR
de St-Père-en-Retz
Modalité : **SCOL / APPR**
- 49 ■ Avrillé / LEPP Les Buissonnets
Modalité : **SCOL**
- 49 ■ Beaufort-en-Anjou / MFR
de Beaufort en Anjou
Modalité : **SCOL**
- 49 ■ Beaufréau-en-Mauges / MFR La
Charmille à Beaufréau-en-Mauges
Modalité : **SCOL / APPR 2^e année**
- 49 ■ Cholet / MFR La Bonnauderie
Modalité : **SCOL**
- 49 ○ Doué-en-Anjou / MFR
La Riffaudière
Modalité : **SCOL / APPR**
- 49 ■ Saint-Barthélémy-d'Anjou / MFR Le
Cèdre à Saint-Barthélémy-d'Anjou
Modalité : **SCOL / APPR**
- 53 ■ Château-Gontier-sur-Mayenne /
LEAP Robert Schuman
Modalité : **SCOL**
- 53 ■ Pré-en-Pail Saint-Samson /
MFR de Pré-en-Pail
Modalité : **SCOL / APPR**

- Établissement public
- Établissement privé
- Établissement privé hors contrat
- CFA (Centre de formation d'apprentis)

Modalités de formation
SCOL Formation scolaire
APPR Formation en apprentissage

RETROUVEZ LES COORDONNÉES DES ÉTABLISSEMENTS EN PAGES 86 - 110

- 53 ■ Saint-Berthevin / MFR de Saint-Berthevin
Modalité : **SCOL**
- 72 ● Brette-les-Pins / Lycée professionnel agricole André Provots
Modalité : **SCOL**
- 72 ■ Coullans-sur-Gée / MFR de Coullans sur Gée
Modalité : **SCOL / APPR 2^e année**
- 72 ■ La Ferté-Bernard / Lycée professionnel Le Tertre Notre Dame
Modalité : **SCOL / APPR**
- 72 ■ Loir en Vallée / LEPP Nazareth
Modalité : **SCOL / APPR**
- 72 ■ Sablé-sur-Sarthe / LEAP Val de Sarthe
Modalité : **SCOL**
- 72 ■ Saint-Saturnin / LP Les Horizons
Modalité : **SCOL**
- 72 ■ Thorigné-sur-Dué / MFR CFA La Gautellerie
Modalité : **SCOL / APPR 2^e année**
- 85 ■ Saint-Fulgent / MFR de l'IREO de Saint-Fulgent
Modalité : **SCOL**
- 85 ■ Saint-Jean-de-Monts / MFR de Saint-Jean-de-Monts
Modalité : **SCOL**
- 85 ■ Saint-Martin-de-Fraigneau / MFR Puy Sec à Saint-Martin-de-Fraigneau
Modalité : **SCOL / APPR 2^e année**
- 85 ■ Saint-Michel-en-l'Herm / MFR de Saint-Michel-en-l'Herm
Modalité : **SCOL**

2^{DE} PRO ALIMENTATION, BIO-INDUSTRIES ET LABORATOIRE

- 49 ■ Cholet / LEAP Les trois provinces
Modalité : **SCOL**
- 49 ■ Cholet / Lycée Jeanne Delanoue
Modalité : **SCOL**
- 53 ■ Evron / Lycée agricole privé d'Orion
Modalité : **SCOL**

2^{DE} PRO CONSEIL-VENTE

- 44 ■ Ancenis-Saint-Géréon / LEPP Jean-Baptiste Eriau
Modalité : **SCOL**
- 44 ■ Châteaubriant / MFR de Châteaubriant
Modalité : **SCOL**
- 44 ■ Gorges / Lycée Charles Péguy
Modalité : **SCOL**
- 44 ■ Machecoul-Saint-Même / LEPRP Saint-Martin
Modalité : **SCOL**
- 44 ■ Machecoul-Saint-Même / MFR de Machecoul
Modalité : **SCOL**
- 44 ■ Nort-sur-Erdre / LPP de l'Erdre
Modalité : **SCOL**
- 44 ■ Saint-Gildas-des-Bois / LEAP Gabriel Deshayes
Modalité : **SCOL**
- 44 ■ Saint-Molf / LPP Kerguéneq
Modalité : **SCOL**
- 49 ● Angers / LEGTA Le Fresne
Modalité : **SCOL**
- 49 ■ Avrillé / LEPP Les Buissonnets
Modalité : **SCOL**
- 49 ■ Brissac Loire Aubance / MFR de Brissac-Quincé
Modalité : **SCOL**
- 49 ■ Chemillé-en-Anjou / LTP Robert d'Arbrissel
Modalité : **SCOL**

- 49 ■ Mauges-sur-Loire / MFR de la Pommeraye
Modalité : **SCOL**
- 49 ■ Noyant-Villages / MFR de Noyant
Modalité : **SCOL**
- 53 ■ Château-Gontier-sur-Mayenne / LEAP Robert Schuman
Modalité : **SCOL**
- 53 ● Château-Gontier-sur-Mayenne / Lycée des métiers de l'agriculture du Haut Anjou
Modalité : **SCOL**
- 53 ■ Mayenne / LEGTAP Rochefeuille
Modalité : **SCOL**
- 53 ■ Saint-Berthevin / MFR de Saint-Berthevin
Modalité : **SCOL**
- 72 ● Brette-les-Pins / Lycée professionnel agricole André Provots
Modalité : **SCOL**
- 72 ■ La Ferté-Bernard / LEAP du Tertre - lycée Notre-Dame
Modalité : **SCOL**
- 72 ■ Loir en Vallée / LEPP Nazareth
Modalité : **SCOL**
- 85 ● Fontenay-le-Comte / LEGTA Bel Air
Modalité : **SCOL**
- 85 ● La Roche-sur-Yon / LEGTPA Nature
Modalité : **SCOL**
- 85 ■ Les Sables-d'Olonne / MFR de Château-d'Olonne
Modalité : **SCOL**
- 85 ■ Venansault / MFR de Venansault
Modalité : **SCOL**

2^{DE} PRO METIERS DE L'ALIMENTATION

- 44 ■ Saint-Nazaire / Lycée des métiers Sainte-Anne
Modalité : **SCOL**
- 53 ● Laval / Lycée professionnel Robert Buron
Modalité : **SCOL**
- 72 ■ Le Mans / Lycée polyvalent Sainte-Catherine
Modalité : **SCOL**
- 85 ■ La Roche-sur-Yon / Lycée polyvalent Notre-Dame du Roc
Modalité : **SCOL**

2^{DE} PRO METIERS DE L'HOTELLERIE-RESTAURATION

- 44 ■ Bouguenais / Lycée professionnel hôtelier Daniel Brottier
Modalité : **SCOL**
- 44 ● Châteaubriant / Lycée polyvalent Guy Môquet - Etienne Lenoir
Modalité : **SCOL**
- 44 ● Guérande / Lycée professionnel Olivier Guichard
Modalité : **SCOL**
- 44 ● Machecoul-Saint-Même / Lycée professionnel Louis Armand
Modalité : **SCOL**
- 44 ● Nantes / Lycée professionnel L.A. de Bougainville
Modalité : **SCOL**
- 44 ● Orvault / Lycée polyvalent Nicolas Appert
Modalité : **SCOL**
- 44 ■ Saint-Nazaire / Lycée des métiers Sainte-Anne
Modalité : **SCOL**
- 49 ■ Cholet / Lycée Jeanne Delanoue
Modalité : **SCOL**
- 49 ● Saumur / Lycée polyvalent Sadi Carnot - Jean Bertin
Modalité : **SCOL**

- 53 ■ Laval / Lycée polyvalent Haute Follis
Modalité : **SCOL**
- 53 ● Laval / Lycée professionnel Robert Buron
Modalité : **SCOL**
- 72 ■ Le Mans / Lycée polyvalent Sainte-Catherine
Modalité : **SCOL**
- 72 ● Le Mans / Lycée professionnel Funay-Hélène Boucher
Modalité : **SCOL**
- 85 ● La Roche-sur-Yon / Lycée polyvalent Edouard Branly
Modalité : **SCOL**
- 85 ■ La Roche-sur-Yon / Lycée polyvalent Notre-Dame du Roc
Modalité : **SCOL**
- 85 ● Les Sables-d'Olonne / Lycée professionnel Valère Mathé
Modalité : **SCOL**

2^{DE} PRO NATURE-JARDIN-PAYSAGE-FORET

- 44 ■ Ancenis-Saint-Géréon / Lycée Briacé - site d'Ancenis
Modalité : **SCOL**
- 44 ● Guérande / Lycée professionnel Olivier Guichard
Modalité : **SCOL**
- 44 ■ Le Landreau / LEGTAP Briacé
Modalité : **SCOL**
- 44 ■ Machecoul-Saint-Même / MFR de Machecoul
Modalité : **SCOL**
- 44 ● Nantes / LPA de Nantes Grand Blottereau
Modalité : **SCOL**
- 49 ● Angers / LEGTA Le Fresne
Modalité : **SCOL**
- 49 ■ Beaupréau-en-Mauges / MFR des Mauges
Modalité : **SCOL**
- 49 ■ Les Ponts-de-Cé / Campus de Pouillé
Modalité : **SCOL**
- 49 ● Montreuil-Bellay / Lycée professionnel agricole Edgard Pisani
Modalité : **SCOL**
- 53 ■ Ernée / LEGTAP Rochefeuille
Modalité : **SCOL**
- 53 ■ Pré-en-Pail Saint-Samson / MFR de Pré-en-Pail
Modalité : **SCOL**
- 72 ● Brette-les-Pins / Lycée professionnel agricole André Provots
Modalité : **SCOL**
- 72 ■ La Ferté-Bernard / MFR Les Forges à La Ferté-Bernard
Modalité : **SCOL**
- 72 ■ Verneil-le-Chétif / MFR de Verneil-le-Chétif
Modalité : **SCOL**
- 85 ● La Roche-sur-Yon / LEGTPA Nature
Modalité : **SCOL**
- 85 ■ Mareuil-sur-Lay-Dissais / MFR de Mareuil-sur-Lay
Modalité : **SCOL**
- 85 ● Sainte-Gemme-la-Plaine / LEGTA Luçon Pêtré
Modalité : **SCOL**

BAC PRO BOULANGER-PATISSIER

- 44 ■ Saint-Nazaire / Lycée des métiers Sainte-Anne
Modalité : **SCOL**

- 53 ● Laval / Lycée professionnel Robert Buron
Modalité : **SCOL**
- 72 ■ Le Mans / Lycée polyvalent Sainte-Catherine
Modalité : **SCOL**
- 85 ■ La Roche-sur-Yon / Lycée polyvalent Notre-Dame du Roc
Modalité : **SCOL / APPR 2^e et 3^e année**
- 85 ○ Sevremont / MFR CFA ST MICHEL MONT MERCURE
Modalité : **APPR**

BAC PRO COMMERCIALISATION ET SERVICES EN RESTAURATION

- 44 ■ Bouguenais / Lycée professionnel hôtelier Daniel Brottier
Modalité : **SCOL**
- 44 ● Châteaubriant / Lycée polyvalent Guy Môquet - Etienne Lenoir
Modalité : **SCOL**
- 44 ● Guérande / Lycée professionnel Olivier Guichard
Modalité : **SCOL**
- 44 ● Machecoul-Saint-Même / Lycée professionnel Louis Armand
Modalité : **SCOL**
- 44 ● Nantes / Lycée professionnel L.A. de Bougainville
Modalité : **SCOL**
- 44 ● Orvault / Lycée polyvalent Nicolas Appert
Modalité : **SCOL**
- 44 ■ Saint-Nazaire / Lycée des métiers Sainte-Anne
Modalité : **SCOL**
- 49 ■ Cholet / Lycée Jeanne Delanoue
Modalité : **SCOL**
- 49 ● Saumur / Lycée polyvalent Sadi Carnot - Jean Bertin
Modalité : **SCOL**
- 53 ■ Laval / Lycée polyvalent Haute Follis
Modalité : **SCOL**
- 53 ● Laval / Lycée professionnel Robert Buron
Modalité : **SCOL**
- 72 ■ Le Mans / Lycée polyvalent Sainte-Catherine
Modalité : **SCOL**
- 72 ● Le Mans / Lycée professionnel Funay-Hélène Boucher
Modalité : **SCOL**
- 85 ● La Roche-sur-Yon / Lycée polyvalent Edouard Branly
Modalité : **SCOL**
- 85 ■ La Roche-sur-Yon / Lycée polyvalent Notre-Dame du Roc
Modalité : **SCOL**
- 85 ● Les Sables-d'Olonne / Lycée professionnel Valère Mathé
Modalité : **SCOL**
- 85 ○ Sevremont / MFR CFA ST MICHEL MONT MERCURE
Modalité : **APPR**

BAC PRO CUISINE

- 44 ■ Bouguenais / Lycée professionnel hôtelier Daniel Brottier
Modalité : **SCOL**
- 44 ● Châteaubriant / Lycée polyvalent Guy Môquet - Etienne Lenoir
Modalité : **SCOL**
- 44 ● Guérande / Lycée professionnel Olivier Guichard
Modalité : **SCOL**

- 44 ● Machecoul-Saint-Même / Lycée professionnel Louis Armand
Modalité : **SCOL**
- 44 ● Nantes / Lycée professionnel L.A. de Bougainville
Modalité : **SCOL**
- 44 ● Orvault / Lycée polyvalent Nicolas Appert
Modalité : **SCOL**
- 44 ■ Saint-Nazaire / Lycée des métiers Sainte-Anne
Modalité : **SCOL**
- 49 ■ Cholet / Lycée Jeanne Delanoue
Modalité : **SCOL / APPR 2^e et 3^e année**
- 49 ● Saumur / Lycée polyvalent Sadi Carnot - Jean Bertin
Modalité : **SCOL / APPR**
- 53 ■ Laval / Lycée polyvalent Haute Follis
Modalité : **SCOL**
- 53 ● Laval / Lycée professionnel Robert Buron
Modalité : **SCOL**
- 72 ■ Le Mans / Lycée polyvalent Sainte-Catherine
Modalité : **SCOL**
- 72 ● Le Mans / Lycée professionnel Funay-Hélène Boucher
Modalité : **SCOL**
- 85 ● La Roche-sur-Yon / Lycée polyvalent Edouard Branly
Modalité : **SCOL**
- 85 ■ La Roche-sur-Yon / Lycée polyvalent Notre-Dame du Roc
Modalité : **SCOL / APPR 2^e et 3^e année**
- 85 ● Les Sables-d'Olonne / Lycée professionnel Valère Mathé
Modalité : **SCOL**
- 85 ○ Sevremont / MFR CFA ST MICHEL MONT MERCURE
Modalité : **APPR**

BAC PRO AG CONDUITE ET GESTION DE L'ENTREPRISE VITIVINICOLE

- 44 ■ Le Landreau / LEGTAP Briacé
Modalité : **SCOL / APPR 2^e et 3^e année**
- 49 ○ Chalonnnes-sur-Loire / MFR de Chalonnnes
Modalité : **SCOL / APPR**
- 49 ● Montreuil-Bellay / Lycée professionnel agricole Edgard Pisani
Modalité : **SCOL / APPR 2^e et 3^e année**

BAC PRO AG GESTION DES MILIEUX NATURELS ET DE LA FAUNE

- 44 ■ Ancenis-Saint-Géréon / Lycée Briacé - site d'Ancenis
Modalité : **SCOL**
- 53 ■ Ernée / LEGTAP Rocheffeulle
Modalité : **SCOL**
- 72 ○ La Ferté-Bernard / MFR - CFA Les Forges
Modalité : **SCOL / APPR**
- 85 ● La Roche-sur-Yon / LEGTPA Nature
Modalité : **SCOL**

BAC PRO AG LABORATOIRE CONTROLE QUALITE

- 49 ■ Cholet / LEAP Les trois provinces
Modalité : **SCOL**
- 49 ■ Cholet / Lycée Jeanne Delanoue
Modalité : **SCOL**
- 53 ■ Evron / Lycée agricole privé d'Orion
Modalité : **SCOL**

BAC PRO AG PRODUCTION EN INDUSTRIES PHARMACEUTIQUES, ALIMENTAIRES ET COSMETIQUES (EX. BIO-INDUSTRIES DE TRANSFORMATION)

- 44 ● Saint-Nazaire / Lycée professionnel Heinlex
Modalité : **SCOL / APPR 2^e et 3^e année**

BAC PRO AG SERVICES AUX PERSONNES ET ANIMATION DANS LES TERRITOIRES

- 44 ■ Aigrefeuille-sur-Maine / MFR d'Aigrefeuille
Modalité : **SCOL / APPR 2^e et 3^e année**
- 44 ■ Ancenis-Saint-Géréon / LEPP Jean-Baptiste Eriau
Modalité : **SCOL**
- 44 ■ Blain / Lycée Saint-Clair Blain-Derval - site de Blain
Modalité : **SCOL**
- 44 ■ Châteaubriant / LEPRP Saint-Joseph
Modalité : **SCOL**
- 44 ■ Gorges / Lycée Charles Péguy
Modalité : **SCOL**
- 44 ■ Le Landreau / LEGTAP Briacé
Modalité : **SCOL**
- 44 ■ Le Pellerin / Lycée agricole privé Saint Gabriel Nantes Océan
Modalité : **SCOL**
- 44 ■ Machecoul-Saint-Même / LEPRP Saint-Martin
Modalité : **SCOL**
- 44 ■ Nort-sur-Erdre / LPP de l'Erdre
Modalité : **SCOL**
- 44 ■ Saint-Gildas-des-Bois / LEAP Gabriel Deshayes
Modalité : **SCOL**
- 44 ■ Saint-Molf / LPP Kerguéneq
Modalité : **SCOL**
- 44 ■ Saint-Père-en-Retz / MFR de St-Père-en-Retz
Modalité : **SCOL**
- 44 ■ Saint-Philbert-de-Grand-Lieu / MFR St-Philbert-de-Grand-Lieu
Modalité : **SCOL**
- 49 ■ Avrillé / LEPP Les Buissonnets
Modalité : **SCOL**
- 49 ■ Chemillé-en-Anjou / LTP Robert d'Arbrissel
Modalité : **SCOL**
- 49 ■ Cholet / LEAP Les trois provinces
Modalité : **SCOL**
- 49 ■ Cholet / Lycée Jeanne Delanoue
Modalité : **SCOL**
- 49 ■ Doué-en-Anjou / MFR La Riffaudière
Modalité : **SCOL**
- 49 ■ La Romagne / MFR Le Vallon à La Romagne
Modalité : **SCOL**
- 49 ○ Longuenée-en-Anjou / MFR Les Sources de la Meignanne
Modalité : **SCOL / APPR**
- 49 ■ Mauges-sur-Loire / MFR de la Pommeraye
Modalité : **SCOL / APPR 2^e et 3^e année**
- 49 ● Montreuil-Bellay / Lycée professionnel agricole Edgard Pisani
Modalité : **SCOL**
- 49 ○ Noyant-Villages / MFR de Noyant
Modalité : **SCOL / APPR**
- 49 ■ Saint-Barthélémy-d'Anjou / MFR Le Cèdre à Saint-Barthélémy-d'Anjou
Modalité : **SCOL**
- 53 ■ Château-Gontier-sur-Mayenne / LEAP Robert Schuman
Modalité : **SCOL**
- 53 ■ Craon / MFR de l'Hippodrome
Modalité : **SCOL**
- 53 ■ Ernée / LEGTAP Rocheffeulle
Modalité : **SCOL**

- 53 ■ Evron / Lycée agricole privé d'Orion
Modalité : **SCOL**
- 53 ○ Laval / MFR La Pignerie
Modalité : **SCOL / APPR**
- 53 ■ Mayenne / LEGTAP Rocheffeulle
Modalité : **SCOL**
- 72 ■ Bernay-Neuvy-en-Champagne / MFR Bernay en Champagne
Modalité : **SCOL**
- 72 ● Brette-les-Pins / Lycée professionnel agricole André Provots
Modalité : **SCOL**
- 72 ○ Coulans-sur-Gée / MFR de Coulans sur Gée
Modalité : **SCOL / APPR**
- 72 ■ Fyé / MFR de Fyé
Modalité : **SCOL**
- 72 ■ La Ferté-Bernard / LEAP du Tertre - lycée Notre-Dame
Modalité : **SCOL / APPR**
- 72 ■ Loir en Vallée / LEPP Nazareth
Modalité : **SCOL / APPR**
- 72 ■ Sablé-sur-Sarthe / LEAP Val de Sarthe
Modalité : **SCOL / APPR**
- 72 ■ Saint-Gervais-en-Belin / LP Les Horizons
Modalité : **SCOL**
- 72 ■ Saint-Saturnin / LP Les Horizons
Modalité : **SCOL**
- 85 ■ Chantonay / MFR de Chantonay
Modalité : **SCOL**
- 85 ● Fontenay-le-Comte / LEGTA Bel Air
Modalité : **SCOL**
- 85 ■ L'Herbergement / MFR de L'Herbergement
Modalité : **SCOL / APPR 3^e année**
- 85 ■ Le Poiré-sur-Vie / MFR du Poiré-sur-Vie
Modalité : **SCOL**
- 85 ■ Les Achards / MFR de la Mothe Achard
Modalité : **SCOL**
- 85 ■ Rives de l'Yon / IREO de Saint-Florent-des-Bois
Modalité : **SCOL / APPR**
- 85 ○ Saint-Fulgent / MFR de l'IREO de Saint-Fulgent
Modalité : **SCOL / APPR**
- 85 ■ Saint-Jean-de-Monts / MFR de Saint-Jean-de-Monts
Modalité : **SCOL**
- 85 ■ Vouvant / MFR de Vouvant
Modalité : **SCOL**

BAC PRO AG TECHNICIEN CONSEIL VENTE EN ALIMENTATION (PRODUITS ALIMENTAIRES ET BOISSONS)

- 44 ■ Ancenis-Saint-Géréon / LEPP Jean-Baptiste Eriau
Modalité : **SCOL / APPR 2^e et 3^e année**
- 44 ■ Bouaye / Lycée professionnel agricole Daniel Brottier - site Bouaye
Modalité : **APPR**
- 44 ■ Châteaubriant / MFR de Châteaubriant
Modalité : **SCOL**
- 44 ■ Gorges / Lycée Charles Péguy
Modalité : **SCOL / APPR 2^e et 3^e année**
- 44 ■ Machecoul-Saint-Même / LEPRP Saint-Martin
Modalité : **SCOL**
- 44 ■ Saint-Gildas-des-Bois / LEAP Gabriel Deshayes
Modalité : **SCOL**
- 44 ■ Saint-Molf / LPP Kerguéneq
Modalité : **SCOL**
- 49 ■ Avrillé / LEPP Les Buissonnets
Modalité : **SCOL / APPR 2^e et 3^e année**

- 49 ■ Brissac Loire Aubance / MFR de Brissac-Quincé
Modalité : **SCOL / APPR 2^e et 3^e année**
- 49 ■ Mauges-sur-Loire / MFR de la Pommeraye
Modalité : **SCOL**
- 49 ○ Noyant-Villages / MFR de Noyant
Modalité : **SCOL / APPR**
- 53 ■ Château-Gontier-sur-Mayenne / LEAP Robert Schuman
Modalité : **SCOL / APPR**
- 53 ■ Mayenne / LEGTAP Rocheffeulle
Modalité : **SCOL**
- 53 ○ Saint-Berthevin / MFR de Saint-Berthevin
Modalité : **SCOL / APPR**
- 72 ● Brette-les-Pins / Lycée professionnel agricole André Provots
Modalité : **SCOL**
- 72 ■ La Ferté-Bernard / LEAP du Tertre - lycée Notre-Dame
Modalité : **SCOL / APPR**
- 72 ■ Loir en Vallée / LEPP Nazareth
Modalité : **SCOL / APPR**
- 85 ● Fontenay-le-Comte / LEGTA Bel Air
Modalité : **SCOL**
- 85 ● La Roche-sur-Yon / LEGTPA Nature
Modalité : **SCOL**
- 85 ○ Les Sables-d'Olonne / MFR Les Sables d'Olonne
Modalité : **SCOL / APPR**

ARTS, ARTISANAT, AUDIOVISUEL

CAP ART ET TECHNIQUES DE LA BIJOUTERIE-JOAILLERIE OPTION BIJOUTERIE-JOAILLERIE

- 49 ○ Saumur / CCI de Maine et Loire Espace Formation Saumurois
Modalité : **APPR**
- 85 ■ Les Herbiers / Ecole Les Etablières
Modalité : **SCOL / APPR 2^e année**

CAP ART ET TECHNIQUES DE LA BIJOUTERIE-JOAILLERIE OPTION BIJOUTERIE-SERTISSAGE

- 49 ○ Saumur / CCI de Maine et Loire Espace Formation Saumurois
Modalité : **APPR**

CAP ART ET TECHNIQUES DE LA BIJOUTERIE-JOAILLERIE OPTION POLISSAGE FINITION

- 49 ○ Saumur / CCI de Maine et Loire Espace Formation Saumurois
Modalité : **APPR**

CAP ARTS ET TECHNIQUES DU VERRE OPTION VITRAILLISTE

- 44 ○ Sainte-Luce-sur-Loire / CFP URMA Loire-Atlantique
Modalité : **APPR**

CAP ASSISTANT TECHNIQUE EN INSTRUMENTS DE MUSIQUE OPTION GUITARE

- 72 ■ Le Mans / ITEM
Modalité : **APPR**

CAP ASSISTANT TECHNIQUE EN INSTRUMENTS DE MUSIQUE OPTION INSTRUMENTS A VENTS

- 72 ■ Le Mans / ITEM
Modalité : **APPR**

CAP ASSISTANT TECHNIQUE EN INSTRUMENTS DE MUSIQUE OPTION PIANO

- 72 ■ Le Mans / ITEM
Modalité : **APPR**

- Établissement public
- Établissement privé
- Établissement privé hors contrat
- CFA (Centre de formation d'apprentis)

Modalités de formation
SCOL Formation scolaire
APPR Formation en apprentissage

RETROUVEZ LES COORDONNÉES DES ÉTABLISSEMENTS EN PAGES 86-110

CAP BRONZIER OPTION A : MONTEUR EN BRONZE

- 49 ○ Saumur / CCI de Maine et Loire
Espace Formation Saumurois
Modalité : **APPR**

CAP BRONZIER OPTION B : CISELEUR SUR BRONZE

- 49 ○ Saumur / CCI de Maine et Loire
Espace Formation Saumurois
Modalité : **APPR**

CAP BRONZIER OPTION C : TOURNEUR SUR BRONZE

- 49 ○ Saumur / CCI de Maine et Loire
Espace Formation Saumurois
Modalité : **APPR**

CAP CARRELEUR MOSAÏSTE

- 44 ○ Saint-Herblain / BTP CFA
Loire Atlantique
Modalité : **APPR**
- 44 ○ Saint-Sébastien-sur-Loire /
CFA des Compagnons du
Devoir et du Tour de France
Modalité : **APPR**
- 49 ○ Angers / BTP CFA Maine-et-Loire
Modalité : **APPR**
- 53 ○ Laval / CFP URMA Mayenne
Modalité : **APPR**
- 72 ● Changé / EREA Raphaël Elizé
Modalité : **SCOL / APPR 2^e année**
- 72 ○ Le Mans / BTP CFA Sarthe
Modalité : **APPR**
- 72 ○ Saint-Paterne - Le Chevain /
Bâtiment CFA Alençon
Modalité : **APPR**
- 85 ○ La Roche-sur-Yon /
BTP CFA Vendée
Modalité : **APPR**

CAP ÉBENISTE

- 49 ● Cholet / Lycée polyvalent
Fernand Renaudeau
Modalité : **SCOL**
- 72 ● Marnes / Lycée polyvalent
de Perseigne
Modalité : **SCOL**
- 72 ● Sablé-sur-Sarthe / Lycée
polyvalent Raphaël Elizé
Modalité : **SCOL / APPR 2^e année**
- 85 ○ La Roche-sur-Yon /
BTP CFA Vendée
Modalité : **APPR**

CAP HORLOGERIE

- 44 ● Saint-Sébastien-sur-Loire / Lycée
professionnel les Savarières
Modalité : **SCOL**

CAP MAROQUINERIE

- 49 ● Segré-en-Anjou Bleu / Lycée
polyvalent Blaise Pascal
Modalité : **APPR**

CAP METIERS DE LA GRAVURE

- 49 ○ Saumur / CCI de Maine et Loire
Espace Formation Saumurois
Modalité : **APPR**

CAP METIERS DE LA MODE - VETEMENT FLOU

- 44 ● Rezé / Lycée professionnel
Louis-Jacques Goussier
Modalité : **SCOL**

- 44 ■ Saint-Sébastien-sur-Loire /
Lycée polyvalent la Baugerie
Modalité : **SCOL**
- 49 ■ Angers / Lycée professionnel
privé Joseph Wresinski
Modalité : **SCOL**
- 49 ■ Cholet / Lycée Jeanne Delanoue
Modalité : **SCOL**
- 49 ■ Saumur / Ecole de
production T'Cap T'Pro
Modalité : **SCOL**
- 53 ■ Laval / Lycée professionnel
Immaculée Conception
Modalité : **SCOL**

CAP SIGNALÉTIQUE ET DECORS GRAPHIQUES

- 44 ○ Nantes / Grafipolis
Modalité : **APPR**
- 72 ■ Pruillé-le-Chétif / Lycée polyvalent
Saint-Joseph La Salle
Modalité : **SCOL**
- 85 ■ Luçon / Lycée polyvalent
Sainte-Ursule
Modalité : **SCOL**

CAP TAILLEUR DE PIERRE

- 44 ○ Saint-Sébastien-sur-Loire /
CFA des Compagnons du
Devoir et du Tour de France
Modalité : **APPR**
- 49 ○ Les Hauts-d'Anjou /
MFR Champigné
Modalité : **APPR**
- 49 ○ Saumur / CFA des Compagnons
du Devoir et du Tour de France
Modalité : **APPR**

CAP TAPISSIER-TAPISSIERE D'AMEUBLEMENT EN DECOR

- 44 ○ Sainte-Luce-sur-Loire / CFP
URMA Loire-Atlantique
Modalité : **APPR**

CAP TAPISSIER-TAPISSIERE D'AMEUBLEMENT EN SIEGE

- 44 ○ Sainte-Luce-sur-Loire / CFP
URMA Loire-Atlantique
Modalité : **APPR**

BAC PRO ARTISANAT ET METIERS D'ART OPTION COMMUNICATION VISUELLE PLURIMEDIA

- 44 ■ Nantes / Lycée polyvalent
Saint-Pierre La Joliverie -
Pôle des arts graphiques
Modalité : **SCOL**
- 44 ● Pontchâteau / Lycée
polyvalent de Pontchâteau
Modalité : **SCOL**
- 49 ■ Verrières-en-Anjou / Lycée
polyvalent Saint Aubin-La Salle
Modalité : **SCOL**
- 53 ● Mayenne / Lycée professionnel
Léonard de Vinci
Modalité : **SCOL**
- 72 ■ Pruillé-le-Chétif / Lycée polyvalent
Saint-Joseph La Salle
Modalité : **SCOL**
- 85 ■ Luçon / Lycée polyvalent
Sainte-Ursule
Modalité : **SCOL**

BAC PRO ARTISANAT ET METIERS D'ART OPTION MARCHANDISAGE VISUEL

- 44 ■ Nantes / Lycée polyvalent
Saint-Pierre La Joliverie -
Pôle des arts graphiques
Modalité : **SCOL**
- 49 ● Trélazé / Lycée professionnel
Ludovic Ménard
Modalité : **SCOL**

BAC PRO ARTISANAT ET METIERS D'ART OPTION METIERS DE L'ENSEIGNE ET DE LA SIGNALÉTIQUE

- 72 ■ Pruillé-le-Chétif / Lycée polyvalent
Saint-Joseph La Salle
Modalité : **SCOL**

BAC PRO ARTISANAT ET METIERS D'ART OPTION TAPISSERIE D'AMEUBLEMENT

- 44 ● Nantes / Lycée professionnel
L.A. de Bougainville
Modalité : **SCOL**

BAC PRO ÉTUDE ET RÉALISATION D'AGENCEMENT

- 44 ● Nantes / Lycée professionnel
François Arago
Modalité : **SCOL**
- 49 ■ Cholet / Lycée Jeanne Delanoue
Modalité : **SCOL**

BAC PRO METIERS DU CUIR OPTION MAROQUINERIE

- 49 ● Segré-en-Anjou-Bleu / Lycée
polyvalent Blaise Pascal
Modalité : **SCOL**
- 72 ■ Pruillé-le-Chétif / Lycée polyvalent
Saint-Joseph La Salle
Modalité : **SCOL**

BAC PRO PHOTOGRAPHIE

- 72 ■ Pruillé-le-Chétif / Lycée polyvalent
Saint-Joseph La Salle
Modalité : **SCOL**

AUTOMOBILE, ENGIN

CAP AERONAUTIQUE OPTION AVIONIQUE

- 44 ● Pontchâteau / Lycée
polyvalent de Pontchâteau
Modalité : **SCOL / APPR 2^e année**

CAP AERONAUTIQUE OPTION STRUCTURES

- 44 ○ Saint-Nazaire / Fab'Academy
du Pôle formation de l'UIMM
Modalité : **APPR**

CAP CARROSSIER AUTOMOBILE

- 44 ● Nantes / Lycée polyvalent
Gaspard Monge - La Chauvinière
Modalité : **SCOL**
- 49 ○ Angers / CCI de Maine et Loire
Modalité : **APPR**
- 49 ○ Angers / CFP URMA Maine-et-Loire
Modalité : **APPR**
- 49 ● Loire-Autheion / Lycée de Narcé
Modalité : **SCOL**
- 53 ● Mayenne / Lycée professionnel
Léonard de Vinci
Modalité : **SCOL / APPR**

- 72 ○ Le Mans / CCI de la Sarthe
Modalité : **APPR**

- 85 ○ La Roche-sur-Yon / CFP
URMA Vendée
Modalité : **APPR**

- 85 ■ La Roche-sur-Yon / LP
Saint François d'Assise
Modalité : **SCOL**

CAP MAINTENANCE DES MATERIELS OPTION A MATERIELS AGRICOLES

- 44 ○ Lege / MFR de Legé
Modalité : **APPR**
- 49 ■ Beaupréau-en-Mauges / Lycée
professionnel Dom Sortais
Modalité : **SCOL**
- 53 ○ Laval / CFP URMA Mayenne
Modalité : **APPR**
- 85 ○ La Roche-sur-Yon / CFP
URMA Vendée
Modalité : **APPR**

CAP MAINTENANCE DES MATERIELS OPTION B MATERIELS DE CONSTRUCTION ET DE MANUTENTION

- 44 ○ Lege / MFR de Legé
Modalité : **APPR**

CAP MAINTENANCE DES MATERIELS OPTION C MATERIELS D'ESPACES VERTS

- 44 ● Guérande / Lycée professionnel
Olivier Guichard
Modalité : **SCOL**
- 44 ○ Lege / MFR de Legé
Modalité : **APPR**
- 44 ● Nantes / EREA La Rivière
Modalité : **SCOL**
- 53 ○ Laval / CFP URMA Mayenne
Modalité : **APPR**
- 85 ○ La Roche-sur-Yon / CFP
URMA Vendée
Modalité : **APPR**

CAP MAINTENANCE DES VEHICULES OPTION A VOITURES PARTICULIERS

- 44 ● Machecoul-Saint-Même / Lycée
professionnel Louis Armand
Modalité : **SCOL**
- 44 ● Nantes / Lycée polyvalent
Gaspard Monge - La Chauvinière
Modalité : **SCOL**
- 44 ○ Saint-Nazaire / CFP URMA
Loire-Atlantique
Modalité : **APPR**
- 44 ■ Saint-Sébastien-sur-Loire /
Lycée polyvalent Saint-
Joseph La Joliverie
Modalité : **SCOL**
- 44 ○ Sainte-Luce-sur-Loire / CFP
URMA Loire-Atlantique
Modalité : **APPR**
- 49 ○ Angers / CFP URMA Maine-et-Loire
Modalité : **APPR**
- 49 ○ Montreuil-Bellay / MFR
CFA La Rousselière
Modalité : **APPR**
- 53 ○ Laval / CFP URMA Mayenne
Modalité : **APPR**
- 53 ○ Laval / CFP URMA Mayenne
Modalité : **APPR**
- 72 ○ Le Mans / CCI de la Sarthe
Modalité : **APPR**

- 72 ● Le Mans / Lycée polyvalent Le Mans sud
Modalité : **SCOL**
- 85 ○ La Roche-sur-Yon / CFP URMA Vendée
Modalité : **APPR**
- 85 ■ La Roche-sur-Yon / LP Saint François d'Assise
Modalité : **SCOL**
- 85 ● Les Sables-d'Olonne / Lycée professionnel Éric Tabarly
Modalité : **SCOL**
- 85 ○ Moulleron-Saint-Germain / MFR de Moulleron-en-Pareds
Modalité : **APPR**

CAP MAINTENANCE DES VEHICULES OPTION B VEHICULES DE TRANSPORT ROUTIER

- 44 ○ Sainte-Luce-sur-Loire / CFP URMA Loire-Atlantique
Modalité : **APPR**
- 49 ○ Montreuil-Bellay / MFR CFA La Rousselière
Modalité : **APPR**
- 72 ○ Le Mans / CCI de la Sarthe
Modalité : **APPR**
- 85 ● La Roche-sur-Yon / Lycée polyvalent Rosa Parks
Modalité : **APPR**

CAP MAINTENANCE DES VEHICULES OPTION C MOTOCYCLES

- 44 ● Paimboeuf / Lycée professionnel Albert Chassagne
Modalité : **SCOL / APPR 2^e année**
- 72 ○ Le Mans / CCI de la Sarthe
Modalité : **APPR**
- 85 ○ La Roche-sur-Yon / CFP URMA Vendée
Modalité : **APPR**

CAP PEINTRE AUTOMOBILE

- 44 ■ Saint-Sébastien-sur-Loire / Lycée polyvalent Saint-Joseph La Joliverie
Modalité : **SCOL**
- 49 ● Loire-Autthon / Lycée de Narcé
Modalité : **SCOL**

CAPA TRAVAUX FORESTIERS

- 72 ○ La Ferté-Bernard / MFR - CFA Les Forges
Modalité : **APPR**

2^{DE} PRO METIERS DE L'AERONAUTIQUE

- 44 ● Saint-Nazaire / Lycée professionnel Brossaud-Blanchon
Modalité : **SCOL**

2^{DE} PRO METIERS DE LA MAINTENANCE DES MATERIELS ET DES VEHICULES

- 44 ● Châteaubriant / Lycée polyvalent Guy Môquet - Etienne Lenoir
Modalité : **SCOL**
- 44 ● Guérande / Lycée professionnel Olivier Guichard
Modalité : **SCOL**
- 44 ● Machecoul-Saint-Même / Lycée professionnel Louis Armand
Modalité : **SCOL**
- 44 ● Nantes / Lycée polyvalent Gaspard Monge - La Chauvinière
Modalité : **SCOL**
- 44 ● Paimboeuf / Lycée professionnel Albert Chassagne
Modalité : **SCOL**
- 44 ■ Saint-Sébastien-sur-Loire / Lycée polyvalent Saint-Joseph La Joliverie
Modalité : **SCOL**

- 49 ■ Beaupréau-en-Mauges / Lycée professionnel Dom Sortais
Modalité : **SCOL**
- 49 ● Loire-Autthon / Lycée de Narcé
Modalité : **SCOL**
- 53 ● Château-Gontier-sur-Mayenne / Lycée professionnel Pierre et Marie Curie
Modalité : **SCOL**
- 53 ● Mayenne / Lycée professionnel Léonard de Vinci
Modalité : **SCOL**
- 72 ● La Ferté-Bernard / Lycée polyvalent Robert Garnier
Modalité : **SCOL**
- 72 ● Le Mans / Lycée polyvalent Le Mans sud
Modalité : **SCOL**
- 72 ● Montval-sur-Loir / Lycée professionnel Maréchal Leclerc de Hauteclocque
Modalité : **SCOL**
- 72 ● Saint-Calais / Lycée professionnel Jean Rondeau
Modalité : **SCOL**
- 85 ■ La Roche-sur-Yon / LP Saint François d'Assise
Modalité : **SCOL**
- 85 ● La Roche-sur-Yon / Lycée polyvalent Rosa Parks
Modalité : **SCOL**
- 85 ● Les Sables-d'Olonne / Lycée professionnel Éric Tabarly
Modalité : **SCOL**

2^{DE} PRO PRODUCTIONS

- 44 ■ Ancenis-Saint-Géréon / Lycée Briacé - site d'Ancenis
Modalité : **SCOL**
- 44 ■ Carquefou / MFR Carquefou
Modalité : **SCOL**
- 44 ■ Derval / Lycée Saint-Clair Blain-Derval site de Derval
Modalité : **SCOL**
- 44 ● Guérande / Lycée professionnel Olivier Guichard
Modalité : **SCOL**
- 44 ■ Le Landreau / LEGTAP Briacé
Modalité : **SCOL**
- 44 ■ Le Pellerin / Lycée agricole privé Saint Gabriel Nantes Océan
Modalité : **SCOL**

- 44 ■ Legé / MFR de Legé
Modalité : **SCOL**

- 44 ■ Machecoul-Saint-Même / MFR de Machecoul
Modalité : **SCOL**

- 44 ● Nantes / LPA de Nantes Grand Blottereau
Modalité : **SCOL**

- 44 ● Saint-Herblain / LEGTA Jules Rieffel
Modalité : **SCOL**

- 49 ● Angers / LEGTA Le Fresne
Modalité : **SCOL**

- 49 ■ Beaupréau-en-Mauges / MFR des Mauges
Modalité : **SCOL**

- 49 ■ Chalonnes-sur-Loire / MFR de Chalonnes
Modalité : **SCOL**

- 49 ■ Chemillé-en-Anjou / MFR de Chemillé en Anjou
Modalité : **SCOL**

- 49 ■ Les Hauts-d'Anjou / MFR Champigné
Modalité : **SCOL**

- 49 ■ Les Ponts-de-Cé / Campus de Pouillé
Modalité : **SCOL**

- 49 ● Montreuil-Bellay / Lycée professionnel agricole Edgard Pisani
Modalité : **SCOL**

- 49 ■ Montreuil-Bellay / MFR de Montreuil-Bellay
Modalité : **SCOL**

- 49 ■ Ombrière d'Anjou / MFR de Pouancé
Modalité : **SCOL**

- 49 ■ Segré-en-Anjou-Bleu / MFR de Segré
Modalité : **SCOL**

- 53 ● Château-Gontier-sur-Mayenne / Lycée des métiers de l'agriculture du Haut Anjou
Modalité : **SCOL**

- 53 ■ Craon / MFR de l'Hippodrome
Modalité : **SCOL**

- 53 ● Laval / LEGTA de Laval
Modalité : **SCOL**

- 53 ■ Laval / MFR La Pignerie
Modalité : **SCOL**

- 53 ■ Mayenne / LEGTAP Rochefeuille
Modalité : **SCOL**

- 53 ■ Pré-en-Pail Saint-Samson / MFR de Pré-en-Pail
Modalité : **SCOL**

- 53 ■ Saint-Berthevin / MFR de Saint-Berthevin
Modalité : **SCOL**

- 72 ■ Bernay-Neuvy-en-Champagne / MFR Bernay en Champagne
Modalité : **SCOL**

- 72 ● Rouillon / LEGTA La Germinière
Modalité : **SCOL**

- 72 ■ Sablé-sur-Sarthe / LEAP Val de Sarthe
Modalité : **SCOL**

- 72 ■ Verneil-le-Chétif / MFR de Verneil-le-Chétif
Modalité : **SCOL**

- 85 ■ Bournezeau / MFR de Bournezeau
Modalité : **SCOL**

- 85 ■ Challans / MFR de Challans
Modalité : **SCOL**

- 85 ■ La Roche-sur-Yon / Ecole Les Etablières
Modalité : **SCOL**

- 85 ■ Moulleron-Saint-Germain / MFR de Moulleron-en-Pareds
Modalité : **SCOL**

- 85 ■ Pouzauges / MFR de Pouzauges
Modalité : **SCOL**

- 85 ■ Rives de l'Yon / IREO de Saint-Florent-des-Bois
Modalité : **SCOL**

- 85 ● Sainte-Gemme-la-Plaine / LEGTA Luçon Pétré
Modalité : **SCOL**

- 85 ■ Venansault / MFR de Venansault
Modalité : **SCOL**

BAC PRO AERONAUTIQUE OPTION AVIONIQUE

- 44 ● Saint-Nazaire / Lycée professionnel Brossaud-Blanchon
Modalité : **SCOL / APPR 2^e et 3^e année**

BAC PRO AERONAUTIQUE OPTION STRUCTURE

- 44 ○ Bouguenais / FabAcademy du Pôle formation de l'UIMM
Modalité : **APPR**

BAC PRO AVIATION GENERALE

- 44 ● Saint-Nazaire / Lycée professionnel Brossaud-Blanchon
Modalité : **SCOL / APPR 2^e et 3^e année**

BAC PRO CARROSSIER PEINTRE AUTOMOBILE

- 44 ● Nantes / Lycée polyvalent Gaspard Monge - La Chauvinière
Modalité : **SCOL / APPR 3^e année**
- 44 ■ Saint-Sébastien-sur-Loire / Lycée polyvalent Saint-Joseph La Joliverie
Modalité : **SCOL**
- 44 ○ Sainte-Luce-sur-Loire / CFP URMA Loire-Atlantique
Modalité : **APPR**
- 49 ● Loire-Autthon / Lycée de Narcé
Modalité : **SCOL**

- 72 ● Le Mans / Lycée polyvalent Le Mans sud
Modalité : **SCOL / APPR 2^e et 3^e année**

- 85 ○ La Roche-sur-Yon / CFP URMA Vendée
Modalité : **APPR**

- 85 ■ La Roche-sur-Yon / LP Saint François d'Assise
Modalité : **SCOL / APPR 2^e et 3^e année**

BAC PRO CONSTRUCTION DES CARROSSERIES

- 44 ● Nantes / Lycée polyvalent Gaspard Monge - La Chauvinière
Modalité : **SCOL / APPR 3^e année**
- 49 ● Loire-Autthon / Lycée de Narcé
Modalité : **SCOL**

BAC PRO MAINTENANCE DES MATERIELS OPTION A MATERIELS AGRICOLES

- 44 ○ Lege / MFR de Legé
Modalité : **APPR**
- 49 ■ Beaupréau-en-Mauges / Lycée professionnel Dom Sortais
Modalité : **SCOL**
- 49 ● Loire-Autthon / Lycée de Narcé
Modalité : **SCOL / APPR**
- 53 ○ Laval / CFP URMA Mayenne
Modalité : **APPR**
- 72 ○ Rouillon / CFA La Germinière
Modalité : **APPR**
- 85 ○ La Roche-sur-Yon / CFP URMA Vendée
Modalité : **APPR**
- 85 ○ Moulleron-Saint-Germain / MFR de Moulleron-en-Pareds
Modalité : **APPR**

BAC PRO MAINTENANCE DES MATERIELS OPTION B MATERIELS DE CONSTRUCTION ET DE MANUTENTION

- 49 ● Loire-Autthon / Lycée de Narcé
Modalité : **SCOL / APPR**
- 85 ● La Roche-sur-Yon / Lycée polyvalent Rosa Parks
Modalité : **SCOL / APPR 2^e et 3^e année**
- 85 ○ Moulleron-Saint-Germain / MFR de Moulleron-en-Pareds
Modalité : **APPR**

BAC PRO MAINTENANCE DES MATERIELS OPTION C MATERIELS D'ESPACES VERTS

- 44 ● Guérande / Lycée professionnel Olivier Guichard
Modalité : **SCOL**
- 49 ■ Beaupréau-en-Mauges / Lycée professionnel Dom Sortais
Modalité : **SCOL**
- 49 ● Loire-Autthon / Lycée de Narcé
Modalité : **SCOL / APPR**
- 53 ○ Laval / CFP URMA Mayenne
Modalité : **APPR**
- 72 ● Montval-sur-Loir / Lycée professionnel Maréchal Leclerc de Hauteclocque
Modalité : **SCOL**
- 85 ○ La Roche-sur-Yon / CFP URMA Vendée
Modalité : **APPR**
- 85 ○ Moulleron-Saint-Germain / MFR de Moulleron-en-Pareds
Modalité : **APPR**

BAC PRO MAINTENANCE DES VEHICULES OPTION A VOITURES PARTICULIERS

- 44 ● Châteaubriant / Lycée polyvalent Guy Môquet - Etienne Lenoir
Modalité : **SCOL**

- Établissement public
- Établissement privé
- Établissement privé hors contrat
- CFA (Centre de formation d'apprentis)

Modalités de formation
SCOL Formation scolaire
APPR Formation en apprentissage

RETROUVEZ LES COORDONNÉES DES ÉTABLISSEMENTS EN PAGES 86-110

- 44 ● Guérande / Lycée professionnel Olivier Guichard
Modalité : **SCOL**
- 44 ● Machecoul-Saint-Même / Lycée professionnel Louis Armand
Modalité : **SCOL**
- 44 ● Nantes / Lycée polyvalent Gaspard Monge - La Chauvinière
Modalité : **SCOL**
- 44 ○ Saint-Nazaire / CFP URMA Loire-Atlantique
Modalité : **APPR**
- 44 ■ Saint-Sébastien-sur-Loire / Lycée polyvalent Saint-Joseph La Joliverie
Modalité : **SCOL**
- 44 ○ Sainte-Luce-sur-Loire / CFP URMA Loire-Atlantique
Modalité : **APPR**
- 49 ○ Angers / CFP URMA Maine-et-Loire
Modalité : **APPR**
- 49 ○ Cholet / CCI de Maine et Loire Eurespace Formation
Modalité : **APPR**
- 49 ● Loire-Authion / Lycée de Narcé
Modalité : **SCOL**
- 49 ○ Montreuil-Bellay / MFR CFA La Rousselière
Modalité : **APPR**
- 53 ○ Laval / CFP URMA Mayenne
Modalité : **APPR**
- 53 ● Mayenne / Lycée professionnel Léonard de Vinci
Modalité : **SCOL**
- 72 ■ Allonnes / Ecole de Production - Garage Ecole du Mans
Modalité : **SCOL**
- 72 ● La Ferté-Bernard / Lycée polyvalent Robert Garnier
Modalité : **SCOL / APPR 3^e année**
- 72 ● Le Mans / Lycée polyvalent Le Mans sud
Modalité : **SCOL / APPR 2^e et 3^e année**
- 85 ○ La Roche-sur-Yon / CFP URMA Vendée
Modalité : **APPR**
- 85 ■ La Roche-sur-Yon / LP Saint François d'Assise
Modalité : **SCOL / APPR 2^e et 3^e année**
- 85 ● Les Sables-d'Olonne / Lycée professionnel Éric Tabarly
Modalité : **SCOL / APPR 2^e et 3^e année**
- 85 ○ Moulleron-Saint-Germain / MFR de Moulleron-en-Pareds
Modalité : **APPR**

BAC PRO MAINTENANCE DES VEHICULES OPTION B VEHICULES DE TRANSPORT ROUTIER

- 44 ● Châteaubriant / Lycée polyvalent Guy Môquet - Etienne Lenoir
Modalité : **SCOL**
- 44 ○ Sainte-Luce-sur-Loire / CFP URMA Loire-Atlantique
Modalité : **APPR**
- 53 ● Mayenne / Lycée professionnel Léonard de Vinci
Modalité : **SCOL / APPR 2^e et 3^e année**
- 72 ● Saint-Calais / Lycée professionnel Jean Rondeau
Modalité : **SCOL / APPR 2^e et 3^e année**
- 85 ○ Moulleron-Saint-Germain / MFR de Moulleron-en-Pareds
Modalité : **APPR**

BAC PRO MAINTENANCE DES VEHICULES OPTION C MOTOCYCLES

- 44 ● Paimboeuf / Lycée professionnel Albert Chassagne
Modalité : **SCOL**
- 53 ● Château-Gontier-sur-Mayenne / Lycée professionnel Pierre et Marie Curie
Modalité : **SCOL / APPR 2^e et 3^e année**
- 72 ● Montval-sur-Loir / Lycée professionnel Maréchal Leclerc de Hauteclouque
Modalité : **SCOL**

BAC PRO AG AGROEQUIPEMENT

- 44 ■ Derval / Lycée Saint-Clair Blain-Derval
Modalité : **SCOL / APPR**
- 44 ■ Legé / MFR de Legé
Modalité : **SCOL / APPR**
- 49 ○ Chemillé-en-Anjou / MFR de Chemillé en Anjou
Modalité : **SCOL / APPR**
- 53 ○ Laval / MFR La Pignerie
Modalité : **SCOL / APPR**
- 72 ● Rouillon / LEGTA La Germinière
Modalité : **SCOL / APPR**
- 85 ○ Moulleron-Saint-Germain / MFR de Moulleron-en-Pareds
Modalité : **SCOL / APPR**

BÂTIMENT, TRAVAUX PUBLICS

CAP CARRELEUR MOSAÏSTE

- 44 ○ Saint-Herblain / BTP CFA Loire Atlantique
Modalité : **APPR**
- 44 ○ Saint-Sébastien-sur-Loire / CFA des Compagnons du Devoir et du Tour de France
Modalité : **APPR**
- 49 ○ Angers / BTP CFA Maine-et-Loire
Modalité : **APPR**
- 53 ○ Laval / CFP URMA Mayenne
Modalité : **APPR**
- 72 ● Changé / EREA Raphaël Elizé
Modalité : **SCOL / APPR 2^e année**
- 72 ○ Le Mans / BTP CFA Sarthe
Modalité : **APPR**
- 72 ○ Saint-Paterne - Le Chevain / Bâtiment CFA Alençon
Modalité : **APPR**
- 85 ○ La Roche-sur-Yon / BTP CFA Vendée
Modalité : **APPR**

CAP CHARPENTIER BOIS

- 44 ● Nantes / Lycée professionnel Michelet
Modalité : **SCOL**
- 44 ○ Saint-Brevin-les-Pins / BTP CFA Loire Atlantique
Modalité : **APPR**
- 44 ○ Saint-Herblain / BTP CFA Loire Atlantique
Modalité : **APPR**
- 44 ○ Saint-Sébastien-sur-Loire / CFA des Compagnons du Devoir et du Tour de France
Modalité : **APPR**
- 49 ○ Angers / CFA des Compagnons du Devoir et du Tour de France
Modalité : **APPR**

- 49 ○ Les Hauts-d'Anjou / MFR Champigné
Modalité : **APPR**
- 53 ○ Laval / CFP URMA Mayenne
Modalité : **APPR**
- 72 ○ Le Mans / BTP CFA Sarthe
Modalité : **APPR**
- 72 ○ Saint-Paterne - Le Chevain / Bâtiment CFA Alençon
Modalité : **APPR**
- 85 ○ La Roche-sur-Yon / BTP CFA Vendée
Modalité : **APPR**

CAP CONSTRUCTEUR DE RESEAUX DE CANALISATIONS DE TRAVAUX PUBLICS

- 44 ● Nantes / Lycée professionnel Michelet
Modalité : **SCOL / APPR**
- 49 ● Loire-Authion / Lycée de Narcé
Modalité : **SCOL / APPR**
- 85 ● La Roche-sur-Yon / Lycée polyvalent Rosa Parks
Modalité : **APPR**

CAP CONSTRUCTEUR DE ROUTES ET D'AMENAGEMENTS URBAINS

- 44 ● Nantes / Lycée professionnel Michelet
Modalité : **APPR**
- 49 ● Loire-Authion / Lycée de Narcé
Modalité : **APPR**
- 85 ● La Roche-sur-Yon / Lycée polyvalent Rosa Parks
Modalité : **APPR**

CAP COUVREUR

- 44 ○ Nantes / CFA des Compagnons du Devoir et du Tour de France
Modalité : **APPR**
- 44 ○ Saint-Brevin-les-Pins / BTP CFA Loire Atlantique
Modalité : **APPR**
- 44 ○ Saint-Herblain / BTP CFA Loire Atlantique
Modalité : **APPR**
- 49 ○ Angers / BTP CFA Maine-et-Loire
Modalité : **APPR**
- 53 ○ Laval / CFP URMA Mayenne
Modalité : **APPR**
- 53 ● Laval / Lycée professionnel Gaston Lesnard
Modalité : **SCOL**
- 72 ○ Le Mans / BTP CFA Sarthe
Modalité : **APPR**
- 72 ○ Saint-Paterne - Le Chevain / Bâtiment CFA Alençon
Modalité : **APPR**
- 85 ○ La Roche-sur-Yon / BTP CFA Vendée
Modalité : **APPR**

CAP ELECTRICIEN

- 44 ■ Carquefou / Ecole de production - Groupe ICAM
Modalité : **SCOL**
- 44 ○ Nantes / CFA Martello métiers de l'électricité
Modalité : **APPR**
- 44 ● Nantes / Lycée polyvalent Gaspard Monge - La Chauvinière
Modalité : **SCOL**
- 44 ● Nantes / Lycée professionnel Michelet
Modalité : **SCOL**

- 44 ■ Nantes / Lycée professionnel privé Saint-Félix La Salle
Modalité : **SCOL**
- 44 ● Paimboeuf / Lycée professionnel Albert Chassagne
Modalité : **SCOL / APPR 2^e année**
- 44 ● Pontchâteau / Lycée polyvalent de Pontchâteau
Modalité : **SCOL / APPR 2^e année**
- 44 ○ Saint-Brevin-les-Pins / BTP CFA Loire Atlantique
Modalité : **APPR**
- 44 ○ Saint-Étienne-de-Montluc / CFA MFR de Saint-Etienne-de-Montluc
Modalité : **APPR**
- 44 ■ Saint-Gilles-Croix-de-Vie / Ecole de production - Groupe ICAM
Modalité : **SCOL**
- 44 ● Saint-Nazaire / Lycée professionnel Brossaud-Blanchon
Modalité : **SCOL**
- 49 ○ Angers / BTP CFA Maine-et-Loire
Modalité : **APPR**
- 49 ■ Beaupréau-en-Mauges / Lycée professionnel Dom Sortais
Modalité : **SCOL**
- 49 ● Cholet / Lycée polyvalent Fernand Renaudeau
Modalité : **SCOL**
- 49 ● Trélazé / Lycée professionnel Ludovic Ménard
Modalité : **SCOL**
- 53 ● Evron / Lycée polyvalent Raoul Vadepiéd
Modalité : **SCOL / APPR 2^e année**
- 53 ○ Laval / CFP URMA Mayenne
Modalité : **APPR**
- 53 ● Laval / Lycée professionnel Gaston Lesnard
Modalité : **SCOL**
- 72 ● La Flèche / Lycée polyvalent d'Estournelles de Constant
Modalité : **SCOL**
- 72 ○ Le Mans / BTP CFA Sarthe
Modalité : **APPR**
- 72 ■ Pruilhès-le-Chétif / Lycée polyvalent Saint-Joseph La Salle
Modalité : **SCOL**
- 72 ○ Saint-Paterne - Le Chevain / Bâtiment CFA Alençon
Modalité : **APPR**
- 85 ○ La Roche-sur-Yon / BTP CFA Vendée
Modalité : **APPR**
- 85 ■ La Roche-sur-Yon / LP Saint François d'Assise
Modalité : **APPR**
- 85 ● Saint-Gilles-Croix-de-Vie / Lycée polyvalent Adeline Boutain
Modalité : **SCOL**

CAP INTERVENTIONS EN MAINTENANCE TECHNIQUE DES BATIMENTS

- 44 ● Nantes / Lycée professionnel Michelet
Modalité : **SCOL**
- 44 ■ Saint-Sébastien-sur-Loire / Lycée polyvalent Saint-Joseph La Joliverie
Modalité : **SCOL**
- 49 ■ Angers / Lycée professionnel privé Joseph Wresinski
Modalité : **SCOL**
- 49 ● Saumur / Lycée polyvalent Sadi Carnot - Jean Bertin
Modalité : **SCOL**
- 72 ■ Pruilhès-le-Chétif / Lycée polyvalent Saint-Joseph La Salle
Modalité : **SCOL**

- 72 ● Sablé-sur-Sarthe / Lycée polyvalent Raphaël Elizé
Modalité : **SCOL**
- 85 ■ Fontenay-le-Comte / Lycée polyvalent Notre-Dame
Modalité : **SCOL / APPR 2^e année**
- 85 ■ La Roche-sur-Yon / Ecole de production des Etablières
Modalité : **SCOL**
- 85 ■ La Roche-sur-Yon / LP Saint François d'Assise
Modalité : **APPR**
- 85 ● Saint-Gilles-Croix-de-Vie / MFR Saint Gilles Croix de Vie
Modalité : **APPR**

CAP MAÇON

- 44 ● Clisson / Lycée polyvalent Aimé Césaire
Modalité : **SCOL / APPR 2^e année**
- 44 ● Nantes / CFA des Compagnons du Devoir et du Tour de France
Modalité : **APPR**
- 44 ● Nantes / EREA La Rivière
Modalité : **SCOL**
- 44 ● Nantes / Lycée professionnel Michelet
Modalité : **SCOL**
- 44 ● Saint-Brevin-les-Pins / BTP CFA Loire Atlantique
Modalité : **APPR**
- 44 ● Saint-Herblain / BTP CFA Loire Atlantique
Modalité : **APPR**
- 49 ● Angers / BTP CFA Maine-et-Loire
Modalité : **APPR**
- 49 ● Cholet / CCI de Maine et Loire Eurespace Formation
Modalité : **APPR**
- 49 ● Les Hauts-d'Anjou / MFR Champigné
Modalité : **APPR**
- 49 ● Saint-Barthélémy-d'Anjou / EREA Les Terres Rouges
Modalité : **SCOL**
- 49 ● Saumur / CCI de Maine et Loire Espace Formation Saumurois
Modalité : **APPR**
- 53 ● Laval / CFP URMA Mayenne
Modalité : **APPR**
- 72 ● Changé / EREA Raphaël Elizé
Modalité : **SCOL**
- 72 ● Le Mans / BTP CFA Sarthe
Modalité : **APPR**
- 72 ● Le Mans / Lycée professionnel Funay-Hélène Boucher
Modalité : **SCOL**
- 72 ● Saint-Paterne - Le Chevain / Bâtiment CFA Alençon
Modalité : **APPR**
- 85 ● La Roche-sur-Yon / BTP CFA Vendée
Modalité : **APPR**
- 85 ● La Roche-sur-Yon / Lycée polyvalent Rosa Parks
Modalité : **SCOL**
- 85 ● Saint-Gilles-Croix-de-Vie / MFR Saint Gilles Croix de Vie
Modalité : **APPR**

CAP MENUISIER ALUMINIUM-VERRE

- 44 ■ Saint-Sébastien-sur-Loire / Lycée polyvalent Saint-Joseph La Joliverie
Modalité : **SCOL**
- 49 ● Angers / GRETA-CFA 49
Modalité : **APPR**
- 72 ● Le Mans / Lycée professionnel Funay-Hélène Boucher
Modalité : **SCOL**

CAP MENUISIER FABRICANT

- 44 ■ Châteaubriant / Ecole de production - WOOD'UP
Modalité : **SCOL**

- 44 ● Nantes / Lycée professionnel Michelet
Modalité : **SCOL**
- 44 ● Saint-Brevin-les-Pins / BTP CFA Loire Atlantique
Modalité : **APPR**
- 44 ● Saint-Herblain / BTP CFA Loire Atlantique
Modalité : **APPR**
- 44 ● Saint-Sébastien-sur-Loire / CFA des Compagnons du Devoir et du Tour de France
Modalité : **APPR**
- 49 ● Angers / BTP CFA Maine-et-Loire
Modalité : **APPR**
- 49 ● Angers / CFA des Compagnons du Devoir et du Tour de France
Modalité : **APPR**
- 49 ● Cholet / Lycée polyvalent Fernand Renaudeau
Modalité : **SCOL**
- 49 ● Les Hauts-d'Anjou / MFR Champigné
Modalité : **APPR**
- 49 ● Loire-Authion / Lycée de Narcé
Modalité : **SCOL**
- 49 ● Saint-Barthélémy-d'Anjou / EREA Les Terres Rouges
Modalité : **SCOL**
- 53 ● Laval / CFP URMA Mayenne
Modalité : **APPR**
- 53 ● Laval / Lycée professionnel Gaston Lesnard
Modalité : **SCOL**
- 72 ● Changé / EREA Raphaël Elizé
Modalité : **SCOL / APPR 2^e année**
- 72 ● Le Mans / BTP CFA Sarthe
Modalité : **APPR**
- 72 ● Le Mans / Lycée professionnel Funay-Hélène Boucher
Modalité : **SCOL**
- 72 ● Mamers / Lycée polyvalent de Perseigne
Modalité : **SCOL**
- 72 ● Montval-sur-Loir / Lycée professionnel Maréchal Leclerc de Hauteclocque
Modalité : **SCOL**
- 72 ● Saint-Paterne - Le Chevain / Bâtiment CFA Alençon
Modalité : **APPR**
- 85 ■ Fontenay-le-Comte / Lycée polyvalent Notre-Dame
Modalité : **SCOL / APPR 2^e année**
- 85 ● La Roche-sur-Yon / BTP CFA Vendée
Modalité : **APPR**
- 85 ● La Roche-sur-Yon / Lycée polyvalent Rosa Parks
Modalité : **SCOL**
- 85 ● Les Herbiers / Lycée polyvalent Jean Monnet
Modalité : **SCOL**
- 85 ● Talmont-Saint-Hilaire / CFA MFR de Talmont
Modalité : **APPR**

CAP MENUISIER INSTALLATEUR

- 44 ● Saint-Brevin-les-Pins / BTP CFA Loire Atlantique
Modalité : **APPR**
- 44 ● Saint-Herblain / BTP CFA Loire Atlantique
Modalité : **APPR**
- 44 ● Saint-Nazaire / Lycée professionnel André Boulloche
Modalité : **SCOL / APPR 2^e année**
- 44 ● Saint-Sébastien-sur-Loire / CFA des Compagnons du Devoir et du Tour de France
Modalité : **APPR**
- 49 ● Angers / BTP CFA Maine-et-Loire
Modalité : **APPR**
- 49 ● Les Hauts-d'Anjou / MFR Champigné
Modalité : **APPR**
- 72 ● Changé / EREA Raphaël Elizé
Modalité : **SCOL**

- 72 ● Le Mans / BTP CFA Sarthe
Modalité : **APPR**
- 72 ● Saint-Paterne - Le Chevain / Bâtiment CFA Alençon
Modalité : **APPR**
- 85 ● La Roche-sur-Yon / BTP CFA Vendée
Modalité : **APPR**

CAP METALLIER

- 44 ● Nantes / EREA La Rivière
Modalité : **SCOL**
- 44 ● Saint-Herblain / BTP CFA Loire Atlantique
Modalité : **APPR**
- 44 ■ Saint-Sébastien-sur-Loire / Lycée polyvalent Saint-Joseph La Joliverie
Modalité : **SCOL**
- 49 ● Angers / BTP CFA Maine-et-Loire
Modalité : **APPR**
- 49 ● Angers / CFA des Compagnons du Devoir et du Tour de France
Modalité : **APPR**
- 49 ● Saint-Barthélémy-d'Anjou / EREA Les Terres Rouges
Modalité : **SCOL**
- 49 ■ Saumur / Ecole de production T'Cap T'Pro
Modalité : **SCOL**
- 53 ■ Château-Gontier-sur-Mayenne / Ecole de production Metallik vallée
Modalité : **SCOL**
- 53 ● Château-Gontier-sur-Mayenne / Lycée professionnel Pierre et Marie Curie
Modalité : **APPR**
- 53 ● Laval / Lycée professionnel Robert Buron
Modalité : **SCOL**
- 72 ● Arnage / Lycée professionnel Claude Chappe
Modalité : **SCOL / APPR**
- 85 ● Fontenay-le-Comte / Lycée polyvalent François Rabelais
Modalité : **SCOL / APPR 2^e année**
- 85 ● La Roche-sur-Yon / BTP CFA Vendée
Modalité : **APPR**

CAP METIERS DU PLATRE ET DE L'ISOLATION

- 44 ● Nantes / CFA des Compagnons du Devoir et du Tour de France
Modalité : **APPR**
- 44 ● Nantes / Lycée professionnel Michelet
Modalité : **SCOL**
- 44 ● Saint-Herblain / BTP CFA Loire Atlantique
Modalité : **APPR**
- 49 ● Angers / BTP CFA Maine-et-Loire
Modalité : **APPR**
- 53 ● Laval / CFP URMA Mayenne
Modalité : **APPR**
- 72 ● Le Mans / BTP CFA Sarthe
Modalité : **APPR**
- 72 ● Saint-Paterne - Le Chevain / Bâtiment CFA Alençon
Modalité : **APPR**
- 85 ● La Roche-sur-Yon / BTP CFA Vendée
Modalité : **APPR**

CAP MONTEUR EN INSTALLATIONS SANITAIRES

- 44 ● Nantes / Lycée professionnel Michelet
Modalité : **SCOL**
- 44 ● Saint-Brevin-les-Pins / BTP CFA Loire Atlantique
Modalité : **APPR**
- 44 ● Saint-Herblain / BTP CFA Loire Atlantique
Modalité : **APPR**

- 44 ● Saint-Nazaire / Lycée professionnel André Boulloche
Modalité : **SCOL / APPR 2^e année**
- 44 ● Saint-Sébastien-sur-Loire / CFA des Compagnons du Devoir et du Tour de France
Modalité : **APPR**
- 49 ● Angers / BTP CFA Maine-et-Loire
Modalité : **APPR**
- 49 ● Cholet / Lycée polyvalent Fernand Renaudeau
Modalité : **SCOL**
- 53 ● Laval / CFP URMA Mayenne
Modalité : **APPR**
- 72 ● Changé / EREA Raphaël Elizé
Modalité : **SCOL / APPR 2^e année**
- 72 ● Le Mans / BTP CFA Sarthe
Modalité : **APPR**
- 72 ● Saint-Paterne - Le Chevain / Bâtiment CFA Alençon
Modalité : **APPR**
- 85 ● La Roche-sur-Yon / BTP CFA Vendée
Modalité : **APPR**
- 85 ● Saint-Gilles-Croix-de-Vie / Lycée polyvalent Adeline Boutain
Modalité : **SCOL**

CAP MONTEUR EN INSTALLATIONS THERMIQUES

- 44 ● Saint-Brevin-les-Pins / BTP CFA Loire Atlantique
Modalité : **APPR**
- 44 ● Saint-Herblain / BTP CFA Loire Atlantique
Modalité : **APPR**
- 49 ● Angers / BTP CFA Maine-et-Loire
Modalité : **APPR**
- 49 ■ Beaupréau-en-Mauges / Lycée professionnel Dom Sortais
Modalité : **SCOL**
- 53 ● Laval / CFP URMA Mayenne
Modalité : **APPR**
- 53 ● Laval / Lycée professionnel Gaston Lesnard
Modalité : **SCOL**
- 72 ● Le Mans / BTP CFA Sarthe
Modalité : **APPR**
- 72 ● Le Mans / Lycée professionnel Funay-Hélène Boucher
Modalité : **SCOL**
- 72 ● Saint-Paterne - Le Chevain / Bâtiment CFA Alençon
Modalité : **APPR**
- 85 ● La Roche-sur-Yon / BTP CFA Vendée
Modalité : **APPR**
- 85 ● Saint-Gilles-Croix-de-Vie / Lycée polyvalent Adeline Boutain
Modalité : **SCOL**

CAP PEINTRE APPLICATEUR DE REVETEMENTS

- 44 ● Nantes / Lycée professionnel Michelet
Modalité : **SCOL**
- 44 ● Saint-Brevin-les-Pins / BTP CFA Loire Atlantique
Modalité : **APPR**
- 44 ● Saint-Herblain / BTP CFA Loire Atlantique
Modalité : **APPR**
- 44 ● Saint-Nazaire / Lycée professionnel André Boulloche
Modalité : **SCOL / APPR 2^e année**
- 44 ● Saint-Sébastien-sur-Loire / CFA des Compagnons du Devoir et du Tour de France
Modalité : **APPR**
- 49 ● Angers / BTP CFA Maine-et-Loire
Modalité : **APPR**
- 49 ● Saint-Barthélémy-d'Anjou / EREA Les Terres Rouges
Modalité : **SCOL**
- 53 ● Laval / CFP URMA Mayenne
Modalité : **APPR**

- Établissement public
- Établissement privé
- Établissement privé hors contrat
- CFA (Centre de formation d'apprentis)

Modalités de formation

- SCOL** Formation scolaire
- APPR** Formation en apprentissage

RETROUVEZ LES COORDONNÉES DES ÉTABLISSEMENTS EN PAGES 86 - 110

- 72 ○ Le Mans / BTP CFA Sarthe
Modalité : **APPR**
- 72 ○ Saint-Paterne - Le Chevain /
Bâtiment CFA Alençon
Modalité : **APPR**
- 85 ○ La Roche-sur-Yon /
BTP CFA Vendée
Modalité : **APPR**
- 85 ● La Roche-sur-Yon / Lycée
polyvalent Rosa Parks
Modalité : **SCOL**
- 85 ○ Saint-Gilles-Croix-de-Vie /
MFR Saint Gilles Croix de Vie
Modalité : **APPR**

CAP TAILLEUR DE PIERRE

- 44 ○ Saint-Sébastien-sur-Loire /
CFA des Compagnons du
Devoir et du Tour de France
Modalité : **APPR**
- 49 ○ Les Hauts-d'Anjou /
MFR Champigné
Modalité : **APPR**
- 49 ○ Saumur / CFA des Compagnons
du Devoir et du Tour de France
Modalité : **APPR**

2^{DE} PRO METIERS DE L'AGENCEMENT, DE LA MENUISERIE ET DE L'AMEUBLEMENT

- 44 ● Nantes / Lycée professionnel
François Arago
Modalité : **SCOL**
- 44 ● Nantes / Lycée
professionnel Michelet
Modalité : **SCOL**
- 44 ● Saint-Nazaire / Lycée
professionnel André Bouloche
Modalité : **SCOL**
- 49 ■ Cholet / Lycée Jeanne Delanoue
Modalité : **SCOL**
- 49 ● Cholet / Lycée polyvalent
Fernand Renaudeau
Modalité : **SCOL**
- 49 ● Loire-Autthon / Lycée de Narcé
Modalité : **SCOL**
- 49 ● Saumur / Lycée polyvalent
Sadi Carnot - Jean Bertin
Modalité : **SCOL**
- 53 ● Laval / Lycée professionnel
Gaston Lesnard
Modalité : **SCOL**
- 72 ● Le Mans / Lycée professionnel
Funay-Hélène Boucher
Modalité : **SCOL**
- 72 ● Sablé-sur-Sarthe / Lycée
polyvalent Raphaël Elizé
Modalité : **SCOL**
- 85 ■ Challans / Lycée polyvalent
Notre-Dame
Modalité : **SCOL**
- 85 ■ Fontenay-le-Comte / Lycée
polyvalent Notre-Dame
Modalité : **SCOL**
- 85 ● La Roche-sur-Yon / Lycée
polyvalent Rosa Parks
Modalité : **SCOL**
- 85 ● Les Sables-d'Olonne / Lycée
professionnel Éric Tabarly
Modalité : **SCOL**

2^{DE} PRO METIERS DE LA CONSTRUCTION DURABLE, DU BATIMENT ET DES TRAVAUX PUBLICS

- 44 ● Clisson / Lycée polyvalent
Aimé Césaire
Modalité : **SCOL**

- 44 ● Nantes / Lycée professionnel
François Arago
Modalité : **SCOL**
- 44 ● Nantes / Lycée
professionnel Michelet
Modalité : **SCOL**
- 44 ● Saint-Nazaire / Lycée
professionnel André Bouloche
Modalité : **SCOL**
- 44 ■ Saint-Sébastien-sur-Loire /
Lycée polyvalent Saint-
Joseph La Joliverie
Modalité : **SCOL**
- 49 ● Angers / Lycée professionnel
Henri Dunant
Modalité : **SCOL**
- 49 ● Saumur / Lycée polyvalent
Sadi Carnot - Jean Bertin
Modalité : **SCOL**
- 53 ● Laval / Lycée professionnel
Gaston Lesnard
Modalité : **SCOL**
- 72 ● Arnage / Lycée professionnel
Claude Chappé
Modalité : **SCOL**
- 72 ● Le Mans / Lycée professionnel
Funay-Hélène Boucher
Modalité : **SCOL**
- 85 ● Les Herbiers / Lycée
polyvalent Jean Monnet
Modalité : **SCOL**

2^{DE} PRO METIERS DES ETUDES ET DE LA MODELISATION NUMERIQUE DU BATIMENT

- 44 ● Clisson / Lycée polyvalent
Aimé Césaire
Modalité : **SCOL**
- 44 ● Nantes / Lycée
professionnel Michelet
Modalité : **SCOL**
- 49 ● Angers / Lycée polyvalent
Jean Moulin
Modalité : **SCOL**
- 49 ■ Angers / Lycée professionnel
privé Joseph Wresinski
Modalité : **SCOL**
- 49 ■ Beaupréau-en-Mauges / Lycée
professionnel Dom Sortais
Modalité : **SCOL**
- 49 ● Saumur / Lycée polyvalent
Sadi Carnot - Jean Bertin
Modalité : **SCOL**
- 53 ● Laval / Lycée professionnel
Gaston Lesnard
Modalité : **SCOL**
- 72 ● Le Mans / Lycée professionnel
Funay-Hélène Boucher
Modalité : **SCOL**
- 85 ■ La Roche-sur-Yon / LP
Saint François d'Assise
Modalité : **SCOL**
- 85 ● La Roche-sur-Yon / Lycée
polyvalent Rosa Parks
Modalité : **SCOL**

2^{DE} PRO METIERS DES TRANSITIONS NUMERIQUE ET ENERGETIQUE

- 44 ● Ancenis-Saint-Géréon / Lycée
polyvalent Joubert Emilien Maillard
Modalité : **SCOL**
- 44 ● Châteaubriant / Lycée polyvalent
Guy Môquet - Etienne Lenoir
Modalité : **SCOL**
- 44 ● Coueron / Lycée professionnel
Jean-Jacques Audubon
Modalité : **SCOL**
- 44 ● Nantes / Lycée polyvalent
Gaspard Monge - La Chauvinière
Modalité : **SCOL**
- 44 ● Nantes / Lycée professionnel
François Arago
Modalité : **SCOL**
- 44 ● Nantes / Lycée
professionnel Michelet
Modalité : **SCOL**
- 44 ■ Nantes / Lycée professionnel
privé Saint-Félix La Salle
Modalité : **SCOL**
- 44 ● Pontchâteau / Lycée
polyvalent de Pontchâteau
Modalité : **SCOL**
- 44 ● Rezé / Lycée professionnel
Louis-Jacques Goussier
Modalité : **SCOL**
- 44 ● Saint-Nazaire / Lycée
professionnel André Bouloche
Modalité : **SCOL**
- 44 ● Saint-Nazaire / Lycée
professionnel Brossaud-Blanchon
Modalité : **SCOL**
- 44 ■ Saint-Sébastien-sur-Loire /
Lycée polyvalent Saint-
Joseph La Joliverie
Modalité : **SCOL**
- 49 ● Angers / Lycée polyvalent
Chevroliier
Modalité : **SCOL**
- 49 ● Angers / Lycée polyvalent
Jean Moulin
Modalité : **SCOL**
- 49 ■ Beaupréau-en-Mauges / Lycée
professionnel Dom Sortais
Modalité : **SCOL**
- 49 ● Chemillé-en-Anjou / Lycée
polyvalent de l'Hyrôme
Modalité : **SCOL**
- 49 ● Cholet / Lycée polyvalent
Fernand Renaudeau
Modalité : **SCOL**
- 49 ● Saumur / Lycée polyvalent
Sadi Carnot - Jean Bertin
Modalité : **SCOL**
- 49 ● Segré-en-Anjou-Bleu / Lycée
polyvalent Blaise Pascal
Modalité : **SCOL**
- 49 ● Trélazé / Lycée professionnel
Ludovic Ménard
Modalité : **SCOL**
- 49 ■ Verrières-en-Anjou / Lycée
polyvalent Saint Aubin-La Salle
Modalité : **SCOL**
- 53 ● Evron / Lycée polyvalent
Raoul Vadepiet
Modalité : **SCOL**
- 53 ● Laval / Lycée professionnel
Gaston Lesnard
Modalité : **SCOL**
- 53 ■ Laval / Lycée professionnel
Immaculée Conception
Modalité : **SCOL**
- 53 ● Laval / Lycée professionnel
Robert Buron
Modalité : **SCOL**
- 72 ● Arnage / Lycée professionnel
Claude Chappé
Modalité : **SCOL**
- 72 ● La Ferté-Bernard / Lycée
polyvalent Robert Garnier
Modalité : **SCOL**
- 72 ● La Flèche / Lycée polyvalent
d'Estournelles de Constant
Modalité : **SCOL**
- 72 ● Le Mans / Lycée polyvalent
Gabriel Touchard - Washington
Modalité : **SCOL**

- 72 ● Le Mans / Lycée professionnel
Funay-Hélène Boucher
Modalité : **SCOL**
- 72 ■ Pruilley-le-Chétif / Lycée polyvalent
Saint-Joseph La Salle
Modalité : **SCOL**
- 85 ● Challans / Lycée professionnel
René Couzinet
Modalité : **SCOL**
- 85 ● Fontenay-le-Comte / Lycée
polyvalent François Rabelais
Modalité : **SCOL**
- 85 ■ La Roche-sur-Yon / LP
Saint François d'Assise
Modalité : **SCOL**
- 85 ● La Roche-sur-Yon / Lycée
polyvalent Rosa Parks
Modalité : **SCOL**
- 85 ● Les Herbiers / Lycée
polyvalent Jean Monnet
Modalité : **SCOL**
- 85 ■ Les Sables-d'Olonne / Lycée
polyvalent Sainte-Marie du Port
Modalité : **SCOL**
- 85 ● Saint-Gilles-Croix-de-Vie / Lycée
polyvalent Adeline Boutain
Modalité : **SCOL**
- 85 ■ Saint-Laurent-sur-Sèvre /
Lycée professionnel privé
Saint-Gabriel Saint-Michel
Modalité : **SCOL**

BAC PRO AMENAGEMENT ET FINITION DU BATIMENT

- 44 ● Nantes / Lycée
professionnel Michelet
Modalité : **SCOL**
- 44 ● Saint-Nazaire / Lycée
professionnel André Bouloche
Modalité : **SCOL**
- 49 ● Saumur / Lycée polyvalent
Sadi Carnot - Jean Bertin
Modalité : **SCOL**
- 53 ● Laval / Lycée professionnel
Gaston Lesnard
Modalité : **SCOL / APPR**
2^e et 3^e année
- 72 ● Le Mans / Lycée professionnel
Funay-Hélène Boucher
Modalité : **SCOL / APPR**
2^e et 3^e année

BAC PRO ÉTUDE ET REALISATION D'AGENCEMENT

- 44 ● Nantes / Lycée professionnel
François Arago
Modalité : **SCOL**
- 49 ■ Cholet / Lycée Jeanne Delanoue
Modalité : **SCOL**

BAC PRO INSTALLATEUR EN CHAUFFAGE, CLIMATISATION ET ENERGIES RENOUVELABLES

- 44 ● Nantes / Lycée
professionnel Michelet
Modalité : **SCOL**
- 44 ● Saint-Nazaire / Lycée
professionnel André Bouloche
Modalité : **SCOL / APPR**
2^e et 3^e année
- 49 ○ Angers / CFA des Compagnons
du Devoir et du Tour de France
Modalité : **APPR**
- 49 ● Angers / Lycée polyvalent
Jean Moulin
Modalité : **SCOL**
- 49 ■ Beaupréau-en-Mauges / Lycée
professionnel Dom Sortais
Modalité : **SCOL**

- 49 ● Saumur / Lycée polyvalent Sadi Carnot - Jean Bertin Modalité : **SCOL / APPR 2^e et 3^e année**
- 53 ● Laval / Lycée professionnel Gaston Lesnard Modalité : **SCOL / APPR 2^e et 3^e année**
- 72 ● Le Mans / Lycée professionnel Funay-Hélène Boucher Modalité : **SCOL / APPR 3^e année**
- 85 ○ La Roche-sur-Yon / BTP CFA Vendée Modalité : **APPR**
- 85 ● La Roche-sur-Yon / Lycée polyvalent Rosa Parks Modalité : **SCOL**
- 85 ● Saint-Gilles-Croix-de-Vie / Lycée polyvalent Adeline Boutain Modalité : **SCOL**

BAC PRO INTERVENTIONS SUR LE PATRIMOINE BATI OPTION MAÇONNERIE

- 44 ● Clisson / Lycée polyvalent Aimé Césaire Modalité : **SCOL / APPR 2^e et 3^e année**

BAC PRO MAINTENANCE ET EFFICACITE ENERGETIQUE

- 44 ● Nantes / Lycée polyvalent Gaspard Monge - La Chauvinière Modalité : **SCOL**
- 49 ● Angers / Lycée polyvalent Jean Moulin Modalité : **SCOL / APPR 2^e et 3^e année**

BAC PRO MENUISERIE ALUMINIUM-VERRE

- 44 ● Saint-Nazaire / Lycée professionnel André Bouloche Modalité : **SCOL / APPR 2^e et 3^e année**
- 49 ● Angers / Lycée professionnel Henri Dunant Modalité : **SCOL / APPR 2^e et 3^e année**
- 85 ● Les Herbiers / Lycée polyvalent Jean Monnet Modalité : **SCOL**

BAC PRO METIERS DE L'ELECTRICITE ET DE SES ENVIRONNEMENTS CONNECTES

- 44 ● Ancenis-Saint-Géréon / Lycée polyvalent Joubert Emilien Maillard Modalité : **SCOL**
- 44 ● Châteaubriant / Lycée polyvalent Guy Môquet - Etienne Lenoir Modalité : **SCOL**
- 44 ● Coueron / Lycée professionnel Jean-Jacques Audubon Modalité : **SCOL**
- 44 ○ Nantes / CFA Martello métiers de l'électricité Modalité : **APPR**
- 44 ● Nantes / Lycée polyvalent Gaspard Monge - La Chauvinière Modalité : **SCOL**
- 44 ■ Nantes / Lycée professionnel privé Saint-Félix La Salle Modalité : **SCOL / APPR 2^e et 3^e année**
- 44 ● Pontchâteau / Lycée polyvalent de Pontchâteau Modalité : **SCOL**
- 44 ● Rezé / Lycée professionnel Louis-Jacques Goussier Modalité : **SCOL**
- 44 ○ Saint-Étienne-de-Montluc / CFA MFR de Saint-Etienne-de-Montluc Modalité : **APPR**
- 44 ● Saint-Nazaire / Lycée professionnel Brossaud-Blanchon Modalité : **SCOL / APPR 2^e et 3^e année**

- 44 ■ Saint-Sébastien-sur-Loire / Lycée polyvalent Saint-Joseph La Joliverie Modalité : **SCOL**
- 49 ○ Angers / BTP CFA Maine-et-Loire Modalité : **APPR**
- 49 ● Angers / Lycée polyvalent Chevrollier Modalité : **SCOL**
- 49 ■ Beaupréau-en-Mauges / Lycée professionnel Dom Sortais Modalité : **SCOL**
- 49 ○ Cholet / CCI de Maine et Loire Eurespace Formation Modalité : **APPR**
- 49 ● Cholet / Lycée polyvalent Fernand Renaudeau Modalité : **SCOL**
- 49 ● Saumur / Lycée polyvalent Sadi Carnot - Jean Bertin Modalité : **SCOL**
- 49 ● Segré-en-Anjou-Bleu / Lycée polyvalent Blaise Pascal Modalité : **SCOL**
- 49 ● Trélazé / Lycée professionnel Ludovic Ménard Modalité : **SCOL**
- 49 ■ Verrières-en-Anjou / Lycée polyvalent Saint Aubin-La Salle Modalité : **SCOL**

- 53 ● Evron / Lycée polyvalent Raoul Vadepiet Modalité : **SCOL / APPR 2^e et 3^e année**

- 53 ○ Laval / CFP URMA Mayenne Modalité : **APPR**

- 53 ■ Laval / Lycée professionnel Immaculée Conception Modalité : **SCOL**

- 53 ● Laval / Lycée professionnel Robert Buron Modalité : **SCOL**

- 72 ● Arnage / Lycée professionnel Claude Chappe Modalité : **SCOL**

- 72 ● La Ferté-Bernard / Lycée polyvalent Robert Garnier Modalité : **SCOL / APPR 3^e année**

- 72 ● La Flèche / Lycée polyvalent d'Estournelles de Constant Modalité : **SCOL**

- 72 ○ Le Mans / Fab'Academy du Pôle formation de l'UIMM Modalité : **APPR**

- 72 ■ Pruillé-le-Chétif / Lycée polyvalent Saint-Joseph La Salle Modalité : **SCOL / APPR 2^e et 3^e année**

- 85 ● Challans / Lycée professionnel René Couzinet Modalité : **SCOL**

- 85 ● Fontenay-le-Comte / Lycée polyvalent François Rabelais Modalité : **SCOL / APPR 2^e et 3^e année**

- 85 ○ La Roche-sur-Yon / BTP CFA Vendée Modalité : **APPR**

- 85 ● La Roche-sur-Yon / Lycée polyvalent Rosa Parks Modalité : **SCOL**

- 85 ● Les Herbiers / Lycée polyvalent Jean Monnet Modalité : **SCOL / Possibilité de convention avec la Marine nationale**

- 85 ■ Saint-Laurent-sur-Sèvre / Lycée professionnel privé Saint-Gabriel Saint-Michel Modalité : **SCOL / APPR 3^e année**

BAC PRO OUVRAGES DU BATIMENT : METALLERIE

- 44 ● Nantes / Lycée professionnel François Arago Modalité : **SCOL**

- 44 ■ Saint-Sébastien-sur-Loire / Lycée polyvalent Saint-Joseph La Joliverie Modalité : **SCOL**

- 49 ● Angers / Lycée professionnel Henri Dunant Modalité : **SCOL**

- 72 ● Arnage / Lycée professionnel Claude Chappe Modalité : **SCOL**

BAC PRO TECHNICIEN CONSTRUCTEUR BOIS

- 44 ● Nantes / Lycée professionnel Michelet Modalité : **SCOL**

- 53 ● Laval / Lycée professionnel Gaston Lesnard Modalité : **SCOL / APPR 2^e et 3^e année**

- 72 ● Le Mans / Lycée professionnel Funay-Hélène Boucher Modalité : **SCOL**

- 85 ■ Fontenay-le-Comte / Lycée polyvalent Notre-Dame Modalité : **SCOL / APPR 2^e et 3^e année**

BAC PRO TECHNICIEN D'ETUDES DU BATIMENT OPTION A ETUDES ET ECONOMIE

- 44 ● Clisson / Lycée polyvalent Aimé Césaire Modalité : **SCOL**

- 44 ● Nantes / Lycée professionnel Michelet Modalité : **SCOL**

- 49 ● Angers / Lycée polyvalent Jean Moulin Modalité : **SCOL**

- 49 ■ Angers / Lycée professionnel privé Joseph Wresinski Modalité : **SCOL**

- 49 ● Saumur / Lycée polyvalent Sadi Carnot - Jean Bertin Modalité : **SCOL**

- 53 ● Laval / Lycée professionnel Gaston Lesnard Modalité : **SCOL / APPR 2^e et 3^e année**

- 72 ● Le Mans / Lycée professionnel Funay-Hélène Boucher Modalité : **SCOL**

- 85 ■ La Roche-sur-Yon / LP Saint François d'Assise Modalité : **SCOL**

- 85 ● La Roche-sur-Yon / Lycée polyvalent Rosa Parks Modalité : **SCOL**

- 85 ○ Saint-Gilles-Croix-de-Vie / MFR Saint Gilles Croix de Vie Modalité : **APPR**

BAC PRO TECHNICIEN D'ETUDES DU BATIMENT OPTION B ASSISTANT EN ARCHITECTURE

- 44 ● Nantes / Lycée professionnel Michelet Modalité : **SCOL**

- 49 ● Angers / Lycée polyvalent Jean Moulin Modalité : **SCOL**

- 49 ■ Angers / Lycée professionnel privé Joseph Wresinski Modalité : **SCOL**

- 49 ■ Beaupréau-en-Mauges / Lycée professionnel Dom Sortais Modalité : **SCOL**

- 49 ● Saumur / Lycée polyvalent Sadi Carnot - Jean Bertin Modalité : **SCOL**

- 85 ■ La Roche-sur-Yon / LP Saint François d'Assise Modalité : **SCOL**

- 85 ● La Roche-sur-Yon / Lycée polyvalent Rosa Parks Modalité : **SCOL**

BAC PRO TECHNICIEN DE FABRICATION BOIS ET MATERIAUX ASSOCIES

- 44 ● Nantes / Lycée professionnel François Arago Modalité : **SCOL / APPR 3^e année**

- 49 ● Cholet / Lycée polyvalent Fernand Renaudeau Modalité : **SCOL**

- 85 ● La Roche-sur-Yon / Lycée polyvalent Rosa Parks Modalité : **SCOL**

BAC PRO TECHNICIEN DU BATIMENT : ORGANISATION ET REALISATION DU GROS OEUVRE

- 44 ● Nantes / Lycée professionnel Michelet Modalité : **SCOL**

- 44 ● Saint-Nazaire / Lycée professionnel André Bouloche Modalité : **SCOL**

- 53 ● Laval / Lycée professionnel Gaston Lesnard Modalité : **SCOL / APPR 2^e et 3^e année**

- 72 ● Le Mans / Lycée professionnel Funay-Hélène Boucher Modalité : **SCOL / APPR 2^e et 3^e année**

- 85 ○ La Roche-sur-Yon / BTP CFA Vendée Modalité : **APPR**

- 85 ○ Saint-Gilles-Croix-de-Vie / MFR Saint Gilles Croix de Vie Modalité : **APPR**

BAC PRO TECHNICIEN GEOMETRE-TOPOGRAPHE

- 44 ● Nantes / Lycée professionnel Michelet Modalité : **SCOL**

- 72 ● Le Mans / Lycée professionnel Funay-Hélène Boucher Modalité : **SCOL**

BAC PRO TECHNICIEN MENUISIER-AGENCEUR

- 44 ● Nantes / Lycée professionnel François Arago Modalité : **SCOL / APPR 3^e année**

- 44 ● Nantes / Lycée professionnel Michelet Modalité : **SCOL**

- 44 ● Saint-Nazaire / Lycée professionnel André Bouloche Modalité : **SCOL**

- 49 ● Cholet / Lycée polyvalent Fernand Renaudeau Modalité : **SCOL**

- 49 ● Loire-Authion / Lycée de Narcé Modalité : **SCOL**

- 49 ● Saumur / Lycée polyvalent Sadi Carnot - Jean Bertin Modalité : **SCOL**

- 53 ● Laval / Lycée professionnel Gaston Lesnard Modalité : **SCOL / APPR 2^e et 3^e année**

- 72 ● Le Mans / Lycée professionnel Funay-Hélène Boucher Modalité : **SCOL**

- 72 ● Sablé-sur-Sarthe / Lycée polyvalent Raphaël Elizé Modalité : **SCOL / APPR 2^e et 3^e année**

- 85 ■ Challans / Lycée polyvalent Notre-Dame Modalité : **SCOL / APPR 2^e et 3^e année**

- 85 ■ Fontenay-le-Comte / Lycée polyvalent Notre-Dame Modalité : **SCOL / APPR 2^e et 3^e année**

- 85 ○ La Roche-sur-Yon / BTP CFA Vendée Modalité : **APPR**

- Établissement public
- Établissement privé
- Établissement privé hors contrat
- CFA (Centre de formation d'apprentis)

Modalités de formation
SCOL Formation scolaire
APPR Formation en apprentissage

RETROUVEZ LES COORDONNÉES DES ÉTABLISSEMENTS EN PAGES 86 - 110

85 ● La Roche-sur-Yon / Lycée polyvalent Rosa Parks
Modalité : **SCOL**

85 ● Les Sables-d'Olonne / Lycée professionnel Éric Tabarly
Modalité : **SCOL / APPR**
2^e et 3^e année

BAC PRO TRAVAUX PUBLICS

44 ● Nantes / Lycée professionnel Michelet
Modalité : **SCOL / APPR**

49 ● Loire-Authion / Lycée de Narcé
Modalité : **APPR**

BOIS, AMEUBLEMENT

CAP CHARPENTIER BOIS

44 ● Nantes / Lycée professionnel Michelet
Modalité : **SCOL**

44 ○ Saint-Brevin-les-Pins / BTP CFA Loire Atlantique
Modalité : **APPR**

44 ○ Saint-Herblain / BTP CFA Loire Atlantique
Modalité : **APPR**

44 ○ Saint-Sébastien-sur-Loire / CFA des Compagnons du Devoir et du Tour de France
Modalité : **APPR**

49 ○ Angers / CFA des Compagnons du Devoir et du Tour de France
Modalité : **APPR**

49 ● Les Hauts-d'Anjou / MFR Champigné
Modalité : **APPR**

53 ○ Laval / CFP URMA Mayenne
Modalité : **APPR**

72 ○ Le Mans / BTP CFA Sarthe
Modalité : **APPR**

72 ○ Saint-Paterne - Le Chevain / Bâtiment CFA Alençon
Modalité : **APPR**

85 ○ La Roche-sur-Yon / BTP CFA Vendée
Modalité : **APPR**

CAP ÉBENISTE

49 ● Cholet / Lycée polyvalent Fernand Renaudeau
Modalité : **SCOL**

72 ● Mangers / Lycée polyvalent de Perseigne
Modalité : **SCOL**

72 ● Sablé-sur-Sarthe / Lycée polyvalent Raphaël Elizé
Modalité : **SCOL / APPR** 2^e année

85 ○ La Roche-sur-Yon / BTP CFA Vendée
Modalité : **APPR**

CAP MENUISIER FABRICANT

44 ■ Châteaubriant / Ecole de production - WOOD'UP
Modalité : **SCOL**

44 ● Nantes / Lycée professionnel Michelet
Modalité : **SCOL**

44 ○ Saint-Brevin-les-Pins / BTP CFA Loire Atlantique
Modalité : **APPR**

44 ○ Saint-Herblain / BTP CFA Loire Atlantique
Modalité : **APPR**

44 ○ Saint-Sébastien-sur-Loire / CFA des Compagnons du Devoir et du Tour de France
Modalité : **APPR**

49 ○ Angers / BTP CFA Maine-et-Loire
Modalité : **APPR**

49 ○ Angers / CFA des Compagnons du Devoir et du Tour de France
Modalité : **APPR**

49 ● Cholet / Lycée polyvalent Fernand Renaudeau
Modalité : **SCOL**

49 ○ Les Hauts-d'Anjou / MFR Champigné
Modalité : **APPR**

49 ● Loire-Authion / Lycée de Narcé
Modalité : **SCOL**

49 ● Saint-Barthélémy-d'Anjou / EREA Les Terres Rouges
Modalité : **SCOL**

53 ○ Laval / CFP URMA Mayenne
Modalité : **APPR**

53 ● Laval / Lycée professionnel Gaston Lesnard
Modalité : **SCOL**

72 ● Changé / EREA Raphaël Elizé
Modalité : **SCOL / APPR** 2^e année

72 ○ Le Mans / BTP CFA Sarthe
Modalité : **APPR**

72 ● Le Mans / Lycée professionnel Funay-Hélène Boucher
Modalité : **SCOL**

72 ● Mangers / Lycée polyvalent de Perseigne
Modalité : **SCOL**

72 ● Montval-sur-Loir / Lycée professionnel Maréchal Leclerc de Hauteclouque
Modalité : **SCOL**

72 ○ Saint-Paterne - Le Chevain / Bâtiment CFA Alençon
Modalité : **APPR**

85 ■ Fontenay-le-Comte / Lycée polyvalent Notre-Dame
Modalité : **SCOL / APPR** 2^e année

85 ○ La Roche-sur-Yon / BTP CFA Vendée
Modalité : **APPR**

85 ● La Roche-sur-Yon / Lycée polyvalent Rosa Parks
Modalité : **SCOL**

85 ● Les Herbiers / Lycée polyvalent Jean Monnet
Modalité : **SCOL**

85 ○ Talmont-Saint-Hilaire / CFA MFR de Talmont
Modalité : **APPR**

CAP MENUISIER INSTALLATEUR

44 ○ Saint-Brevin-les-Pins / BTP CFA Loire Atlantique
Modalité : **APPR**

44 ○ Saint-Herblain / BTP CFA Loire Atlantique
Modalité : **APPR**

44 ● Saint-Nazaire / Lycée professionnel André Bouloche
Modalité : **SCOL / APPR** 2^e année

44 ○ Saint-Sébastien-sur-Loire / CFA des Compagnons du Devoir et du Tour de France
Modalité : **APPR**

49 ○ Angers / BTP CFA Maine-et-Loire
Modalité : **APPR**

49 ○ Les Hauts-d'Anjou / MFR Champigné
Modalité : **APPR**

72 ● Changé / EREA Raphaël Elizé
Modalité : **SCOL**

72 ○ Le Mans / BTP CFA Sarthe
Modalité : **APPR**

72 ○ Saint-Paterne - Le Chevain / Bâtiment CFA Alençon
Modalité : **APPR**

85 ○ La Roche-sur-Yon / BTP CFA Vendée
Modalité : **APPR**

CAP TAPISSIER-TAPISSIERE D'AMEUBLEMENT EN DECOR

44 ○ Sainte-Luce-sur-Loire / CFP URMA Loire-Atlantique
Modalité : **APPR**

CAP TAPISSIER-TAPISSIERE D'AMEUBLEMENT EN SIEGE

44 ○ Sainte-Luce-sur-Loire / CFP URMA Loire-Atlantique
Modalité : **APPR**

2^{DE} PRO METIERS DE L'AGENCEMENT, DE LA MENUISERIE ET DE L'AMEUBLEMENT

44 ● Nantes / Lycée professionnel François Arago
Modalité : **SCOL**

44 ● Nantes / Lycée professionnel Michelet
Modalité : **SCOL**

44 ● Saint-Nazaire / Lycée professionnel André Bouloche
Modalité : **SCOL**

49 ■ Cholet / Lycée Jeanne Delanoue
Modalité : **SCOL**

49 ● Cholet / Lycée polyvalent Fernand Renaudeau
Modalité : **SCOL**

49 ● Loire-Authion / Lycée de Narcé
Modalité : **SCOL**

49 ● Saumur / Lycée polyvalent Sadi Carnot - Jean Bertin
Modalité : **SCOL**

53 ● Laval / Lycée professionnel Gaston Lesnard
Modalité : **SCOL**

72 ● Le Mans / Lycée professionnel Funay-Hélène Boucher
Modalité : **SCOL**

72 ● Sablé-sur-Sarthe / Lycée polyvalent Raphaël Elizé
Modalité : **SCOL**

85 ■ Challans / Lycée polyvalent Notre-Dame
Modalité : **SCOL**

85 ■ Fontenay-le-Comte / Lycée polyvalent Notre-Dame
Modalité : **SCOL**

85 ● La Roche-sur-Yon / Lycée polyvalent Rosa Parks
Modalité : **SCOL**

85 ● Les Sables-d'Olonne / Lycée professionnel Éric Tabarly
Modalité : **SCOL**

2^{DE} PRO METIERS DU PILOTAGE ET DE LA MAINTENANCE D'INSTALLATIONS AUTOMATISEES

44 ● Ancenis-Saint-Géréon / Lycée polyvalent Joubert Emilien Maillard
Modalité : **SCOL**

44 ● Machecoul-Saint-Même / Lycée professionnel Louis Armand
Modalité : **SCOL**

44 ● Nantes / Lycée professionnel François Arago
Modalité : **SCOL**

44 ■ Nantes / Lycée professionnel privé Saint-Félix La Salle
Modalité : **SCOL**

44 ● Saint-Nazaire / Lycée professionnel Heinlex
Modalité : **SCOL**

44 ■ Saint-Sébastien-sur-Loire / Lycée polyvalent Saint-Joseph La Joliverie
Modalité : **SCOL**

49 ● Angers / Lycée polyvalent Chevrollier
Modalité : **SCOL**

49 ■ Beaupréau-en-Mauges / Lycée professionnel Dom Sortais
Modalité : **SCOL**

49 ● Cholet / Lycée polyvalent Fernand Renaudeau
Modalité : **SCOL**

49 ● Saumur / Lycée polyvalent Sadi Carnot - Jean Bertin
Modalité : **SCOL**

49 ■ Saumur / Lycée professionnel et technologique privé Les Ardilliers
Modalité : **SCOL**

49 ● Segré-en-Anjou-Bleu / Lycée polyvalent Blaise Pascal
Modalité : **SCOL**

53 ● Château-Gontier-sur-Mayenne / Lycée professionnel Pierre et Marie Curie
Modalité : **SCOL**

53 ● Evron / Lycée polyvalent Raoul Vadepied
Modalité : **SCOL**

72 ● Arnage / Lycée professionnel Claude Chappe
Modalité : **SCOL**

72 ● La Ferté-Bernard / Lycée polyvalent Robert Garnier
Modalité : **SCOL**

72 ● La Flèche / Lycée polyvalent d'Estournelles de Constant
Modalité : **SCOL**

72 ● Montval-sur-Loir / Lycée professionnel Maréchal Leclerc de Hauteclouque
Modalité : **SCOL**

72 ● Sablé-sur-Sarthe / Lycée polyvalent Raphaël Elizé
Modalité : **SCOL**

85 ● Fontenay-le-Comte / Lycée polyvalent François Rabelais
Modalité : **SCOL**

85 ■ La Roche-sur-Yon / LP Saint François d'Assise
Modalité : **SCOL**

85 ● Les Herbiers / Lycée polyvalent Jean Monnet
Modalité : **SCOL**

BAC PRO ARTISANAT ET METIERS D'ART OPTION MARCHANDISAGE VISUEL

44 ■ Nantes / Lycée polyvalent Saint-Pierre La Joliverie - Pôle des arts graphiques
Modalité : **SCOL**

49 ● Trélazé / Lycée professionnel Ludovic Ménard
Modalité : **SCOL**

BAC PRO ARTISANAT ET METIERS D'ART OPTION TAPISSERIE D'AMEUBLEMENT

44 ● Nantes / Lycée professionnel L.A. de Bougainville
Modalité : **SCOL**

BAC PRO ÉTUDE ET RÉALISATION D'AGENCEMENT

- 44 ● Nantes / Lycée professionnel François Arago Modalité : **SCOL**
- 49 ■ Cholet / Lycée Jeanne Delanoue Modalité : **SCOL**

BAC PRO TECHNICIEN CONSTRUCTEUR BOIS

- 44 ● Nantes / Lycée professionnel Michelet Modalité : **SCOL**
- 53 ● Laval / Lycée professionnel Gaston Lesnard Modalité : **SCOL / APPR 2^e et 3^e année**
- 72 ● Le Mans / Lycée professionnel Funay-Hélène Boucher Modalité : **SCOL**
- 85 ■ Fontenay-le-Comte / Lycée polyvalent Notre-Dame Modalité : **SCOL / APPR 2^e et 3^e année**

BAC PRO TECHNICIEN DE FABRICATION BOIS ET MATÉRIEAUX ASSOCIÉS

- 44 ● Nantes / Lycée professionnel François Arago Modalité : **SCOL / APPR 3^e année**
- 49 ● Cholet / Lycée polyvalent Fernand Renaudeau Modalité : **SCOL**
- 85 ● La Roche-sur-Yon / Lycée polyvalent Rosa Parks Modalité : **SCOL**

BAC PRO TECHNICIEN MENUISIER-AGENCEUR

- 44 ● Nantes / Lycée professionnel François Arago Modalité : **SCOL / APPR 3^e année**
- 44 ● Nantes / Lycée professionnel Michelet Modalité : **SCOL**
- 44 ● Saint-Nazaire / Lycée professionnel André Bouloche Modalité : **SCOL**
- 49 ● Cholet / Lycée polyvalent Fernand Renaudeau Modalité : **SCOL**
- 49 ● Loire-Authion / Lycée de Narcé Modalité : **SCOL**
- 49 ● Saumur / Lycée polyvalent Sadi Carnot - Jean Bertin Modalité : **SCOL**
- 53 ● Laval / Lycée professionnel Gaston Lesnard Modalité : **SCOL / APPR 2^e et 3^e année**
- 72 ● Le Mans / Lycée professionnel Funay-Hélène Boucher Modalité : **SCOL**
- 72 ● Sablé-sur-Sarthe / Lycée polyvalent Raphaël Elizé Modalité : **SCOL / APPR 2^e et 3^e année**
- 85 ■ Challans / Lycée polyvalent Notre-Dame Modalité : **SCOL / APPR 2^e et 3^e année**
- 85 ■ Fontenay-le-Comte / Lycée polyvalent Notre-Dame Modalité : **SCOL / APPR 2^e et 3^e année**
- 85 ○ La Roche-sur-Yon / BTP CFA Vendée Modalité : **APPR**
- 85 ● La Roche-sur-Yon / Lycée polyvalent Rosa Parks Modalité : **SCOL**
- 85 ● Les Sables-d'Olonne / Lycée professionnel Éric Tabarly Modalité : **SCOL / APPR 2^e et 3^e année**

CHIMIE, PHYSIQUE

2^{DE} PRO ALIMENTATION, BIO-INDUSTRIES ET LABORATOIRE

- 49 ■ Cholet / LEAP Les trois provinces Modalité : **SCOL**
- 49 ■ Cholet / Lycée Jeanne Delanoue Modalité : **SCOL**
- 53 ■ Evron / Lycée agricole privé d'Orion Modalité : **SCOL**

2^{DE} PRO MÉTIERS DU PILOTAGE ET DE LA MAINTENANCE D'INSTALLATIONS AUTOMATISÉES

- 44 ● Ancenis-Saint-Géréon / Lycée polyvalent Joubert Emilien Maillard Modalité : **SCOL**
- 44 ● Machecoul-Saint-Même / Lycée professionnel Louis Armand Modalité : **SCOL**
- 44 ● Nantes / Lycée professionnel François Arago Modalité : **SCOL**
- 44 ■ Nantes / Lycée professionnel privé Saint-Félix La Salle Modalité : **SCOL**
- 44 ● Saint-Nazaire / Lycée professionnel Heinlex Modalité : **SCOL**
- 44 ■ Saint-Sébastien-sur-Loire / Lycée polyvalent Saint-Joseph La Joliverie Modalité : **SCOL**
- 49 ● Angers / Lycée polyvalent Chevallier Modalité : **SCOL**
- 49 ■ Beaupréau-en-Mauges / Lycée professionnel Dom Sortais Modalité : **SCOL**
- 49 ● Cholet / Lycée polyvalent Fernand Renaudeau Modalité : **SCOL**
- 49 ● Saumur / Lycée polyvalent Sadi Carnot - Jean Bertin Modalité : **SCOL**
- 49 ■ Saumur / Lycée professionnel et technologique privé Les Ardilliers Modalité : **SCOL**
- 49 ● Segré-en-Anjou-Bleu / Lycée polyvalent Blaise Pascal Modalité : **SCOL**
- 53 ● Château-Gontier-sur-Mayenne / Lycée professionnel Pierre et Marie Curie Modalité : **SCOL**
- 53 ● Evron / Lycée polyvalent Raoul Vadepiéd Modalité : **SCOL**
- 72 ● Arnage / Lycée professionnel Claude Chappe Modalité : **SCOL**
- 72 ● La Ferté-Bernard / Lycée polyvalent Robert Garnier Modalité : **SCOL**
- 72 ● La Flèche / Lycée polyvalent d'Estournelles de Constant Modalité : **SCOL**
- 72 ● Montval-sur-Loir / Lycée professionnel Maréchal Leclerc de Hauteclocque Modalité : **SCOL**
- 72 ● Sablé-sur-Sarthe / Lycée polyvalent Raphaël Elizé Modalité : **SCOL**
- 85 ● Fontenay-le-Comte / Lycée polyvalent François Rabelais Modalité : **SCOL**
- 85 ■ La Roche-sur-Yon / LP Saint François d'Assise Modalité : **SCOL**
- 85 ● Les Herbiers / Lycée polyvalent Jean Monnet Modalité : **SCOL**

BAC PRO PROCÉDES DE LA CHIMIE, DE L'EAU ET DES PAPIERS-CARTONS

- 44 ● Saint-Nazaire / Lycée professionnel Heinlex Modalité : **SCOL**
- 49 ■ Saumur / Lycée professionnel et technologique privé Les Ardilliers Modalité : **SCOL**

BAC PRO TECHNICIEN GEOMETRE-TOPOGRAPHE

- 44 ● Nantes / Lycée professionnel Michelet Modalité : **SCOL**
- 72 ● Le Mans / Lycée professionnel Funay-Hélène Boucher Modalité : **SCOL**

BAC PRO AG LABORATOIRE CONTRÔLE QUALITÉ

- 49 ■ Cholet / LEAP Les trois provinces Modalité : **SCOL**
- 49 ■ Cholet / Lycée Jeanne Delanoue Modalité : **SCOL**
- 53 ■ Evron / Lycée agricole privé d'Orion Modalité : **SCOL**

BAC PRO AG PRODUCTION EN INDUSTRIES PHARMACEUTIQUES, ALIMENTAIRES ET COSMÉTIQUES (EX. BIO-INDUSTRIES DE TRANSFORMATION)

- 44 ● Saint-Nazaire / Lycée professionnel Heinlex Modalité : **SCOL / APPR 2^e et 3^e année**

COMMERCE, VENTE

CAP ASSISTANT TECHNIQUE EN INSTRUMENTS DE MUSIQUE OPTION GUITARE

- 72 ■ Le Mans / ITEM Modalité : **APPR**

CAP ASSISTANT TECHNIQUE EN INSTRUMENTS DE MUSIQUE OPTION INSTRUMENTS A VENTS

- 72 ■ Le Mans / ITEM Modalité : **APPR**

CAP ASSISTANT TECHNIQUE EN INSTRUMENTS DE MUSIQUE OPTION PIANO

- 72 ■ Le Mans / ITEM Modalité : **APPR**

CAP BOUCHER

- 44 ○ Sainte-Luce-sur-Loire / CFP URMA Loire-Atlantique Modalité : **APPR**
- 49 ○ Angers / CFP URMA Maine-et-Loire Modalité : **APPR**
- 53 ○ Laval / CFP URMA Mayenne Modalité : **APPR**
- 53 ○ Laval / CFP URMA Mayenne Modalité : **APPR**
- 72 ○ Le Mans / CFP URMA Sarthe Modalité : **APPR**
- 85 ○ La Roche-sur-Yon / CFP URMA Vendée Modalité : **APPR**

CAP BOULANGER

- 44 ○ Châteaubriant / MFR de Châteaubriant Modalité : **APPR**
- 44 ○ Saint-Sébastien-sur-Loire / CFA des Compagnons du Devoir et du Tour de France Modalité : **APPR**

- 49 ○ Angers / CFP URMA Maine-et-Loire Modalité : **APPR**
- 49 ○ Cholet / MFR La Bonnauderie Modalité : **APPR**
- 53 ○ Laval / CFP URMA Mayenne Modalité : **APPR**
- 53 ● Laval / Lycée professionnel Robert Buron Modalité : **SCOL**
- 72 ○ Le Mans / CFP URMA Sarthe Modalité : **APPR**
- 72 ■ Le Mans / Lycée polyvalent Sainte-Catherine Modalité : **SCOL**
- 85 ○ La Roche-sur-Yon / CFP URMA Vendée Modalité : **APPR**
- 85 ○ Sevremontré / MFR CFA ST MICHEL MONT MERCURE Modalité : **APPR**

CAP CHARCUTIER-TRAITEUR

- 49 ○ Angers / CFP URMA Maine-et-Loire Modalité : **APPR**
- 53 ○ Laval / CFP URMA Mayenne Modalité : **APPR**
- 72 ○ Le Mans / CFP URMA Sarthe Modalité : **APPR**
- 85 ○ La Roche-sur-Yon / CFP URMA Vendée Modalité : **APPR**

CAP CHOCOLATERIE-CONFISERIE

- 72 ○ Le Mans / CFP URMA Sarthe Modalité : **APPR**
- 72 ● Le Mans / Lycée professionnel Funay-Hélène Boucher Modalité : **SCOL**

CAP CREAMIER-FROMAGER

- 44 ○ Châteaubriant / MFR de Châteaubriant Modalité : **APPR**

CAP ÉQUIPIER POLYVALENT DU COMMERCE

- 44 ● Ancenis-Saint-Géréon / Lycée polyvalent Joubert Emilien Maillard Modalité : **SCOL**
- 44 ● Bouguenais / Lycée professionnel Pablo Neruda Modalité : **SCOL**
- 44 ● Châteaubriant / Lycée polyvalent Guy Môquet - Etienne Lenoir Modalité : **SCOL**
- 44 ○ Châteaubriant / MFR de Châteaubriant Modalité : **APPR**
- 44 ● Coueron / Lycée professionnel Jean-Jacques Audubon Modalité : **SCOL**
- 44 ○ Nantes / IA - L'intelligence apprentie Modalité : **APPR**
- 44 ● Nantes / Lycée Nelson Mandela Modalité : **SCOL**
- 44 ■ Nantes / Lycée polyvalent Sacré-Coeur La Salle Modalité : **SCOL**
- 44 ● Nantes / Lycée professionnel Léonard de Vinci Modalité : **SCOL**
- 44 ■ Nantes / Lycée professionnel privé Saint-Félix La Salle Modalité : **SCOL**
- 44 ■ Orvault / ICF Atlantique Nantes Modalité : **APPR**
- 44 ● Pontchâteau / Lycée polyvalent de Pontchâteau Modalité : **SCOL**
- 44 ■ Rezé / Lycée polyvalent Notre-Dame Modalité : **SCOL**
- 44 ○ Saint-Nazaire / IA - L'intelligence apprentie Modalité : **APPR**

- Établissement public
- Établissement privé
- Établissement privé hors contrat
- CFA (Centre de formation d'apprentis)

Modalités de formation
SCOL Formation scolaire
APPR Formation en apprentissage

RETROUVEZ LES COORDONNÉES DES ÉTABLISSEMENTS EN PAGES 86 - 110

44 ● Saint-Nazaire / Lycée professionnel Brossaud-Blanchon
 Modalité : **SCOL**

44 ■ Saint-Nazaire / Lycée professionnel Sainte-Thérèse
 Modalité : **SCOL**

49 ■ Angers / Lycée professionnel privé Joseph Wresinski
 Modalité : **SCOL**

49 ● Avrillé / Lycée professionnel Paul Emile Victor
 Modalité : **SCOL**

49 ● Cholet / Lycée polyvalent Europe Robert Schuman
 Modalité : **SCOL / APPR**

49 ■ Saumur / Lycée professionnel et technologique privé Les Ardiillers
 Modalité : **SCOL**

49 ● Segré-en-Anjou-Bleu / Lycée polyvalent Blaise Pascal
 Modalité : **SCOL**

49 ● Trélazé / Lycée professionnel Ludovic Ménard
 Modalité : **SCOL**

53 ● Château-Gontier-sur-Mayenne / Lycée professionnel Pierre et Marie Curie
 Modalité : **APPR**

53 ○ Laval / CCI Campus Mayenne
 Modalité : **APPR**

53 ■ Mayenne / Lycée professionnel Don Bosco
 Modalité : **SCOL**

53 ● Mayenne / Lycée professionnel Léonard de Vinci
 Modalité : **APPR**

72 ● Changé / EREA Raphaël Elizé
 Modalité : **SCOL / APPR 2^e année**

72 ● La Flèche / Lycée polyvalent d'Estournelles de Constant
 Modalité : **SCOL**

72 ○ Le Mans / CCI de la Sarthe
 Modalité : **APPR**

72 ● Le Mans / Lycée polyvalent Le Mans sud
 Modalité : **SCOL**

72 ■ Le Mans / Lycée polyvalent Sainte-Catherine
 Modalité : **SCOL**

72 ● Sablé-sur-Sarthe / Lycée polyvalent Raphaël Elizé
 Modalité : **SCOL**

85 ■ Challans / Lycée polyvalent Notre-Dame
 Modalité : **SCOL**

85 ● Challans / Lycée professionnel René Couzinet
 Modalité : **SCOL**

85 ■ Chantonay / Lycée polyvalent Sainte-Marie
 Modalité : **SCOL**

85 ○ La Ferrière / IFACOM - MFR de La Ferrière
 Modalité : **APPR**

85 ○ La Roche-sur-Yon / CFP URMA Vendée
 Modalité : **APPR**

85 ● La Roche-sur-Yon / Lycée polyvalent Edouard Branly
 Modalité : **SCOL**

85 ■ La Roche-sur-Yon / Lycée polyvalent Notre-Dame du Roc
 Modalité : **SCOL**

85 ○ Les Herbiers / CFA MFR La Louisière
 Modalité : **APPR**

85 ● Les Sables-d'Olonne / Lycée professionnel Valère Mathé
 Modalité : **SCOL**

85 ● Luçon / Lycée polyvalent Atlantique
 Modalité : **SCOL**

CAP ESTHETIQUE COSMETIQUE PARFUMERIE

44 ■ Nantes / Ecole Terrade
 Modalité : **APPR**

44 ○ Saint-Herblain / CFA de la Coiffure et de l'Esthétique 44
 Modalité : **APPR**

49 ■ Angers / Ecole Terrade
 Modalité : **APPR**

49 ■ Cholet / Ecole Terrade
 Modalité : **APPR**

53 ○ Laval / CFP URMA Mayenne
 Modalité : **APPR**

53 ■ Laval / Ecole Terrade
 Modalité : **APPR**

53 ■ Mayenne / Lycée professionnel Don Bosco
 Modalité : **SCOL**

72 ■ Le Mans / Ecole Terrade
 Modalité : **APPR**

85 ○ La Roche-sur-Yon / CFP URMA Vendée
 Modalité : **APPR**

85 ■ Saint-Laurent-sur-Sèvre / CFP-UFA Saint Gabriel
 Modalité : **APPR**

CAP FLEURISTE

44 ● Guérande / Lycée professionnel Olivier Guichard
 Modalité : **SCOL**

44 ○ Nantes / IA - L'intelligence apprentie
 Modalité : **APPR**

49 ○ Angers / CFP URMA Maine-et-Loire
 Modalité : **APPR**

53 ■ Pré-en-Pail Saint-Samson / MFR de Pré-en-Pail
 Modalité : **SCOL / APPR**

72 ○ Le Mans / CFP URMA Sarthe
 Modalité : **APPR**

72 ■ Loir en Vallée / LEPP Nazareth
 Modalité : **SCOL / APPR**

85 ○ Les Herbiers / CFA MFR La Louisière
 Modalité : **APPR**

85 ● Sainte-Gemme-la-Plaine / LEGTA Luçon Pétré
 Modalité : **SCOL**

CAP METIERS DE LA COIFFURE

53 ○ Laval / CFP URMA Mayenne
 Modalité : **APPR**

CAP METIERS DU FOOTBALL

44 ○ Châteauaubriant / MFR de Châteauaubriant
 Modalité : **APPR**

CAP PATISSIER

44 ■ Bouguenais / Lycée professionnel hôtelier Daniel Brottier
 Modalité : **APPR**

44 ○ Châteauaubriant / MFR de Châteauaubriant
 Modalité : **APPR**

44 ■ Saint-Nazaire / Lycée des métiers Sainte-Anne
 Modalité : **SCOL**

49 ○ Angers / CFP URMA Maine-et-Loire
 Modalité : **APPR**

49 ○ Cholet / MFR La Bonnauderie
 Modalité : **APPR**

49 ● Saumur / Lycée polyvalent Sadi Carnot - Jean Bertin
 Modalité : **SCOL**

53 ○ Laval / CFP URMA Mayenne
 Modalité : **APPR**

72 ○ Le Mans / CFP URMA Sarthe
 Modalité : **APPR**

72 ■ Le Mans / Lycée polyvalent Sainte-Catherine
 Modalité : **SCOL**

72 ● Le Mans / Lycée professionnel Funay-Hélène Boucher
 Modalité : **SCOL**

85 ■ La Roche-sur-Yon / Lycée polyvalent Notre-Dame du Roc
 Modalité : **SCOL**

85 ○ Sèvremont / MFR CFA ST MICHEL MONT MERCURE
 Modalité : **APPR**

CAP PRIMEUR

44 ○ Châteauaubriant / MFR de Châteauaubriant
 Modalité : **APPR**

CAPA SERVICES AUX PERSONNES ET VENTE EN ESPACE RURAL

44 ■ Aigrefeuille-sur-Maine / MFR d'Aigrefeuille
 Modalité : **SCOL / APPR 2^e année**

44 ■ Ancenis-Saint-Géréon / LEPP Jean-Baptiste Eriau
 Modalité : **SCOL / APPR 2^e année**

44 ■ Blain / Lycée Saint-Clair Blain-Derval
 Modalité : **SCOL / APPR 2^e année**

44 ■ Châteauaubriant / LEPRP Saint-Joseph
 Modalité : **SCOL**

44 ■ Le Pellerin / Lycée agricole privé Saint Gabriel Nantes Océan
 Modalité : **SCOL**

44 ■ Machecoul-Saint-Même / LEPRP Saint-Martin
 Modalité : **SCOL**

44 ■ Saint-Gildas-des-Bois / LEAP Gabriel Deshayes
 Modalité : **SCOL**

44 ■ Saint-Molf / LPP Kerguéneq
 Modalité : **SCOL / APPR**

44 ■ Saint-Père-en-Retz / MFR de St-Père-en-Retz
 Modalité : **SCOL / APPR**

49 ■ Avrillé / LEPP Les Buissonnets
 Modalité : **SCOL**

49 ■ Beaufort-en-Anjou / MFR de Beaufort en Anjou
 Modalité : **SCOL**

49 ■ Beaupréau-en-Mauges / MFR La Charmille à Beaupréau-en-Mauges
 Modalité : **SCOL / APPR 2^e année**

49 ■ Cholet / MFR La Bonnauderie
 Modalité : **SCOL**

49 ○ Doué-en-Anjou / MFR La Riffaudière
 Modalité : **SCOL / APPR**

49 ■ Saint-Barthélémy-d'Anjou / MFR Le Cèdre à Saint-Barthélémy-d'Anjou
 Modalité : **SCOL / APPR**

53 ■ Château-Gontier-sur-Mayenne / LEAP Robert Schuman
 Modalité : **SCOL**

53 ■ Pré-en-Pail Saint-Samson / MFR de Pré-en-Pail
 Modalité : **SCOL / APPR**

53 ■ Saint-Berthevin / MFR de Saint-Berthevin
 Modalité : **SCOL**

72 ● Brette-les-Pins / Lycée professionnel agricole André Provots
 Modalité : **SCOL**

72 ■ Coulans-sur-Gée / MFR de Coulans sur Gée
 Modalité : **SCOL / APPR 2^e année**

72 ■ La Ferté-Bernard / Lycée professionnel Le Tertre Notre Dame
 Modalité : **SCOL / APPR**

72 ■ Loir en Vallée / LEPP Nazareth
 Modalité : **SCOL / APPR**

72 ■ Sablé-sur-Sarthe / LEAP Val de Sarthe
 Modalité : **SCOL**

72 ■ Saint-Saturnin / LP Les Horizons
 Modalité : **SCOL**

72 ■ Thorigné-sur-Duée / MFR CFA La Gautellerie
 Modalité : **SCOL / APPR 2^e année**

85 ■ Saint-Fulgent / MFR de l'IREO de Saint-Fulgent
 Modalité : **SCOL**

85 ■ Saint-Jean-de-Monts / MFR de Saint-Jean-de-Monts
 Modalité : **SCOL**

85 ■ Saint-Martin-de-Fraigneau / MFR Puy Sec à Saint-Martin-de-Fraigneau
 Modalité : **SCOL / APPR 2^e année**

85 ■ Saint-Michel-en-l'Herm / MFR de Saint-Michel-en-l'Herm
 Modalité : **SCOL**

2^{DE} PRO CONSEIL-VENTE

44 ■ Ancenis-Saint-Géréon / LEPP Jean-Baptiste Eriau
 Modalité : **SCOL**

44 ■ Châteauaubriant / MFR de Châteauaubriant
 Modalité : **SCOL**

44 ■ Gorges / Lycée Charles Péguy
 Modalité : **SCOL**

44 ■ Machecoul-Saint-Même / LEPRP Saint-Martin
 Modalité : **SCOL**

44 ■ Machecoul-Saint-Même / MFR de Machecoul
 Modalité : **SCOL**

44 ■ Nort-sur-Erdre / LPP de l'Erdre
 Modalité : **SCOL**

44 ■ Saint-Gildas-des-Bois / LEAP Gabriel Deshayes
 Modalité : **SCOL**

44 ■ Saint-Molf / LPP Kerguéneq
 Modalité : **SCOL**

49 ● Angers / LEGTA Le Fresne
 Modalité : **SCOL**

49 ■ Avrillé / LEPP Les Buissonnets
 Modalité : **SCOL**

49 ■ Brissac Loire Aubance / MFR de Brissac-Quincé
 Modalité : **SCOL**

49 ■ Chemillé-en-Anjou / LTP Robert d'Arbrissel
 Modalité : **SCOL**

49 ■ Mauges-sur-Loire / MFR de la Pommeraye
 Modalité : **SCOL**

49 ■ Noyant-Villages / MFR de Noyant
 Modalité : **SCOL**

53 ■ Château-Gontier-sur-Mayenne / LEAP Robert Schuman
 Modalité : **SCOL**

53 ● Château-Gontier-sur-Mayenne / Lycée des métiers de l'agriculture du Haut Anjou
 Modalité : **SCOL**

53 ■ Mayenne / LEGTAP Rochefeuille
Modalité : **SCOL**

53 ■ Saint-Berthevin / MFR de Saint-Berthevin
Modalité : **SCOL**

72 ● Brette-les-Pins / Lycée professionnel agricole André Provots
Modalité : **SCOL**

72 ■ La Ferté-Bernard / LEAP du Tertre - lycée Notre-Dame
Modalité : **SCOL**

72 ■ Loir en Vallée / LEPP Nazareth
Modalité : **SCOL**

85 ● Fontenay-le-Comte / LEGTA Bel Air
Modalité : **SCOL**

85 ● La Roche-sur-Yon / LEGTPA Nature
Modalité : **SCOL**

85 ■ Les Sables-d'Oronne / MFR de Château-d'Oronne
Modalité : **SCOL**

85 ■ Venansault / MFR de Venansault
Modalité : **SCOL**

2^{DE} PRO METIERS DE LA RELATION CLIENT

44 ● Ancenis-Saint-Géréon / Lycée polyvalent Joubert Emilien Maillard
Modalité : **SCOL**

44 ■ Ancenis-Saint-Géréon / Lycée professionnel Saint-Thomas d'Aquin
Modalité : **SCOL**

44 ● Bouguenais / Lycée professionnel Pablo Neruda
Modalité : **SCOL**

44 ● Châteaubriant / Lycée polyvalent Guy Môquet - Etienne Lenoir
Modalité : **SCOL**

44 ■ Châteaubriant / Lycée professionnel Saint Joseph Nazareth
Modalité : **SCOL**

44 ● Coueron / Lycée professionnel Jean-Jacques Audubon
Modalité : **SCOL**

44 ● Nantes / Lycée Nelson Mandela
Modalité : **SCOL**

44 ● Nantes / Lycée polyvalent Les Bourdonnières
Modalité : **SCOL**

44 ■ Nantes / Lycée polyvalent Sacré-Coeur La Salle
Modalité : **SCOL**

44 ■ Nantes / Lycée professionnel ENCIA
Modalité : **SCOL**

44 ● Nantes / Lycée professionnel L.A. de Bougainville
Modalité : **SCOL**

44 ■ Nantes / Lycée professionnel privé Saint-Félix La Salle
Modalité : **SCOL**

44 ● Paimboeuf / Lycée professionnel Albert Chassagne
Modalité : **SCOL**

44 ● Pontchâteau / Lycée polyvalent de Pontchâteau
Modalité : **SCOL**

44 ■ Rezé / Lycée polyvalent Notre-Dame
Modalité : **SCOL**

44 ● Saint-Nazaire / Lycée professionnel Brossaud-Blanchon
Modalité : **SCOL**

44 ■ Saint-Nazaire / Lycée professionnel privé Le Masle
Modalité : **SCOL**

44 ■ Saint-Nazaire / Lycée professionnel Sainte-Thérèse
Modalité : **SCOL**

44 ■ Saint-Sébastien-sur-Loire / Lycée polyvalent Saint-Pierre La Joliverie
Modalité : **SCOL**

49 ● Angers / Lycée professionnel Henri Dunant
Modalité : **SCOL**

49 ■ Angers / Lycée professionnel privé Joseph Wresinski
Modalité : **SCOL**

49 ● Avrillé / Lycée professionnel Paul Emile Victor
Modalité : **SCOL**

49 ● Cholet / Lycée polyvalent Europe Robert Schuman
Modalité : **SCOL**

49 ■ Cholet / Lycée technologique et professionnel la Providence
Modalité : **SCOL**

49 ● Saumur / Lycée polyvalent Sadi Carnot - Jean Bertin
Modalité : **SCOL**

49 ■ Saumur / Lycée professionnel et technologique privé Les Ardilliers
Modalité : **SCOL**

49 ● Segré-en-Anjou-Bleu / Lycée polyvalent Blaise Pascal
Modalité : **SCOL**

49 ■ Segré-en-Anjou-Bleu / Lycée polyvalent Bourg Chevreau Sainte-Anne
Modalité : **SCOL**

49 ● Trélazé / Lycée professionnel Ludovic Ménéard
Modalité : **SCOL**

53 ● Château-Gontier-sur-Mayenne / Lycée professionnel Pierre et Marie Curie
Modalité : **SCOL**

53 ● Evron / Lycée polyvalent Raoul Vadepiéd
Modalité : **SCOL**

53 ● Laval / Lycée professionnel Robert Buron
Modalité : **SCOL**

53 ■ Mayenne / Lycée professionnel Don Bosco
Modalité : **SCOL**

53 ■ Saint-Berthevin / MFR de Saint-Berthevin
Modalité : **SCOL**

72 ● La Ferté-Bernard / Lycée polyvalent Robert Garnier
Modalité : **SCOL**

72 ● La Flèche / Lycée polyvalent d'Estournelles de Constant
Modalité : **SCOL**

72 ● Le Mans / Lycée polyvalent Gabriel Touchard - Washington
Modalité : **SCOL**

72 ● Le Mans / Lycée polyvalent Le Mans sud
Modalité : **SCOL**

72 ■ Le Mans / Lycée polyvalent Saint-Charles-Sainte-Croix
Modalité : **SCOL**

72 ■ Le Mans / Lycée polyvalent Sainte-Catherine
Modalité : **SCOL**

72 ● Mangers / Lycée polyvalent de Perseigne
Modalité : **SCOL**

72 ● Montval-sur-Loir / Lycée professionnel Maréchal Leclerc de Hautecloque
Modalité : **SCOL**

72 ● Sablé-sur-Sarthe / Lycée polyvalent Raphaël Elizé
Modalité : **SCOL**

72 ■ Sablé-sur-Sarthe / Lycée polyvalent Sainte-Anne
Modalité : **SCOL**

85 ■ Challans / Lycée polyvalent Notre-Dame
Modalité : **SCOL**

85 ● Challans / Lycée professionnel René Couzinet
Modalité : **SCOL**

85 ■ Chantonay / Lycée polyvalent Sainte-Marie
Modalité : **SCOL**

85 ● La Roche-sur-Yon / Lycée polyvalent Edouard Branly
Modalité : **SCOL**

85 ■ La Roche-sur-Yon / Lycée polyvalent Notre-Dame du Roc
Modalité : **SCOL**

85 ● Les Herbiers / Lycée polyvalent Jean Monnet
Modalité : **SCOL**

85 ■ Les Herbiers / MFR des Herbiers
Modalité : **SCOL**

85 ● Les Sables-d'Oronne / Lycée professionnel Valère Mathé
Modalité : **SCOL**

85 ● Luçon / Lycée polyvalent Atlantique
Modalité : **SCOL**

BAC PRO ARTISANAT ET METIERS D'ART OPTION MARCHANDISAGE VISUEL

44 ■ Nantes / Lycée polyvalent Saint-Pierre La Joliverie - Pôle des arts graphiques
Modalité : **SCOL**

49 ● Trélazé / Lycée professionnel Ludovic Ménéard
Modalité : **SCOL**

BAC PRO BOULANGER-PÂTISSIER

44 ■ Saint-Nazaire / Lycée des métiers Sainte-Anne
Modalité : **SCOL**

53 ● Laval / Lycée professionnel Robert Buron
Modalité : **SCOL**

72 ■ Le Mans / Lycée polyvalent Sainte-Catherine
Modalité : **SCOL**

85 ■ La Roche-sur-Yon / Lycée polyvalent Notre-Dame du Roc
Modalité : **SCOL / APPR 2^e et 3^e année**

85 ○ Sevremont / MFR CFA ST MICHEL MONT MERCURE
Modalité : **APPR**

BAC PRO ESTHETIQUE COSMETIQUE PARFUMERIE

44 ■ Nantes / Lycée polyvalent IFOM
Modalité : **SCOL**

44 ● Rezé / Lycée professionnel Louis-Jacques Goussier
Modalité : **SCOL / APPR 3^e année**

49 ■ Angers / Lycée professionnel privé Joseph Wresinski
Modalité : **SCOL**

53 ■ Mayenne / Lycée professionnel Don Bosco
Modalité : **SCOL**

72 ■ Le Mans / Lycée polyvalent Sainte-Catherine
Modalité : **SCOL**

85 ● Saint-Gilles-Croix-de-Vie / Lycée polyvalent Adeline Boutain
Modalité : **SCOL**

85 ■ Saint-Laurent-sur-Sèvre / Lycée professionnel privé Saint-Gabriel Saint-Michel
Modalité : **SCOL / APPR 3^e année**

BAC PRO METIERS DE L'ACCUEIL

44 ● Ancenis-Saint-Géréon / Lycée polyvalent Joubert Emilien Maillard
Modalité : **SCOL**

44 ● Bouguenais / Lycée professionnel Pablo Neruda
Modalité : **SCOL**

44 ■ Châteaubriant / Lycée professionnel Saint Joseph Nazareth
Modalité : **SCOL**

44 ● Nantes / Lycée professionnel L.A. de Bougainville
Modalité : **SCOL**

44 ● Paimboeuf / Lycée professionnel Albert Chassagne
Modalité : **SCOL / APPR 3^e année**

44 ● Pontchâteau / Lycée polyvalent de Pontchâteau
Modalité : **SCOL**

44 ■ Rezé / Lycée polyvalent Notre-Dame
Modalité : **SCOL**

44 ■ Saint-Nazaire / Lycée professionnel privé Le Masle
Modalité : **SCOL**

49 ● Angers / Lycée professionnel Henri Dunant
Modalité : **SCOL / APPR 2^e et 3^e année**

49 ■ Angers / Lycée professionnel privé Joseph Wresinski
Modalité : **SCOL**

49 ● Avrillé / Lycée professionnel Paul Emile Victor
Modalité : **SCOL**

49 ● Cholet / Lycée polyvalent Europe Robert Schuman
Modalité : **SCOL**

49 ■ Saumur / Lycée professionnel et technologique privé Les Ardilliers
Modalité : **SCOL**

53 ● Evron / Lycée polyvalent Raoul Vadepiéd
Modalité : **SCOL**

53 ■ Mayenne / Lycée professionnel Don Bosco
Modalité : **SCOL**

72 ● La Ferté-Bernard / Lycée polyvalent Robert Garnier
Modalité : **SCOL**

72 ● La Flèche / Lycée polyvalent d'Estournelles de Constant
Modalité : **SCOL**

72 ● Le Mans / Lycée polyvalent Gabriel Touchard - Washington
Modalité : **SCOL / APPR 3^e année**

72 ■ Le Mans / Lycée polyvalent Saint-Charles-Sainte-Croix
Modalité : **SCOL**

72 ● Mangers / Lycée polyvalent de Perseigne
Modalité : **SCOL**

72 ● Sablé-sur-Sarthe / Lycée polyvalent Raphaël Elizé
Modalité : **SCOL**

85 ■ La Roche-sur-Yon / Lycée polyvalent Notre-Dame du Roc
Modalité : **SCOL / APPR 2^e et 3^e année**

85 ● Les Herbiers / Lycée polyvalent Jean Monnet
Modalité : **SCOL**

85 ● Les Sables-d'Oronne / Lycée professionnel Valère Mathé
Modalité : **SCOL**

85 ● Luçon / Lycée polyvalent Atlantique
Modalité : **SCOL**

BAC PRO METIERS DU COMMERCE ET DE LA VENTE OPTION A ANIMATION ET GESTION DE L'ESPACE COMMERCIAL

44 ● Ancenis-Saint-Géréon / Lycée polyvalent Joubert Emilien Maillard
Modalité : **SCOL**

44 ■ Ancenis-Saint-Géréon / Lycée professionnel Saint-Thomas d'Aquin
Modalité : **SCOL**

44 ● Bouguenais / Lycée professionnel Pablo Neruda
Modalité : **SCOL**

44 ● Châteaubriant / Lycée polyvalent Guy Môquet - Etienne Lenoir
Modalité : **SCOL**

44 ● Coueron / Lycée professionnel Jean-Jacques Audubon
Modalité : **SCOL**

44 ○ Nantes / IA - L'intelligence apprentie
Modalité : **APPR**

44 ● Nantes / Lycée Nelson Mandela
Modalité : **SCOL**

- Établissement public
- Établissement privé
- Établissement privé hors contrat
- CFA (Centre de formation d'apprentis)

Modalités de formation
SCOL Formation scolaire
APPR Formation en apprentissage

RETROUVEZ LES COORDONNÉES DES ÉTABLISSEMENTS EN PAGES 86-110

- 44** ● Nantes / Lycée polyvalent Les Bourdonnières
Modalité : **SCOL**
- 44** ■ Nantes / Lycée polyvalent Sacré-Coeur La Salle
Modalité : **SCOL**
- 44** ■ Nantes / Lycée professionnel ENCIA
Modalité : **SCOL**
- 44** ● Nantes / Lycée professionnel L.A. de Bougainville
Modalité : **SCOL**
- 44** ■ Nantes / Lycée professionnel privé Saint-Félix La Salle
Modalité : **SCOL**
- 44** ● Paimboeuf / Lycée professionnel Albert Chassagne
Modalité : **SCOL / APPR 2^e et 3^e année**
- 44** ○ Pornic / IA - L'intelligence apprentie
Modalité : **APPR**
- 44** ■ Rezé / Lycée polyvalent Notre-Dame
Modalité : **SCOL**
- 44** ○ Saint-Nazaire / IA - L'intelligence apprentie
Modalité : **APPR**
- 44** ● Saint-Nazaire / Lycée professionnel Brossaud-Blanchon
Modalité : **SCOL / APPR 2^e et 3^e année**
- 44** ■ Saint-Nazaire / Lycée professionnel Sainte-Thérèse
Modalité : **SCOL**
- 44** ■ Saint-Sébastien-sur-Loire / Lycée polyvalent Saint-Pierre La Joliverie
Modalité : **SCOL**
- 44** ○ Savenay / IA - L'intelligence apprentie
Modalité : **APPR**
- 49** ○ Angers / CCI de Maine et Loire - Centre Pierre Cointreau
Modalité : **APPR**
- 49** ■ Angers / Lycée professionnel privé Joseph Wresinski
Modalité : **SCOL**
- 49** ● Avrillé / Lycée professionnel Paul Emile Victor
Modalité : **SCOL**
- 49** ○ Cholet / CCI de Maine et Loire Eurespace Formation
Modalité : **APPR**
- 49** ● Cholet / Lycée polyvalent Europe Robert Schuman
Modalité : **SCOL**
- 49** ■ Cholet / Lycée technologique et professionnel la Providence
Modalité : **SCOL**
- 49** ○ Mauges-sur-Loire / MFR de la Pommeraye
Modalité : **APPR**
- 49** ○ Noyant-Villages / MFR de Noyant
Modalité : **APPR**
- 49** ○ Saumur / CCI de Maine et Loire Espace Formation Saumurois
Modalité : **APPR**
- 49** ● Saumur / Lycée polyvalent Sadi Carnot - Jean Bertin
Modalité : **SCOL**
- 49** ■ Saumur / Lycée professionnel et technologique privé Les Ardilliers
Modalité : **SCOL**
- 49** ● Segré-en-Anjou-Bleu / Lycée polyvalent Blaise Pascal
Modalité : **SCOL**
- 49** ■ Segré-en-Anjou-Bleu / Lycée polyvalent Bourg Chevreau Sainte-Anne
Modalité : **SCOL**
- 49** ● Trélazé / Lycée professionnel Ludovic Ménard
Modalité : **SCOL**
- 53** ● Laval / Lycée professionnel Robert Buron
Modalité : **SCOL**
- 53** ■ Mayenne / Lycée professionnel Don Bosco
Modalité : **SCOL**
- 72** ● Le Mans / Lycée polyvalent Le Mans sud
Modalité : **SCOL / APPR 3^e année**
- 72** ■ Le Mans / Lycée polyvalent Sainte-Catherine
Modalité : **SCOL**
- 72** ● Mamers / Lycée polyvalent de Perseigne
Modalité : **SCOL**
- 72** ● Montval-sur-Loir / Lycée professionnel Maréchal Leclerc de Hauteclouque
Modalité : **SCOL**
- 72** ■ Sablé-sur-Sarthe / Lycée polyvalent Sainte-Anne
Modalité : **SCOL**
- 85** ■ Challans / Lycée polyvalent Notre-Dame
Modalité : **SCOL / APPR 2^e et 3^e année**
- 85** ● Challans / Lycée professionnel René Couzinet
Modalité : **SCOL**
- 85** ■ Chantonnay / Lycée polyvalent Sainte-Marie
Modalité : **SCOL / APPR 2^e et 3^e année**
- 85** ○ La Ferrière / IFACOM - MFR de La Ferrière
Modalité : **APPR**
- 85** ○ La Roche-sur-Yon / CFP URMA Vendée
Modalité : **APPR**
- 85** ● La Roche-sur-Yon / Lycée polyvalent Edouard Branly
Modalité : **SCOL**
- 85** ■ La Roche-sur-Yon / Lycée polyvalent Notre-Dame du Roc
Modalité : **SCOL / APPR 2^e et 3^e année**
- 85** ○ Les Herbiers / CFA MFR La Louisière
Modalité : **APPR**
- 85** ● Luçon / Lycée polyvalent Atlantique
Modalité : **SCOL**
- BAC PRO METIERS DU COMMERCE ET DE LA VENTE OPTION B PROSPECTION CLIENTELE ET VALORISATION DE L'OFFRE COMMERCIALE**
- 44** ● Ancenis-Saint-Géréon / Lycée polyvalent Joubert Emilien Maillard
Modalité : **SCOL**
- 44** ■ Ancenis-Saint-Géréon / Lycée professionnel Saint-Thomas d'Aquin
Modalité : **SCOL**
- 44** ● Bouguenais / Lycée professionnel Pablo Neruda
Modalité : **SCOL**
- 44** ● Châteaubriant / Lycée polyvalent Guy Môquet - Etienne Lenoir
Modalité : **SCOL**
- 44** ■ Châteaubriant / Lycée professionnel Saint Joseph Nazareth
Modalité : **SCOL**
- 44** ■ Nantes / Lycée professionnel ENCIA
Modalité : **SCOL**
- 44** ● Nantes / Lycée professionnel L.A. de Bougainville
Modalité : **SCOL**
- 44** ■ Nantes / Lycée professionnel privé Saint-Félix La Salle
Modalité : **SCOL**
- 44** ■ Rezé / Lycée polyvalent Notre-Dame
Modalité : **SCOL**
- 44** ● Saint-Nazaire / Lycée professionnel Brossaud-Blanchon
Modalité : **SCOL / APPR 2^e et 3^e année**
- 44** ■ Saint-Nazaire / Lycée professionnel privé Le Masle
Modalité : **SCOL**
- 44** ■ Saint-Sébastien-sur-Loire / Lycée polyvalent Saint-Pierre La Joliverie
Modalité : **SCOL**
- 49** ○ Angers / CCI de Maine et Loire - Centre Pierre Cointreau
Modalité : **APPR**
- 49** ● Avrillé / Lycée professionnel Paul Emile Victor
Modalité : **SCOL**
- 49** ○ Cholet / CCI de Maine et Loire Eurespace Formation
Modalité : **APPR**
- 49** ● Cholet / Lycée polyvalent Europe Robert Schuman
Modalité : **SCOL**
- 49** ■ Cholet / Lycée technologique et professionnel la Providence
Modalité : **SCOL**
- 49** ○ Saumur / CCI de Maine et Loire Espace Formation Saumurois
Modalité : **APPR**
- 49** ■ Saumur / Lycée professionnel et technologique privé Les Ardilliers
Modalité : **SCOL**
- 49** ● Segré-en-Anjou-Bleu / Lycée polyvalent Blaise Pascal
Modalité : **SCOL**
- 49** ■ Segré-en-Anjou-Bleu / Lycée polyvalent Bourg Chevreau Sainte-Anne
Modalité : **SCOL**
- 49** ● Trélazé / Lycée professionnel Ludovic Ménard
Modalité : **SCOL**
- 53** ● Laval / Lycée professionnel Robert Buron
Modalité : **SCOL**
- 53** ■ Mayenne / Lycée professionnel Don Bosco
Modalité : **SCOL**
- 72** ● Le Mans / Lycée polyvalent Le Mans sud
Modalité : **SCOL / APPR 3^e année**
- 72** ■ Le Mans / Lycée polyvalent Sainte-Catherine
Modalité : **SCOL**
- 72** ● Sablé-sur-Sarthe / Lycée polyvalent Raphaël Elizé
Modalité : **SCOL**
- 85** ■ Chantonnay / Lycée polyvalent Sainte-Marie
Modalité : **SCOL / APPR 2^e et 3^e année**
- 85** ○ La Ferrière / IFACOM - MFR de La Ferrière
Modalité : **APPR**
- 85** ● Les Sables-d'Olonne / Lycée professionnel Valère Mathé
Modalité : **SCOL**
- BAC PRO AG SERVICES AUX PERSONNES ET ANIMATION DANS LES TERRITOIRES**
- 44** ■ Aigrefeuille-sur-Maine / MFR d'Aigrefeuille
Modalité : **SCOL / APPR 2^e et 3^e année**
- 44** ■ Ancenis-Saint-Géréon / LEPP Jean-Baptiste Eriau
Modalité : **SCOL**
- 44** ■ Blain / Lycée Saint-Clair Blain-Derval - site de Blain
Modalité : **SCOL**
- 44** ■ Châteaubriant / LEPRP Saint-Joseph
Modalité : **SCOL**
- 44** ■ Gorges / Lycée Charles Péguy
Modalité : **SCOL**
- 44** ■ Le Landreau / LEGTAP Briacé
Modalité : **SCOL**
- 44** ■ Le Pellerin / Lycée agricole privé Saint Gabriel Nantes Océan
Modalité : **SCOL**
- 44** ■ Machecoul-Saint-Même / LEPRP Saint-Martin
Modalité : **SCOL**
- 44** ■ Nort-sur-Erdre / LPP de l'Erdre
Modalité : **SCOL**
- 44** ■ Saint-Gildas-des-Bois / LEAP Gabriel Deshayes
Modalité : **SCOL**
- 44** ■ Saint-Molf / LPP Kerguéneq
Modalité : **SCOL**
- 44** ■ Saint-Père-en-Retz / MFR de St-Père-en-Retz
Modalité : **SCOL**
- 44** ■ Saint-Philbert-de-Grand-Lieu / MFR St-Philbert-de-Grand-Lieu
Modalité : **SCOL**
- 49** ■ Avrillé / LEPP Les Buissonnets
Modalité : **SCOL**
- 49** ■ Chemillé-en-Anjou / LTP Robert d'Arbrissel
Modalité : **SCOL**
- 49** ■ Cholet / LEAP Les trois provinces
Modalité : **SCOL**
- 49** ■ Cholet / Lycée Jeanne Delanoue
Modalité : **SCOL**
- 49** ■ Doué-en-Anjou / MFR La Riffaudière
Modalité : **SCOL**
- 49** ■ La Romagne / MFR Le Vallon à La Romagne
Modalité : **SCOL**
- 49** ○ Longuenée-en-Anjou / MFR Les Sources de la Meignanne
Modalité : **SCOL / APPR**
- 49** ■ Mauges-sur-Loire / MFR de la Pommeraye
Modalité : **SCOL / APPR 2^e et 3^e année**
- 49** ● Montreuil-Bellay / Lycée professionnel agricole Edgard Pisani
Modalité : **SCOL**
- 49** ○ Noyant-Villages / MFR de Noyant
Modalité : **SCOL / APPR**

- 49 ■ Saint-Barthélemy-d'Anjou / MFR Le Cèdre à Saint-Barthélemy-d'Anjou Modalité : **SCOL**
- 53 ■ Château-Gontier-sur-Mayenne / LEAP Robert Schuman Modalité : **SCOL**
- 53 ■ Craon / MFR de l'Hippodrome Modalité : **SCOL**
- 53 ■ Ernée / LEGTAP Rochefeuille Modalité : **SCOL**
- 53 ■ Evron / Lycée agricole privé d'Orion Modalité : **SCOL**
- 53 ○ Laval / MFR La Pignerie Modalité : **SCOL / APPR**
- 53 ■ Mayenne / LEGTAP Rochefeuille Modalité : **SCOL**
- 72 ■ Bernay-Neuvy-en-Champagne / MFR Bernay en Champagne Modalité : **SCOL**
- 72 ● Brette-les-Pins / Lycée professionnel agricole André Provots Modalité : **SCOL**
- 72 ○ Coulans-sur-Gée / MFR de Coulans sur Gée Modalité : **SCOL / APPR**
- 72 ■ Fyé / MFR de Fyé Modalité : **SCOL**
- 72 ■ La Ferté-Bernard / LEAP du Tertre - lycée Notre-Dame Modalité : **SCOL / APPR**
- 72 ■ Loir en Vallée / LEPP Nazareth Modalité : **SCOL / APPR**
- 72 ■ Sablé-sur-Sarthe / LEAP Val de Sarthe Modalité : **SCOL / APPR**
- 72 ■ Saint-Gervais-en-Belin / LP Les Horizons Modalité : **SCOL**
- 72 ■ Saint-Saturnin / LP Les Horizons Modalité : **SCOL**
- 85 ■ Chantonnay / MFR de Chantonnay Modalité : **SCOL**
- 85 ● Fontenay-le-Comte / LEGTA Bel Air Modalité : **SCOL**
- 85 ■ L'Herbergement / MFR de L'Herbergement Modalité : **SCOL / APPR 3^e année**
- 85 ■ Le Poiré-sur-Vie / MFR du Poiré-sur-Vie Modalité : **SCOL**
- 85 ■ Les Achards / MFR de la Mothe Achard Modalité : **SCOL**
- 85 ■ Rives de l'Yon / IREO de Saint-Florent-des Bois Modalité : **SCOL / APPR**
- 85 ○ Saint-Fulgent / MFR de l'IREO de Saint-Fulgent Modalité : **SCOL / APPR**
- 85 ■ Saint-Jean-de-Monts / MFR de Saint-Jean-de-Monts Modalité : **SCOL**
- 85 ■ Vouvant / MFR de Vouvant Modalité : **SCOL**

BAC PRO AG TECHNICIEN CONSEIL VENTE EN ALIMENTATION (PRODUITS ALIMENTAIRES ET BOISSONS)

- 44 ■ Ancenis-Saint-Géréon / LEPP Jean-Baptiste Eriau Modalité : **SCOL / APPR 2^e et 3^e année**
- 44 ■ Bouaye / Lycée professionnel agricole Daniel Brottier - site Bouaye Modalité : **APPR**
- 44 ■ Châteaubriant / MFR de Châteaubriant Modalité : **SCOL**
- 44 ■ Gorges / Lycée Charles Péguy Modalité : **SCOL / APPR 2^e et 3^e année**
- 44 ■ Machecoul-Saint-Même / LEPRP Saint-Martin Modalité : **SCOL**

- 44 ■ Saint-Gildas-des-Bois / LEAP Gabriel Deshayes Modalité : **SCOL**
- 44 ■ Saint-Molf / LPP Kerguénez Modalité : **SCOL**
- 49 ■ Avrillé / LEPP Les Buissonnets Modalité : **SCOL / APPR 2^e et 3^e année**
- 49 ■ Brissac Loire Aubance / MFR de Brissac-Quincé Modalité : **SCOL / APPR 2^e et 3^e année**
- 49 ■ Mauges-sur-Loire / MFR de la Pommeraye Modalité : **SCOL**
- 49 ○ Noyant-Villages / MFR de Noyant Modalité : **SCOL / APPR**
- 53 ■ Château-Gontier-sur-Mayenne / LEPP Robert Schuman Modalité : **SCOL / APPR**
- 53 ■ Mayenne / LEGTAP Rochefeuille Modalité : **SCOL**
- 53 ○ Saint-Berthevin / MFR de Saint-Berthevin Modalité : **SCOL / APPR**
- 72 ● Brette-les-Pins / Lycée professionnel agricole André Provots Modalité : **SCOL**
- 72 ■ La Ferté-Bernard / LEAP du Tertre - lycée Notre-Dame Modalité : **SCOL / APPR**
- 72 ■ Loir en Vallée / LEPP Nazareth Modalité : **SCOL / APPR**
- 85 ● Fontenay-le-Comte / LEGTA Bel Air Modalité : **SCOL**
- 85 ● La Roche-sur-Yon / LEGTPA Nature Modalité : **SCOL**
- 85 ○ Les Sables-d'Olonne / MFR Les Sables d'Olonne Modalité : **SCOL / APPR**

BAC PRO AG TECHNICIEN CONSEIL VENTE EN ANIMALERIE

- 44 ■ Nort-sur-Erdre / LPP de l'Erdre Modalité : **SCOL / APPR 2^e et 3^e année**
- 49 ■ Chemillé-en-Anjou / LTP Robert d'Arbrissel Modalité : **SCOL / APPR 3^e année**
- 53 ● Château-Gontier-sur-Mayenne / Lycée des métiers de l'agriculture du Haut Anjou Modalité : **SCOL**
- 85 ○ Rives de l'Yon / MFR CFA Saint-Florent des Bois Modalité : **SCOL / APPR**
- 85 ○ Venansault / MFR de Venansault Modalité : **SCOL / APPR**

BAC PRO AG TECHNICIEN CONSEIL VENTE UNIVERS JARDINERIE

- 44 ■ Gorges / Lycée Charles Péguy Modalité : **SCOL**
- 44 ○ Machecoul-Saint-Même / MFR de Machecoul Modalité : **SCOL / APPR**
- 49 ● Angers / LEGTA Le Fresne Modalité : **SCOL**
- 85 ■ Rives de l'Yon / IREO de Saint-Florent-des Bois Modalité : **SCOL**
- 85 ○ Venansault / MFR de Venansault Modalité : **SCOL / APPR**

ELECTRICITÉ, ÉLECTRONIQUE, ÉNERGIE

CAP AERONAUTIQUE OPTION AVIONIQUE

- 44 ● Pontchâteau / Lycée polyvalent de Pontchâteau Modalité : **SCOL / APPR 2^e année**

CAP CONSTRUCTEUR DE RESEAUX DE CANALISATIONS DE TRAVAUX PUBLICS

- 44 ● Nantes / Lycée professionnel Michelet Modalité : **SCOL / APPR**
- 49 ● Loire-Autun / Lycée de Narcé Modalité : **SCOL / APPR**
- 85 ● La Roche-sur-Yon / Lycée polyvalent Rosa Parks Modalité : **APPR**

CAP ELECTRICIEN

- 44 ■ Carquefou / Ecole de production - Groupe ICAM Modalité : **SCOL**
- 44 ○ Nantes / CFA Martello métiers de l'électricité Modalité : **APPR**
- 44 ● Nantes / Lycée polyvalent Gaspard Monge - La Chauvinière Modalité : **SCOL**
- 44 ● Nantes / Lycée professionnel Michelet Modalité : **SCOL**
- 44 ■ Nantes / Lycée professionnel privé Saint-Félix La Salle Modalité : **SCOL**
- 44 ● Paimboeuf / Lycée professionnel Albert Chassagne Modalité : **SCOL / APPR 2^e année**
- 44 ● Pontchâteau / Lycée polyvalent de Pontchâteau Modalité : **SCOL / APPR 2^e année**
- 44 ○ Saint-Brevin-les-Pins / BTP CFA Loire Atlantique Modalité : **APPR**
- 44 ○ Saint-Étienne-de-Montluc / CFA MFR de Saint-Etienne-de-Montluc Modalité : **APPR**
- 44 ■ Saint-Gilles-Croix-de-Vie / Ecole de production - Groupe ICAM Modalité : **SCOL**
- 44 ● Saint-Nazaire / Lycée professionnel Brossaud-Blanchon Modalité : **SCOL**
- 49 ○ Angers / BTP CFA Maine-et-Loire Modalité : **APPR**
- 49 ■ Beupréau-en-Mauges / Lycée professionnel Dom Sortais Modalité : **SCOL**
- 49 ● Cholet / Lycée polyvalent Fernand Renaudeau Modalité : **SCOL**
- 49 ● Trélazé / Lycée professionnel Ludovic Ménard Modalité : **SCOL**
- 53 ● Evron / Lycée polyvalent Raoul Vadepiéd Modalité : **SCOL / APPR 2^e année**
- 53 ○ Laval / CFP URMA Mayenne Modalité : **APPR**
- 53 ● Laval / Lycée professionnel Gaston Lesnard Modalité : **SCOL**
- 72 ● La Flèche / Lycée polyvalent d'Estournelles de Constant Modalité : **SCOL**
- 72 ○ Le Mans / BTP CFA Sarthe Modalité : **APPR**
- 72 ■ Pruillé-le-Chétif / Lycée polyvalent Saint-Joseph La Salle Modalité : **SCOL**
- 72 ○ Saint-Paterne - Le Chevain / Bâtiment CFA Alençon Modalité : **APPR**
- 85 ○ La Roche-sur-Yon / BTP CFA Vendée Modalité : **APPR**
- 85 ■ La Roche-sur-Yon / LP Saint François d'Assise Modalité : **APPR**
- 85 ● Saint-Gilles-Croix-de-Vie / Lycée polyvalent Adeline Boutain Modalité : **SCOL**

CAP MONTEUR EN INSTALLATIONS SANITAIRES

- 44 ● Nantes / Lycée professionnel Michelet Modalité : **SCOL**
- 44 ○ Saint-Brevin-les-Pins / BTP CFA Loire Atlantique Modalité : **APPR**
- 44 ○ Saint-Herblain / BTP CFA Loire Atlantique Modalité : **APPR**
- 44 ● Saint-Nazaire / Lycée professionnel André Bouloche Modalité : **SCOL / APPR 2^e année**
- 44 ○ Saint-Sébastien-sur-Loire / CFA des Compagnons du Devoir et du Tour de France Modalité : **APPR**
- 49 ○ Angers / BTP CFA Maine-et-Loire Modalité : **APPR**
- 49 ● Cholet / Lycée polyvalent Fernand Renaudeau Modalité : **SCOL**
- 53 ○ Laval / CFP URMA Mayenne Modalité : **APPR**
- 72 ● Changé / EREA Raphaël Elizé Modalité : **SCOL / APPR 2^e année**
- 72 ○ Le Mans / BTP CFA Sarthe Modalité : **APPR**
- 72 ○ Saint-Paterne - Le Chevain / Bâtiment CFA Alençon Modalité : **APPR**
- 85 ○ La Roche-sur-Yon / BTP CFA Vendée Modalité : **APPR**
- 85 ● Saint-Gilles-Croix-de-Vie / Lycée polyvalent Adeline Boutain Modalité : **SCOL**

CAP MONTEUR EN INSTALLATIONS THERMIQUES

- 44 ○ Saint-Brevin-les-Pins / BTP CFA Loire Atlantique Modalité : **APPR**
- 44 ○ Saint-Herblain / BTP CFA Loire Atlantique Modalité : **APPR**
- 49 ○ Angers / BTP CFA Maine-et-Loire Modalité : **APPR**
- 49 ■ Beupréau-en-Mauges / Lycée professionnel Dom Sortais Modalité : **SCOL**
- 53 ○ Laval / CFP URMA Mayenne Modalité : **APPR**
- 53 ● Laval / Lycée professionnel Gaston Lesnard Modalité : **SCOL**
- 72 ○ Le Mans / BTP CFA Sarthe Modalité : **APPR**
- 72 ● Le Mans / Lycée professionnel Funay-Hélène Boucher Modalité : **SCOL**
- 72 ○ Saint-Paterne - Le Chevain / Bâtiment CFA Alençon Modalité : **APPR**
- 85 ○ La Roche-sur-Yon / BTP CFA Vendée Modalité : **APPR**
- 85 ● Saint-Gilles-Croix-de-Vie / Lycée polyvalent Adeline Boutain Modalité : **SCOL**

2^{DE} PRO METIERS DES TRANSITIONS NUMERIQUE ET ENERGETIQUE

- 44 ● Ancenis-Saint-Géréon / Lycée polyvalent Joubert Emilien Maillard Modalité : **SCOL**
- 44 ● Châteaubriant / Lycée polyvalent Guy Môquet - Etienne Lenoir Modalité : **SCOL**
- 44 ● Coueron / Lycée professionnel Jean-Jacques Audubon Modalité : **SCOL**
- 44 ● Nantes / Lycée polyvalent Gaspard Monge - La Chauvinière Modalité : **SCOL**

- Établissement public
- Établissement privé
- Établissement privé hors contrat
- CFA (Centre de formation d'apprentis)

Modalités de formation
SCOL Formation scolaire
APPR Formation en apprentissage

RETROUVEZ LES COORDONNÉES DES ÉTABLISSEMENTS EN PAGES 86 - 110

- 44 ● Nantes / Lycée professionnel François Arago
Modalité : **SCOL**
- 44 ● Nantes / Lycée professionnel Michelet
Modalité : **SCOL**
- 44 ■ Nantes / Lycée professionnel privé Saint-Félix La Salle
Modalité : **SCOL**
- 44 ● Pontchâteau / Lycée polyvalent de Pontchâteau
Modalité : **SCOL**
- 44 ● Rezé / Lycée professionnel Louis-Jacques Goussier
Modalité : **SCOL**
- 44 ● Saint-Nazaire / Lycée professionnel André Bouloche
Modalité : **SCOL**
- 44 ● Saint-Nazaire / Lycée professionnel Brossaud-Blanchon
Modalité : **SCOL**
- 44 ■ Saint-Sébastien-sur-Loire / Lycée polyvalent Saint-Joseph La Joliverie
Modalité : **SCOL**
- 49 ● Angers / Lycée polyvalent Chevrollier
Modalité : **SCOL**
- 49 ● Angers / Lycée polyvalent Jean Moulin
Modalité : **SCOL**
- 49 ■ Beaupréau-en-Mauges / Lycée professionnel Dom Sortais
Modalité : **SCOL**
- 49 ● Chemillé-en-Anjou / Lycée polyvalent de l'Hyrôme
Modalité : **SCOL**
- 49 ● Cholet / Lycée polyvalent Fernand Renaudeau
Modalité : **SCOL**
- 49 ● Saumur / Lycée polyvalent Sadi Carnot - Jean Bertin
Modalité : **SCOL**
- 49 ● Segré-en-Anjou-Bleu / Lycée polyvalent Blaise Pascal
Modalité : **SCOL**
- 49 ● Trélazé / Lycée professionnel Ludovic Ménard
Modalité : **SCOL**
- 49 ■ Verrières-en-Anjou / Lycée polyvalent Saint Aubin-La Salle
Modalité : **SCOL**
- 53 ● Evron / Lycée polyvalent Raoul Vadepiéd
Modalité : **SCOL**
- 53 ● Laval / Lycée professionnel Gaston Lesnard
Modalité : **SCOL**
- 53 ■ Laval / Lycée professionnel Immaculée Conception
Modalité : **SCOL**
- 53 ● Laval / Lycée professionnel Robert Buron
Modalité : **SCOL**
- 72 ● Arnage / Lycée professionnel Claude Chappe
Modalité : **SCOL**
- 72 ● La Ferté-Bernard / Lycée polyvalent Robert Garnier
Modalité : **SCOL**
- 72 ● La Flèche / Lycée polyvalent d'Estournelles de Constant
Modalité : **SCOL**
- 72 ● Le Mans / Lycée polyvalent Gabriel Touchard - Washington
Modalité : **SCOL**
- 72 ● Le Mans / Lycée professionnel Funay-Hélène Boucher
Modalité : **SCOL**

- 72 ■ Pruillé-le-Chétif / Lycée polyvalent Saint-Joseph La Salle
Modalité : **SCOL**
- 85 ● Challans / Lycée professionnel René Couzinet
Modalité : **SCOL**
- 85 ● Fontenay-le-Comte / Lycée polyvalent François Rabelais
Modalité : **SCOL**
- 85 ■ La Roche-sur-Yon / LP Saint François d'Assise
Modalité : **SCOL**
- 85 ● La Roche-sur-Yon / Lycée polyvalent Rosa Parks
Modalité : **SCOL**
- 85 ● Les Herbiers / Lycée polyvalent Jean Monnet
Modalité : **SCOL**
- 85 ■ Les Sables-d'Olonne / Lycée polyvalent Sainte-Marie du Port
Modalité : **SCOL**
- 85 ● Saint-Gilles-Croix-de-Vie / Lycée polyvalent Adeline Boutain
Modalité : **SCOL**
- 85 ■ Saint-Laurent-sur-Sèvre / Lycée professionnel privé Saint-Gabriel Saint-Michel
Modalité : **SCOL**

BAC PRO AERONAUTIQUE OPTION AVIONIQUE

- 44 ● Saint-Nazaire / Lycée professionnel Brossaud-Blanchon
Modalité : **SCOL / APPR**
2^e et 3^e année

BAC PRO ARTISANAT ET METIERS D'ART OPTION METIERS DE L'ENSEIGNE ET DE LA SIGNALÉTIQUE

- 72 ■ Pruillé-le-Chétif / Lycée polyvalent Saint-Joseph La Salle
Modalité : **SCOL**

BAC PRO CYBERSECURITE, INFORMATIQUE ET RESEAUX, ELECTRONIQUE

- 44 ● Nantes / Lycée polyvalent Gaspard Monge - La Chauvinière
Modalité : **SCOL / APPR**
2^e et 3^e année
- 44 ● Nantes / Lycée professionnel François Arago
Modalité : **SCOL / APPR**
2^e et 3^e année
- 44 ■ Nantes / Lycée professionnel privé Saint-Félix La Salle
Modalité : **SCOL / APPR**
2^e et 3^e année
- 49 ● Angers / Lycée polyvalent Chevrollier
Modalité : **SCOL**
- 49 ● Chemillé-en-Anjou / Lycée polyvalent de l'Hyrôme
Modalité : **SCOL**
- 49 ● Cholet / Lycée polyvalent Fernand Renaudeau
Modalité : **SCOL**
- 49 ■ Verrières-en-Anjou / Lycée polyvalent Saint Aubin-La Salle
Modalité : **SCOL**
- 53 ■ Laval / Lycée professionnel Immaculée Conception
Modalité : **SCOL**
- 72 ● Arnage / Lycée professionnel Claude Chappe
Modalité : **SCOL**

- 72 ● La Ferté-Bernard / Lycée polyvalent Robert Garnier
Modalité : **SCOL**
- 72 ● La Flèche / Lycée polyvalent d'Estournelles de Constant
Modalité : **SCOL**
- 72 ● Le Mans / Lycée polyvalent Gabriel Touchard - Washington
Modalité : **SCOL**
- 72 ■ Le Mans / Lycée polyvalent Saint-Charles-Sainte-Croix
Modalité : **APPR**
- 72 ■ Pruillé-le-Chétif / Lycée polyvalent Saint-Joseph La Salle
Modalité : **SCOL**
- 85 ■ La Roche-sur-Yon / LP Saint François d'Assise
Modalité : **APPR**
- 85 ● Les Herbiers / Lycée polyvalent Jean Monnet
Modalité : **SCOL**
- 85 ■ Les Sables-d'Olonne / Lycée polyvalent Sainte-Marie du Port
Modalité : **SCOL**
- 85 ■ Saint-Laurent-sur-Sèvre / Lycée professionnel privé Saint-Gabriel Saint-Michel
Modalité : **SCOL**

BAC PRO ÉLECTROMECHANICIEN MARINE

- 44 ● Nantes / Lycée professionnel maritime Jacques Cassard
Modalité : **SCOL**

BAC PRO INSTALLATEUR EN CHAUFFAGE, CLIMATISATION ET ENERGIES RENOUVELABLES

- 44 ● Nantes / Lycée professionnel Michelet
Modalité : **SCOL**
- 44 ● Saint-Nazaire / Lycée professionnel André Bouloche
Modalité : **SCOL / APPR**
2^e et 3^e année
- 49 ○ Angers / CFA des Compagnons du Devoir et du Tour de France
Modalité : **APPR**
- 49 ● Angers / Lycée polyvalent Jean Moulin
Modalité : **SCOL**
- 49 ■ Beaupréau-en-Mauges / Lycée professionnel Dom Sortais
Modalité : **SCOL**
- 49 ● Saumur / Lycée polyvalent Sadi Carnot - Jean Bertin
Modalité : **SCOL / APPR**
2^e et 3^e année
- 53 ● Laval / Lycée professionnel Gaston Lesnard
Modalité : **SCOL / APPR**
2^e et 3^e année
- 72 ● Le Mans / Lycée professionnel Funay-Hélène Boucher
Modalité : **SCOL / APPR** 3^e année
- 85 ○ La Roche-sur-Yon / BTP CFA Vendée
Modalité : **APPR**
- 85 ● La Roche-sur-Yon / Lycée polyvalent Rosa Parks
Modalité : **SCOL**
- 85 ● Saint-Gilles-Croix-de-Vie / Lycée polyvalent Adeline Boutain
Modalité : **SCOL**

BAC PRO MAINTENANCE ET EFFICACITE ENERGETIQUE

- 44 ● Nantes / Lycée polyvalent Gaspard Monge - La Chauvinière
Modalité : **SCOL**
- 49 ● Angers / Lycée polyvalent Jean Moulin
Modalité : **SCOL / APPR**
2^e et 3^e année

BAC PRO METIERS DE L'ELECTRICITE ET DE SES ENVIRONNEMENTS CONNECTES

- 44 ● Ancenis-Saint-Géréon / Lycée polyvalent Joubert Emilien Maillard
Modalité : **SCOL**
- 44 ● Châteaubriant / Lycée polyvalent Guy Môquet - Etienne Lenoir
Modalité : **SCOL**
- 44 ● Coueron / Lycée professionnel Jean-Jacques Audubon
Modalité : **SCOL**
- 44 ○ Nantes / CFA Martello métiers de l'électricité
Modalité : **APPR**
- 44 ● Nantes / Lycée polyvalent Gaspard Monge - La Chauvinière
Modalité : **SCOL**
- 44 ■ Nantes / Lycée professionnel privé Saint-Félix La Salle
Modalité : **SCOL / APPR**
2^e et 3^e année
- 44 ● Pontchâteau / Lycée polyvalent de Pontchâteau
Modalité : **SCOL**
- 44 ● Rezé / Lycée professionnel Louis-Jacques Goussier
Modalité : **SCOL**
- 44 ○ Saint-Étienne-de-Montluc / CFA MFR de Saint-Etienne-de-Montluc
Modalité : **APPR**
- 44 ● Saint-Nazaire / Lycée professionnel Brossaud-Blanchon
Modalité : **SCOL / APPR**
2^e et 3^e année
- 44 ■ Saint-Sébastien-sur-Loire / Lycée polyvalent Saint-Joseph La Joliverie
Modalité : **SCOL**
- 49 ○ Angers / BTP CFA Maine-et-Loire
Modalité : **APPR**
- 49 ● Angers / Lycée polyvalent Chevrollier
Modalité : **SCOL**
- 49 ■ Beaupréau-en-Mauges / Lycée professionnel Dom Sortais
Modalité : **SCOL**
- 49 ○ Cholet / CCI de Maine et Loire Eurespace Formation
Modalité : **APPR**
- 49 ● Cholet / Lycée polyvalent Fernand Renaudeau
Modalité : **SCOL**
- 49 ● Saumur / Lycée polyvalent Sadi Carnot - Jean Bertin
Modalité : **SCOL**
- 49 ● Segré-en-Anjou-Bleu / Lycée polyvalent Blaise Pascal
Modalité : **SCOL**
- 49 ● Trélazé / Lycée professionnel Ludovic Ménard
Modalité : **SCOL**
- 49 ■ Verrières-en-Anjou / Lycée polyvalent Saint Aubin-La Salle
Modalité : **SCOL**
- 53 ● Evron / Lycée polyvalent Raoul Vadepiéd
Modalité : **SCOL / APPR**
2^e et 3^e année

- 53 ● Laval / CFP URMA Mayenne
Modalité : **APPR**
- 53 ■ Laval / Lycée professionnel
Immaculée Conception
Modalité : **SCOL**
- 53 ● Laval / Lycée professionnel
Robert Buron
Modalité : **SCOL**
- 72 ● Arnage / Lycée professionnel
Claude Chappe
Modalité : **SCOL**
- 72 ● La Ferté-Bernard / Lycée
polyvalent Robert Garnier
Modalité : **SCOL / APPR 3^e année**
- 72 ● La Flèche / Lycée polyvalent
d'Estournelles de Constant
Modalité : **SCOL**
- 72 ○ Le Mans / Fab'Academy du
Pôle formation de l'UIMM
Modalité : **APPR**
- 72 ■ Pruillé-le-Chétif / Lycée polyvalent
Saint-Joseph La Salle
Modalité : **SCOL / APPR
2^e et 3^e année**
- 85 ● Challans / Lycée professionnel
René Couzinet
Modalité : **SCOL**
- 85 ● Fontenay-le-Comte / Lycée
polyvalent François Rabelais
Modalité : **SCOL / APPR
2^e et 3^e année**
- 85 ○ La Roche-sur-Yon /
BTP CFA Vendée
Modalité : **APPR**
- 85 ● La Roche-sur-Yon / Lycée
polyvalent Rosa Parks
Modalité : **SCOL**
- 85 ● Les Herbiers / Lycée
polyvalent Jean Monnet
Modalité : **SCOL / Possibilité
de convention avec la
Marine nationale**
- 85 ■ Saint-Laurent-sur-Sèvre /
Lycée professionnel privé
Saint-Gabriel Saint-Michel
Modalité : **SCOL / APPR 3^e année**

**BAC PRO METIERS DU FROID ET
DES ENERGIES RENOUVELABLES**

- 44 ● Nantes / Lycée polyvalent
Gaspard Monge - La Chauvinière
Modalité : **SCOL**
- 44 ● Saint-Nazaire / Lycée
professionnel André Boulloche
Modalité : **SCOL / APPR
2^e et 3^e année**
- 49 ■ Beaupréau-en-Mauges / Lycée
professionnel Dom Sortais
Modalité : **SCOL**
- 72 ■ Pruillé-le-Chétif / Lycée polyvalent
Saint-Joseph La Salle
Modalité : **SCOL / APPR
2^e et 3^e année**
- 85 ■ La Roche-sur-Yon / LP
Saint François d'Assise
Modalité : **SCOL / APPR
2^e et 3^e année**

**BAC PRO MODELISATION
ET PROTOTYPAGE 3D**

- 44 ■ Nantes / Lycée professionnel
privé Saint-Félix La Salle
Modalité : **SCOL**
- 49 ■ Beaupréau-en-Mauges / Lycée
professionnel Dom Sortais
Modalité : **SCOL**
- 53 ● Château-Gontier-sur-
Mayenne / Lycée professionnel
Pierre et Marie Curie
Modalité : **SCOL / APPR
2^e et 3^e année**

**BAC PRO TECHNICIEN D'ETUDES
DU BATIMENT OPTION A
ETUDES ET ECONOMIE**

- 44 ● Clisson / Lycée polyvalent
Aimé Césaire
Modalité : **SCOL**

- 44 ● Nantes / Lycée
professionnel Michelet
Modalité : **SCOL**
- 49 ● Angers / Lycée polyvalent
Jean Moulin
Modalité : **SCOL**
- 49 ■ Angers / Lycée professionnel
privé Joseph Wresinski
Modalité : **SCOL**
- 49 ● Saumur / Lycée polyvalent
Sadi Carnot - Jean Bertin
Modalité : **SCOL**
- 53 ● Laval / Lycée professionnel
Gaston Lesnard
Modalité : **SCOL / APPR
2^e et 3^e année**
- 72 ● Le Mans / Lycée professionnel
Funay-Hélène Boucher
Modalité : **SCOL**
- 85 ■ La Roche-sur-Yon / LP
Saint François d'Assise
Modalité : **SCOL**
- 85 ● La Roche-sur-Yon / Lycée
polyvalent Rosa Parks
Modalité : **SCOL**
- 85 ○ Saint-Gilles-Croix-de-Vie /
MFR Saint Gilles Croix de Vie
Modalité : **APPR**

**BAC PRO TECHNICIEN D'ETUDES
DU BATIMENT OPTION B
ASSISTANT EN ARCHITECTURE**

- 44 ● Nantes / Lycée
professionnel Michelet
Modalité : **SCOL**
- 49 ● Angers / Lycée polyvalent
Jean Moulin
Modalité : **SCOL**
- 49 ■ Angers / Lycée professionnel
privé Joseph Wresinski
Modalité : **SCOL**
- 49 ■ Beaupréau-en-Mauges / Lycée
professionnel Dom Sortais
Modalité : **SCOL**
- 49 ● Saumur / Lycée polyvalent
Sadi Carnot - Jean Bertin
Modalité : **SCOL**
- 85 ■ La Roche-sur-Yon / LP
Saint François d'Assise
Modalité : **SCOL**
- 85 ● La Roche-sur-Yon / Lycée
polyvalent Rosa Parks
Modalité : **SCOL**

HYGIÈNE, SÉCURITÉ

**CAP AGENT DE PROPRETE
ET D'HYGIENE**

- 44 ■ Nantes / Lycée professionnel
privé Saint-Félix La Salle
Modalité : **SCOL**
- 72 ● Le Mans / Lycée professionnel
Funay-Hélène Boucher
Modalité : **SCOL**
- 85 ■ Challans / Lycée polyvalent
Notre-Dame
Modalité : **SCOL**
- 85 ■ Chantonnay / Lycée
polyvalent Sainte-Marie
Modalité : **SCOL**

CAP AGENT DE SECURITE

- 44 ○ Nantes / IA - L'intelligence
apprentissage
Modalité : **APPR**
- 53 ○ Saint-Berthevin / MFR
de Saint-Berthevin
Modalité : **APPR**

**CAP METIERS DE L'ENTRETIEN DES
TEXTILES OPTION B PRESSING**

- 44 ● Nantes / Lycée professionnel
Léonard de Vinci
Modalité : **SCOL**

**CAP PROPRETE DE
L'ENVIRONNEMENT URBAIN-
COLLECTE ET RECYCLAGE**

- 44 ■ Nantes / Lycée professionnel
privé Saint-Félix La Salle
Modalité : **SCOL**

**BAC PRO CYBERSECURITE,
INFORMATIQUE ET RESEAUX,
ELECTRONIQUE**

- 44 ● Nantes / Lycée polyvalent
Gaspard Monge - La Chauvinière
Modalité : **SCOL / APPR
2^e et 3^e année**
- 44 ● Nantes / Lycée professionnel
François Arago
Modalité : **SCOL / APPR
2^e et 3^e année**
- 44 ■ Nantes / Lycée professionnel
privé Saint-Félix La Salle
Modalité : **SCOL / APPR
2^e et 3^e année**

- 49 ● Angers / Lycée polyvalent
Chevrollier
Modalité : **SCOL**

- 49 ● Chemillé-en-Anjou / Lycée
polyvalent de l'Hyrôme
Modalité : **SCOL**

- 49 ● Cholet / Lycée polyvalent
Fernand Renaudeau
Modalité : **SCOL**

- 49 ■ Verrières-en-Anjou / Lycée
polyvalent Saint Aubin-La Salle
Modalité : **SCOL**

- 53 ■ Laval / Lycée professionnel
Immaculée Conception
Modalité : **SCOL**

- 72 ● Arnage / Lycée professionnel
Claude Chappe
Modalité : **SCOL**

- 72 ● La Ferté-Bernard / Lycée
polyvalent Robert Garnier
Modalité : **SCOL**

- 72 ● La Flèche / Lycée polyvalent
d'Estournelles de Constant
Modalité : **SCOL**

- 72 ● Le Mans / Lycée polyvalent
Gabriel Touchard - Washington
Modalité : **SCOL**

- 72 ■ Le Mans / Lycée polyvalent
Saint-Charles-Sainte-Croix
Modalité : **APPR**

- 72 ■ Pruillé-le-Chétif / Lycée polyvalent
Saint-Joseph La Salle
Modalité : **SCOL**

- 85 ■ La Roche-sur-Yon / LP
Saint François d'Assise
Modalité : **APPR**

- 85 ● Les Herbiers / Lycée
polyvalent Jean Monnet
Modalité : **SCOL**

- 85 ■ Les Sables-d'Olonne / Lycée
polyvalent Sainte-Marie du Port
Modalité : **SCOL**

- 85 ■ Saint-Laurent-sur-Sèvre /
Lycée professionnel privé
Saint-Gabriel Saint-Michel
Modalité : **SCOL**

**BAC PRO GESTION DES
POLLUTIONS ET PROTECTION
DE L'ENVIRONNEMENT**

- 44 ■ Nantes / Lycée professionnel
privé Saint-Félix La Salle
Modalité : **SCOL**

**BAC PRO HYGIENE,
PROPRETE, STERILISATION**

- 72 ● Le Mans / Lycée professionnel
Funay-Hélène Boucher
Modalité : **SCOL**

BAC PRO METIERS DE LA SECURITE

- 44 ● Coueron / Lycée professionnel
Jean-Jacques Audubon
Modalité : **SCOL**

- 44 ■ Saint-Sébastien-sur-Loire / Lycée
polyvalent Saint-Pierre La Joliverie
Modalité : **SCOL**

- 49 ● Angers / Lycée professionnel
Henri Dunant
Modalité : **SCOL**

- 49 ■ Segré-en-Anjou-Bleu /
Lycée polyvalent Bourg
Chevreau Sainte-Anne
Modalité : **SCOL**

- 53 ■ Laval / Lycée polyvalent
Haute Follis
Modalité : **SCOL**

- 72 ● Le Mans / Lycée professionnel
Funay-Hélène Boucher
Modalité : **SCOL**

- 85 ● La Roche-sur-Yon / Lycée
polyvalent Edouard Branly
Modalité : **SCOL**

- 85 ■ Saint-Laurent-sur-Sèvre /
Lycée professionnel privé
Saint-Gabriel Saint-Michel
Modalité : **SCOL**

**INDUSTRIES
GRAPHIQUES**

CAP SERIGRAPHIE INDUSTRIELLE

- 44 ○ Nantes / Grafipolis
Modalité : **APPR**

**2^{DE} PRO METIERS DES
INDUSTRIES GRAPHIQUES ET
DE LA COMMUNICATION**

- 44 ■ Nantes / Lycée polyvalent
Saint-Pierre La Joliverie -
Pôle des arts graphiques
Modalité : **SCOL**

- 53 ● Mayenne / Lycée professionnel
Léonard de Vinci
Modalité : **SCOL**

**BAC PRO ARTISANAT ET METIERS
D'ART OPTION COMMUNICATION
VISUELLE PLURIMEDIA**

- 44 ■ Nantes / Lycée polyvalent
Saint-Pierre La Joliverie -
Pôle des arts graphiques
Modalité : **SCOL**

- 44 ● Pontchâteau / Lycée
polyvalent de Pontchâteau
Modalité : **SCOL**

- 49 ■ Verrières-en-Anjou / Lycée
polyvalent Saint Aubin-La Salle
Modalité : **SCOL**

- 53 ● Mayenne / Lycée professionnel
Léonard de Vinci
Modalité : **SCOL**

- 72 ■ Pruillé-le-Chétif / Lycée polyvalent
Saint-Joseph La Salle
Modalité : **SCOL**

- 85 ■ Luçon / Lycée polyvalent
Sainte-Ursule
Modalité : **SCOL**

**BAC PRO FAÇONNAGE DE
PRODUITS IMPRIMES, ROUTAGE**

- 44 ○ Nantes / Grafipolis
Modalité : **APPR**

**BAC PRO REALISATION
DE PRODUITS IMPRIMES
ET PLURIMEDIA OPTION A
PRODUCTIONS GRAPHIQUES**

- 44 ○ Nantes / Grafipolis
Modalité : **APPR**

- 44 ■ Nantes / Lycée polyvalent
Saint-Pierre La Joliverie -
Pôle des arts graphiques
Modalité : **SCOL**

- 53 ● Mayenne / Lycée professionnel
Léonard de Vinci
Modalité : **SCOL**

- Établissement public
- Établissement privé
- Établissement privé hors contrat
- CFA (Centre de formation d'apprentis)

Modalités de formation
SCOL Formation scolaire
APPR Formation en apprentissage

RETROUVEZ LES COORDONNÉES DES ÉTABLISSEMENTS EN PAGES 86 - 110

BAC PRO REALISATION DE PRODUITS IMPRIMÉS ET PLURIMEDIA OPTION B PRODUCTIONS IMPRIMÉES

- 44 ○ Nantes / Grafipolis
Modalité : **APPR**
- 53 ● Mayenne / Lycée professionnel Léonard de Vinci
Modalité : **SCOL**

MATÉRIAUX : MÉTAUX, PLASTIQUES, PAPIER

CAP AERONAUTIQUE OPTION STRUCTURES

- 44 ○ Saint-Nazaire / Fab'Academy du Pôle formation de l'UIMM
Modalité : **APPR**

CAP BRONZIER OPTION A : MONTEUR EN BRONZE

- 49 ○ Saumur / CCI de Maine et Loire Espace Formation Saumurois
Modalité : **APPR**

CAP BRONZIER OPTION B : CISELEUR SUR BRONZE

- 49 ○ Saumur / CCI de Maine et Loire Espace Formation Saumurois
Modalité : **APPR**

CAP BRONZIER OPTION C : TOURNEUR SUR BRONZE

- 49 ○ Saumur / CCI de Maine et Loire Espace Formation Saumurois
Modalité : **APPR**

CAP CARROSSIER AUTOMOBILE

- 44 ● Nantes / Lycée polyvalent Gaspard Monge - La Chauvinière
Modalité : **SCOL**
- 49 ○ Angers / CCI de Maine et Loire
Modalité : **APPR**
- 49 ○ Angers / CFP URMA Maine-et-Loire
Modalité : **APPR**
- 49 ● Loire-Authion / Lycée de Narcé
Modalité : **SCOL**
- 53 ● Mayenne / Lycée professionnel Léonard de Vinci
Modalité : **SCOL / APPR**
- 72 ○ Le Mans / CCI de la Sarthe
Modalité : **APPR**
- 85 ○ La Roche-sur-Yon / CFP URMA Vendée
Modalité : **APPR**
- 85 ■ La Roche-sur-Yon / LP Saint François d'Assise
Modalité : **SCOL**

CAP COMPOSITES, PLASTIQUES CHAUDRONNES

- 44 ● Saint-Sébastien-sur-Loire / Lycée professionnel les Savarières
Modalité : **SCOL / APPR**
- 85 ○ Saint-Gilles-Croix-de-Vie / MFR Saint Gilles Croix de Vie
Modalité : **APPR**

CAP MAINTENANCE NAUTIQUE

- 85 ● Les Sables-d'Olonne / Lycée professionnel Éric Tabarly
Modalité : **SCOL**

CAP MENUISIER ALUMINIUM-VERRE

- 44 ■ Saint-Sébastien-sur-Loire / Lycée polyvalent Saint-Joseph La Joliverie
Modalité : **SCOL**
- 49 ○ Angers / GRETA-CFA 49
Modalité : **APPR**
- 72 ● Le Mans / Lycée professionnel Funay-Hélène Boucher
Modalité : **SCOL**

CAP METALLIER

- 44 ● Nantes / EREA La Rivière
Modalité : **SCOL**
- 44 ○ Saint-Herblain / BTP CFA Loire Atlantique
Modalité : **APPR**
- 44 ■ Saint-Sébastien-sur-Loire / Lycée polyvalent Saint-Joseph La Joliverie
Modalité : **SCOL**
- 49 ○ Angers / BTP CFA Maine-et-Loire
Modalité : **APPR**
- 49 ○ Angers / CFA des Compagnons du Devoir et du Tour de France
Modalité : **APPR**
- 49 ● Saint-Barthélémy-d'Anjou / EREA Les Terres Rouges
Modalité : **SCOL**
- 49 ■ Saumur / Ecole de production T'Cap T'Pro
Modalité : **SCOL**
- 53 ■ Château-Gontier-sur-Mayenne / Ecole de production Metallik vallée
Modalité : **SCOL**
- 53 ● Château-Gontier-sur-Mayenne / Lycée professionnel Pierre et Marie Curie
Modalité : **APPR**
- 53 ● Laval / Lycée professionnel Robert Buron
Modalité : **SCOL**
- 72 ● Arnage / Lycée professionnel Claude Chappe
Modalité : **SCOL / APPR**
- 85 ● Fontenay-le-Comte / Lycée polyvalent François Rabelais
Modalité : **SCOL / APPR 2^e année**
- 85 ○ La Roche-sur-Yon / BTP CFA Vendée
Modalité : **APPR**

CAP REALISATIONS INDUSTRIELLES EN CHAUDRONNERIE OU SOUDAGE OPTION A CHAUDRONNERIE

- 44 ○ Bouguenais / Fab'Academy du Pôle formation de l'UIMM
Modalité : **APPR**
- 44 ○ Saint-Nazaire / Fab'Academy du Pôle formation de l'UIMM
Modalité : **APPR**
- 44 ● Saint-Nazaire / Lycée professionnel Brossaud-Blanchon
Modalité : **SCOL**
- 49 ● Angers / Lycée professionnel Henri Dunant
Modalité : **SCOL**
- 49 ● Saumur / Lycée polyvalent Sadi Carnot - Jean Bertin
Modalité : **SCOL**
- 49 ■ Verrières-en-Anjou / Lycée polyvalent Saint Aubin-La Salle
Modalité : **SCOL**
- 53 ● Laval / Lycée professionnel Robert Buron
Modalité : **SCOL / APPR**
- 72 ● Montval-sur-Loir / Lycée professionnel Maréchal Leclerc de Hauteclocque
Modalité : **SCOL**
- 85 ○ La Roche-sur-Yon / Fab'Academy du Pôle formation de l'UIMM
Modalité : **APPR**
- 85 ● Les Herbiers / Lycée polyvalent Jean Monnet
Modalité : **SCOL**

CAP REALISATIONS INDUSTRIELLES EN CHAUDRONNERIE OU SOUDAGE OPTION B SOUDAGE

- 44 ● Ancenis-Saint-Géréon / Lycée polyvalent Joubert Emilien Maillard
Modalité : **SCOL / APPR**
- 44 ■ Montoir de Bretagne / Ecole de Production de l'Agglomération Nazairienne (EPAN)
Modalité : **SCOL**
- 49 ■ Cholet / Ecole de production technique de l'Ouest (IFT0)
Modalité : **SCOL**

CAP TAILLEUR DE PIERRE

- 44 ○ Saint-Sébastien-sur-Loire / CFA des Compagnons du Devoir et du Tour de France
Modalité : **APPR**
- 49 ○ Les Hauts-d'Anjou / MFR Champigné
Modalité : **APPR**
- 49 ○ Saumur / CFA des Compagnons du Devoir et du Tour de France
Modalité : **APPR**

2^{DE} PRO METIERS DU PILOTAGE ET DE LA MAINTENANCE D'INSTALLATIONS AUTOMATISEES

- 44 ● Ancenis-Saint-Géréon / Lycée polyvalent Joubert Emilien Maillard
Modalité : **SCOL**
- 44 ● Machecoul-Saint-Même / Lycée professionnel Louis Armand
Modalité : **SCOL**
- 44 ● Nantes / Lycée professionnel François Arago
Modalité : **SCOL**
- 44 ■ Nantes / Lycée professionnel privé Saint-Félix La Salle
Modalité : **SCOL**
- 44 ● Saint-Nazaire / Lycée professionnel Heinlex
Modalité : **SCOL**
- 44 ■ Saint-Sébastien-sur-Loire / Lycée polyvalent Saint-Joseph La Joliverie
Modalité : **SCOL**
- 49 ● Angers / Lycée polyvalent Chevrollier
Modalité : **SCOL**
- 49 ■ Beaupréau-en-Mauges / Lycée professionnel Dom Sortais
Modalité : **SCOL**
- 49 ● Cholet / Lycée polyvalent Fernand Renaudeau
Modalité : **SCOL**
- 49 ● Saumur / Lycée polyvalent Sadi Carnot - Jean Bertin
Modalité : **SCOL**
- 49 ■ Saumur / Lycée professionnel et technologique privé Les Ardilliers
Modalité : **SCOL**
- 49 ● Segré-en-Anjou-Bleu / Lycée polyvalent Blaise Pascal
Modalité : **SCOL**

- 53 ● Château-Gontier-sur-Mayenne / Lycée professionnel Pierre et Marie Curie
Modalité : **SCOL**

- 53 ● Evron / Lycée polyvalent Raoul Vadepiéd
Modalité : **SCOL**

- 72 ● Arnage / Lycée professionnel Claude Chappe
Modalité : **SCOL**

- 72 ● La Ferté-Bernard / Lycée polyvalent Robert Garnier
Modalité : **SCOL**

- 72 ● La Flèche / Lycée polyvalent d'Estournelles de Constant
Modalité : **SCOL**

- 72 ● Montval-sur-Loir / Lycée professionnel Maréchal Leclerc de Hauteclocque
Modalité : **SCOL**

- 72 ● Sablé-sur-Sarthe / Lycée polyvalent Raphaël Elizé
Modalité : **SCOL**

- 85 ● Fontenay-le-Comte / Lycée polyvalent François Rabelais
Modalité : **SCOL**

- 85 ■ La Roche-sur-Yon / LP Saint François d'Assise
Modalité : **SCOL**

- 85 ● Les Herbiers / Lycée polyvalent Jean Monnet
Modalité : **SCOL**

BAC PRO AERONAUTIQUE OPTION STRUCTURE

- 44 ○ Bouguenais / Fab'Academy du Pôle formation de l'UIMM
Modalité : **APPR**

BAC PRO ARTISANAT ET METIERS D'ART OPTION METIERS DE L'ENSEIGNE ET DE LA SIGNALÉTIQUE

- 72 ■ Pruillé-le-Chétif / Lycée polyvalent Saint-Joseph La Salle
Modalité : **SCOL**

BAC PRO CARROSSIER PEINTRE AUTOMOBILE

- 44 ● Nantes / Lycée polyvalent Gaspard Monge - La Chauvinière
Modalité : **SCOL / APPR 3^e année**
- 44 ■ Saint-Sébastien-sur-Loire / Lycée polyvalent Saint-Joseph La Joliverie
Modalité : **SCOL**
- 44 ○ Sainte-Luce-sur-Loire / CFP URMA Loire-Atlantique
Modalité : **APPR**
- 49 ● Loire-Authion / Lycée de Narcé
Modalité : **SCOL**
- 72 ● Le Mans / Lycée polyvalent Le Mans sud
Modalité : **SCOL / APPR 2^e et 3^e année**
- 85 ○ La Roche-sur-Yon / CFP URMA Vendée
Modalité : **APPR**
- 85 ■ La Roche-sur-Yon / LP Saint François d'Assise
Modalité : **SCOL / APPR 2^e et 3^e année**

BAC PRO CONSTRUCTION DES CARROSSERIES

- 44 ● Nantes / Lycée polyvalent Gaspard Monge - La Chauvinière
Modalité : **SCOL / APPR 3^e année**

49 ● Loire-Autheion / Lycée de Narcé
Modalité : **SCOL**

BAC PRO ÉLECTROMECANICIEN MARINE

44 ● Nantes / Lycée professionnel maritime Jacques Cassard
Modalité : **SCOL**

BAC PRO ÉTUDE ET REALISATION D'AGENCEMENT

44 ● Nantes / Lycée professionnel François Arago
Modalité : **SCOL**

49 ■ Cholet / Lycée Jeanne Delanoue
Modalité : **SCOL**

BAC PRO MAINTENANCE NAUTIQUE

85 ● Les Sables-d'Olonne / Lycée professionnel Éric Tabarly
Modalité : **SCOL**

BAC PRO MENUISERIE ALUMINIUM-VERRE

44 ● Saint-Nazaire / Lycée professionnel André Bouloche
Modalité : **SCOL / APPR 2^e et 3^e année**

49 ● Angers / Lycée professionnel Henri Dunant
Modalité : **SCOL / APPR 2^e et 3^e année**

85 ● Les Herbiers / Lycée polyvalent Jean Monnet
Modalité : **SCOL**

BAC PRO OUVRAGES DU BATIMENT : METALLERIE

44 ● Nantes / Lycée professionnel François Arago
Modalité : **SCOL**

44 ■ Saint-Sébastien-sur-Loire / Lycée polyvalent Saint-Joseph La Joliverie
Modalité : **SCOL**

49 ● Angers / Lycée professionnel Henri Dunant
Modalité : **SCOL**

72 ● Arnage / Lycée professionnel Claude Chappe
Modalité : **SCOL**

BAC PRO PLASTIQUES ET COMPOSITES

44 ● Saint-Sébastien-sur-Loire / Lycée professionnel les Savarières
Modalité : **SCOL / APPR 2^e et 3^e année**

49 ■ Verrières-en-Anjou / Lycée polyvalent Saint Aubin-La Salle
Modalité : **SCOL**

BAC PRO PROCÉDES DE LA CHIMIE, DE L'EAU ET DES PAPIERS-CARTONS

44 ● Saint-Nazaire / Lycée professionnel Heinlex
Modalité : **SCOL**

49 ■ Saumur / Lycée professionnel et technologique privé Les Ardiillers
Modalité : **SCOL**

BAC PRO TECHNICIEN EN CHAUDRONNERIE INDUSTRIELLE

44 ○ Bouguenais / FabAcademy du Pôle formation de l'UIMM
Modalité : **APPR**

44 ● Châteaubriant / Lycée polyvalent Guy Môquet - Etienne Lenoir
Modalité : **SCOL / APPR 2^e et 3^e année**

44 ● Pontchâteau / Lycée polyvalent de Pontchâteau
Modalité : **SCOL**

44 ● Rezé / Lycée professionnel Louis-Jacques Goussier
Modalité : **SCOL**

44 ● Saint-Nazaire / Lycée professionnel Brossaud-Blanchon
Modalité : **SCOL**

44 ■ Saint-Sébastien-sur-Loire / Lycée polyvalent Saint-Joseph La Joliverie
Modalité : **SCOL**

49 ○ Angers / CFA des Compagnons du Devoir et du Tour de France
Modalité : **APPR**

49 ■ Cholet / Ecole de production Institut de formation technique de l'Ouest (IFTO)
Modalité : **SCOL**

53 ● Mayenne / Lycée professionnel Léonard de Vinci
Modalité : **SCOL / APPR 2^e et 3^e année**

72 ● Arnage / Lycée professionnel Claude Chappe
Modalité : **SCOL**

85 ○ La Roche-sur-Yon / FabAcademy du Pôle formation de l'UIMM
Modalité : **APPR**

85 ● Les Sables-d'Olonne / Lycée professionnel Éric Tabarly
Modalité : **SCOL**

BAC PRO TECHNICIEN EN REALISATION DE PRODUITS MECANIQUES OPTION REALISATION ET MAINTENANCE DES OUTILLAGES

72 ● La Ferté-Bernard / Lycée polyvalent Robert Garnier
Modalité : **SCOL / APPR 2^e et 3^e année**

72 ● Le Mans / Lycée polyvalent Le Mans sud
Modalité : **SCOL**

85 ● La Roche-sur-Yon / Lycée polyvalent Rosa Parks
Modalité : **SCOL**

BAC PRO TECHNICIEN EN REALISATION DE PRODUITS MECANIQUES OPTION REALISATION ET SUIVI DE PRODUCTIONS

44 ● Châteaubriant / Lycée polyvalent Guy Môquet - Etienne Lenoir
Modalité : **SCOL / APPR 2^e et 3^e année**

44 ● Rezé / Lycée professionnel Louis-Jacques Goussier
Modalité : **SCOL / APPR 3^e année**

44 ● Saint-Nazaire / Lycée professionnel Brossaud-Blanchon
Modalité : **SCOL / APPR 2^e et 3^e année**

44 ■ Saint-Sébastien-sur-Loire / Lycée polyvalent Saint-Joseph La Joliverie
Modalité : **SCOL**

53 ● Château-Gontier-sur-Mayenne / Lycée professionnel Pierre et Marie Curie
Modalité : **SCOL / APPR 2^e et 3^e année**

53 ■ Laval / Lycée polyvalent Haute Follis
Modalité : **SCOL / APPR 2^e et 3^e année**

72 ● La Ferté-Bernard / Lycée polyvalent Robert Garnier
Modalité : **SCOL / APPR 2^e et 3^e année**

72 ● La Flèche / Lycée polyvalent d'Estournelles de Constant
Modalité : **SCOL**

72 ● Le Mans / Lycée polyvalent Gabriel Touchard - Washington
Modalité : **SCOL / APPR 2^e et 3^e année**

72 ● Mamers / Lycée polyvalent de Perseigne
Modalité : **SCOL**

85 ○ La Roche-sur-Yon / FabAcademy du Pôle formation de l'UIMM
Modalité : **APPR**

85 ● La Roche-sur-Yon / Lycée polyvalent Rosa Parks
Modalité : **SCOL**

85 ■ Saint-Laurent-sur-Sèvre / Lycée professionnel privé Saint-Gabriel Saint-Michel
Modalité : **SCOL / APPR 2^e et 3^e année**

PRODUCTIQUE, MÉCANIQUE

CAP CARROSSIER AUTOMOBILE

44 ● Nantes / Lycée polyvalent Gaspard Monge - La Chauvinière
Modalité : **SCOL**

49 ○ Angers / CCI de Maine et Loire
Modalité : **APPR**

49 ○ Angers / CFP URMA Maine-et-Loire
Modalité : **APPR**

49 ● Loire-Autheion / Lycée de Narcé
Modalité : **SCOL**

53 ● Mayenne / Lycée professionnel Léonard de Vinci
Modalité : **SCOL / APPR**

72 ○ Le Mans / CCI de la Sarthe
Modalité : **APPR**

85 ○ La Roche-sur-Yon / CFP URMA Vendée
Modalité : **APPR**

85 ■ La Roche-sur-Yon / LP Saint François d'Assise
Modalité : **SCOL**

CAP COMPOSITES, PLASTIQUES CHAUDRONNES

44 ● Saint-Sébastien-sur-Loire / Lycée professionnel les Savarières
Modalité : **SCOL / APPR**

85 ○ Saint-Gilles-Croix-de-Vie / MFR Saint Gilles Croix de Vie
Modalité : **APPR**

CAP CONDUCTEUR D'INSTALLATIONS DE PRODUCTION

44 ● Machecoul-Saint-Même / Lycée professionnel Louis Armand
Modalité : **SCOL / APPR**

44 ■ Saint-Sébastien-sur-Loire / Lycée polyvalent Saint-Joseph La Joliverie
Modalité : **SCOL**

53 ● Evron / Lycée polyvalent Raoul Vadepiéd
Modalité : **SCOL**

53 ■ Laval / École de Production Usin'Up Academy
Modalité : **SCOL**

72 ■ Le Mans / École de Production May Usinage
Modalité : **SCOL**

72 ● Le Mans / Lycée polyvalent Gabriel Touchard - Washington
Modalité : **SCOL / APPR**

85 ■ La Roche-sur-Yon / Ecole de production - ICAM Vendée
Modalité : **SCOL**

CAP HORLOGERIE

44 ● Saint-Sébastien-sur-Loire / Lycée professionnel les Savarières
Modalité : **SCOL**

CAP INTERVENTIONS EN MAINTENANCE TECHNIQUE DES BATIMENTS

44 ● Nantes / Lycée professionnel Michelet
Modalité : **SCOL**

44 ■ Saint-Sébastien-sur-Loire / Lycée polyvalent Saint-Joseph La Joliverie
Modalité : **SCOL**

49 ■ Angers / Lycée professionnel privé Joseph Wresinski
Modalité : **SCOL**

49 ● Saumur / Lycée polyvalent Sadi Carnot - Jean Bertin
Modalité : **SCOL**

72 ■ Pruillé-le-Chétif / Lycée polyvalent Saint-Joseph La Salle
Modalité : **SCOL**

72 ● Sablé-sur-Sarthe / Lycée polyvalent Raphaël Elizé
Modalité : **SCOL**

85 ■ Fontenay-le-Comte / Lycée polyvalent Notre-Dame
Modalité : **SCOL / APPR 2^e année**

85 ■ La Roche-sur-Yon / Ecole de production des Etablères
Modalité : **SCOL**

85 ■ La Roche-sur-Yon / LP Saint François d'Assise
Modalité : **APPR**

85 ○ Saint-Gilles-Croix-de-Vie / MFR Saint Gilles Croix de Vie
Modalité : **APPR**

CAP MAINTENANCE DES MATERIELS OPTION A MATERIELS AGRICOLES

49 ■ Beupréau-en-Mauges / Lycée professionnel Dom Sortais
Modalité : **SCOL**

53 ○ Laval / CFP URMA Mayenne
Modalité : **APPR**

85 ○ La Roche-sur-Yon / CFP URMA Vendée
Modalité : **APPR**

CAP MAINTENANCE DES MATERIELS OPTION C MATERIELS D'ESPACES VERTS

44 ● Guérande / Lycée professionnel Olivier Guichard
Modalité : **SCOL**

44 ● Nantes / EREA La Rivière
Modalité : **SCOL**

53 ○ Laval / CFP URMA Mayenne
Modalité : **APPR**

85 ○ La Roche-sur-Yon / CFP URMA Vendée
Modalité : **APPR**

CAP MAINTENANCE DES VEHICULES OPTION A VOITURES PARTICULIERES

44 ● Machecoul-Saint-Même / Lycée professionnel Louis Armand
Modalité : **SCOL**

44 ● Nantes / Lycée polyvalent Gaspard Monge - La Chauvinière
Modalité : **SCOL**

44 ○ Saint-Nazaire / CFP URMA Loire-Atlantique
Modalité : **APPR**

44 ■ Saint-Sébastien-sur-Loire / Lycée polyvalent Saint-Joseph La Joliverie
Modalité : **SCOL**

44 ○ Sainte-Luce-sur-Loire / CFP URMA Loire-Atlantique
Modalité : **APPR**

49 ○ Angers / CFP URMA Maine-et-Loire
Modalité : **APPR**

49 ○ Montreuil-Bellay / MFR CFA La Rousselière
Modalité : **APPR**

53 ○ Laval / CFP URMA Mayenne
Modalité : **APPR**

53 ○ Laval / CFP URMA Mayenne
Modalité : **APPR**

72 ■ Allonnes / Ecole de Production - Garage Ecole du Mans
Modalité : **SCOL**

72 ■ Allonnes / Ecole de Production - Garage Ecole du Mans
Modalité : **SCOL**

72 ○ Le Mans / CCI de la Sarthe
Modalité : **APPR**

- Établissement public
- Établissement privé
- Établissement privé hors contrat
- CFA (Centre de formation d'apprentis)

Modalités de formation
SCOL Formation scolaire
APPR Formation en apprentissage

RETROUVEZ LES COORDONNÉES DES ÉTABLISSEMENTS EN PAGES 86 - 110

72 ● Le Mans / Lycée polyvalent
Le Mans sud
Modalité : **SCOL**

85 ○ La Roche-sur-Yon / CFP
URMA Vendée
Modalité : **APPR**

85 ■ La Roche-sur-Yon / LP
Saint François d'Assise
Modalité : **SCOL**

85 ● Les Sables-d'Olonne / Lycée
professionnel Éric Tabarly
Modalité : **SCOL**

85 ○ Moulleron-Saint-Germain /
MFR de Moulleron-en-Pareds
Modalité : **APPR**

**CAP MAINTENANCE DES
VEHICULES OPTION B VEHICULES
DE TRANSPORT ROUTIER**

44 ○ Sainte-Luce-sur-Loire / CFP
URMA Loire-Atlantique
Modalité : **APPR**

49 ○ Montreuil-Bellay / MFR
CFA La Rousselière
Modalité : **APPR**

72 ○ Le Mans / CCI de la Sarthe
Modalité : **APPR**

85 ● La Roche-sur-Yon / Lycée
polyvalent Rosa Parks
Modalité : **APPR**

**CAP MAINTENANCE
DES VEHICULES OPTION
C MOTOCYCLES**

44 ● Paimboeuf / Lycée professionnel
Albert Chassagne
Modalité : **SCOL / APPR 2^e année**

72 ○ Le Mans / CCI de la Sarthe
Modalité : **APPR**

85 ○ La Roche-sur-Yon / CFP
URMA Vendée
Modalité : **APPR**

CAP MAINTENANCE NAUTIQUE

85 ● Les Sables-d'Olonne / Lycée
professionnel Éric Tabarly
Modalité : **SCOL**

**2^{DE} PRO ALIMENTATION, BIO-
INDUSTRIES ET LABORATOIRE**

49 ■ Cholet / LEAP Les trois provinces
Modalité : **SCOL**

49 ■ Cholet / Lycée Jeanne Delanoue
Modalité : **SCOL**

53 ■ Evron / Lycée agricole privé d'Orion
Modalité : **SCOL**

**2^{DE} PRO METIERS DE LA
MAINTENANCE DES MATERIELS
ET DES VEHICULES**

44 ● Châteaubriant / Lycée polyvalent
Guy Môquet - Etienne Lenoir
Modalité : **SCOL**

44 ● Guérande / Lycée professionnel
Olivier Guichard
Modalité : **SCOL**

44 ● Machecoul-Saint-Même / Lycée
professionnel Louis Armand
Modalité : **SCOL**

44 ● Nantes / Lycée polyvalent
Gaspard Monge - La Chauvinière
Modalité : **SCOL**

44 ● Paimboeuf / Lycée professionnel
Albert Chassagne
Modalité : **SCOL**

44 ■ Saint-Sébastien-sur-Loire /
Lycée polyvalent Saint-
Joseph La Joliverie
Modalité : **SCOL**

49 ■ Beaupréau-en-Mauges / Lycée
professionnel Dom Sortais
Modalité : **SCOL**

49 ● Loire-Autthon / Lycée de Narcé
Modalité : **SCOL**

53 ● Château-Gontier-sur-
Mayenne / Lycée professionnel
Pierre et Marie Curie
Modalité : **SCOL**

53 ● Mayenne / Lycée professionnel
Léonard de Vinci
Modalité : **SCOL**

72 ● La Ferté-Bernard / Lycée
polyvalent Robert Garnier
Modalité : **SCOL**

72 ● Le Mans / Lycée polyvalent
Le Mans sud
Modalité : **SCOL**

72 ● Montval-sur-Loir / Lycée
professionnel Maréchal
Leclerc de Hauteclocque
Modalité : **SCOL**

72 ● Saint-Calais / Lycée
professionnel Jean Rondeau
Modalité : **SCOL**

85 ■ La Roche-sur-Yon / LP
Saint François d'Assise
Modalité : **SCOL**

85 ● La Roche-sur-Yon / Lycée
polyvalent Rosa Parks
Modalité : **SCOL**

85 ● Les Sables-d'Olonne / Lycée
professionnel Éric Tabarly
Modalité : **SCOL**

**2^{DE} PRO METIERS DE LA
REALISATION D'ENSEMBLES
MECANIQUES ET INDUSTRIELS**

44 ● Châteaubriant / Lycée polyvalent
Guy Môquet - Etienne Lenoir
Modalité : **SCOL**

44 ● Pontchâteau / Lycée
polyvalent de Pontchâteau
Modalité : **SCOL**

44 ● Rezé / Lycée professionnel
Louis-Jacques Goussier
Modalité : **SCOL**

44 ● Saint-Nazaire / Lycée professionnel
Brossaud-Blanchon
Modalité : **SCOL**

44 ■ Saint-Sébastien-sur-Loire /
Lycée polyvalent Saint-
Joseph La Joliverie
Modalité : **SCOL**

49 ■ Verrières-en-Anjou / Lycée
polyvalent Saint Aubin-La Salle
Modalité : **SCOL**

53 ● Château-Gontier-sur-
Mayenne / Lycée professionnel
Pierre et Marie Curie
Modalité : **SCOL**

53 ■ Laval / Lycée polyvalent
Haute Follis
Modalité : **SCOL**

53 ● Mayenne / Lycée professionnel
Léonard de Vinci
Modalité : **SCOL**

72 ● Arnage / Lycée professionnel
Claude Chappe
Modalité : **SCOL**

72 ● La Ferté-Bernard / Lycée
polyvalent Robert Garnier
Modalité : **SCOL**

72 ● La Flèche / Lycée polyvalent
d'Estournelles de Constant
Modalité : **SCOL**

72 ● Le Mans / Lycée polyvalent
Gabriel Touchard - Washington
Modalité : **SCOL**

72 ● Le Mans / Lycée polyvalent
Le Mans sud
Modalité : **SCOL**

72 ● Mamers / Lycée polyvalent
de Perseigne
Modalité : **SCOL**

85 ● La Roche-sur-Yon / Lycée
polyvalent Rosa Parks
Modalité : **SCOL**

85 ● Les Sables-d'Olonne / Lycée
professionnel Éric Tabarly
Modalité : **SCOL**

85 ■ Saint-Laurent-sur-Sèvre /
Lycée professionnel privé
Saint-Gabriel Saint-Michel
Modalité : **SCOL**

**2^{DE} PRO METIERS DU PILOTAGE
ET DE LA MAINTENANCE
D'INSTALLATIONS AUTOMATISEES**

44 ● Ancenis-Saint-Géréon / Lycée
polyvalent Joubert Emilien Maillard
Modalité : **SCOL**

44 ● Machecoul-Saint-Même / Lycée
professionnel Louis Armand
Modalité : **SCOL**

44 ● Nantes / Lycée professionnel
François Arago
Modalité : **SCOL**

44 ■ Nantes / Lycée professionnel
privé Saint-Félix La Salle
Modalité : **SCOL**

44 ● Saint-Nazaire / Lycée
professionnel Heinlex
Modalité : **SCOL**

44 ■ Saint-Sébastien-sur-Loire /
Lycée polyvalent Saint-
Joseph La Joliverie
Modalité : **SCOL**

49 ● Angers / Lycée polyvalent
Chevrollier
Modalité : **SCOL**

49 ■ Beaupréau-en-Mauges / Lycée
professionnel Dom Sortais
Modalité : **SCOL**

49 ● Cholet / Lycée polyvalent
Fernand Renaudeau
Modalité : **SCOL**

49 ● Saumur / Lycée polyvalent
Sadi Carnot - Jean Bertin
Modalité : **SCOL**

49 ■ Saumur / Lycée professionnel et
technologique privé Les Ardilliers
Modalité : **SCOL**

49 ● Segré-en-Anjou-Bleu / Lycée
polyvalent Blaise Pascal
Modalité : **SCOL**

53 ● Château-Gontier-sur-
Mayenne / Lycée professionnel
Pierre et Marie Curie
Modalité : **SCOL**

53 ● Evron / Lycée polyvalent
Raoul Vadepiéd
Modalité : **SCOL**

72 ● Arnage / Lycée professionnel
Claude Chappe
Modalité : **SCOL**

72 ● La Ferté-Bernard / Lycée
polyvalent Robert Garnier
Modalité : **SCOL**

72 ● La Flèche / Lycée polyvalent
d'Estournelles de Constant
Modalité : **SCOL**

72 ● Montval-sur-Loir / Lycée
professionnel Maréchal
Leclerc de Hauteclocque
Modalité : **SCOL**

72 ● Sablé-sur-Sarthe / Lycée
polyvalent Raphaël Elizé
Modalité : **SCOL**

85 ● Fontenay-le-Comte / Lycée
polyvalent François Rabelais
Modalité : **SCOL**

85 ■ La Roche-sur-Yon / LP
Saint François d'Assise
Modalité : **SCOL**

85 ● Les Herbiers / Lycée
polyvalent Jean Monnet
Modalité : **SCOL**

**BAC PRO ARTISANAT ET
METIERS D'ART OPTION
METIERS DE L'ENSEIGNE ET
DE LA SIGNALÉTIQUE**

72 ■ Pruillé-le-Chétif / Lycée polyvalent
Saint-Joseph La Salle
Modalité : **SCOL**

**BAC PRO CARROSSIER
PEINTRE AUTOMOBILE**

44 ● Nantes / Lycée polyvalent
Gaspard Monge - La Chauvinière
Modalité : **SCOL / APPR 3^e année**

44 ■ Saint-Sébastien-sur-Loire /
Lycée polyvalent Saint-
Joseph La Joliverie
Modalité : **SCOL**

44 ○ Sainte-Luce-sur-Loire / CFP
URMA Loire-Atlantique
Modalité : **APPR**

49 ● Loire-Autthon / Lycée de Narcé
Modalité : **SCOL**

72 ● Le Mans / Lycée polyvalent
Le Mans sud
Modalité : **SCOL / APPR
2^e et 3^e année**

85 ○ La Roche-sur-Yon / CFP
URMA Vendée
Modalité : **APPR**

85 ■ La Roche-sur-Yon / LP
Saint François d'Assise
Modalité : **SCOL / APPR
2^e et 3^e année**

**BAC PRO ÉTUDE ET REALISATION
D'AGENCEMENT**

44 ● Nantes / Lycée professionnel
François Arago
Modalité : **SCOL**

49 ■ Cholet / Lycée Jeanne Delanoue
Modalité : **SCOL**

**BAC PRO MAINTENANCE
DES MATERIELS OPTION A
MATERIELS AGRICOLES**

49 ■ Beaupréau-en-Mauges / Lycée
professionnel Dom Sortais
Modalité : **SCOL**

49 ● Loire-Autthon / Lycée de Narcé
Modalité : **SCOL / APPR**

53 ○ Laval / CFP URMA Mayenne
Modalité : **APPR**

72 ○ Rouillon / CFA La Germinière
Modalité : **APPR**

85 ○ La Roche-sur-Yon / CFP
URMA Vendée
Modalité : **APPR**

85 ○ Moulleron-Saint-Germain /
MFR de Moulleron-en-Pareds
Modalité : **APPR**

BAC PRO MAINTENANCE DES MATERIELS OPTION B MATERIELS DE CONSTRUCTION ET DE MANUTENTION

- 49 ● Loire-Authion / Lycée de Narcé
Modalité : **SCOL / APPR**
- 85 ● La Roche-sur-Yon / Lycée polyvalent Rosa Parks
Modalité : **SCOL / APPR**
2^e et 3^e année
- 85 ○ Moulleron-Saint-Germain / MFR de Moulleron-en-Pareds
Modalité : **APPR**

BAC PRO MAINTENANCE DES MATERIELS OPTION C MATERIELS D'ESPACES VERTS

- 44 ● Guérande / Lycée professionnel Olivier Guichard
Modalité : **SCOL**
- 49 ■ Beaupréau-en-Mauges / Lycée professionnel Dom Sortais
Modalité : **SCOL**
- 49 ● Loire-Authion / Lycée de Narcé
Modalité : **SCOL / APPR**
- 53 ○ Laval / CFP URMA Mayenne
Modalité : **APPR**
- 72 ● Montval-sur-Loir / Lycée professionnel Maréchal Leclerc de Hauteclocque
Modalité : **SCOL**
- 85 ○ La Roche-sur-Yon / CFP URMA Vendée
Modalité : **APPR**
- 85 ○ Moulleron-Saint-Germain / MFR de Moulleron-en-Pareds
Modalité : **APPR**

BAC PRO MAINTENANCE DES SYSTEMES DE PRODUCTION CONNECTES

- 44 ● Ancenis-Saint-Géréon / Lycée polyvalent Joubert Emilien Maillard
Modalité : **SCOL / APPR 3^e année**
- 44 ● Machecoul-Saint-Même / Lycée professionnel Louis Armand
Modalité : **SCOL**
- 44 ● Nantes / Lycée professionnel François Arago
Modalité : **SCOL / APPR 3^e année**
- 44 ■ Nantes / Lycée professionnel privé Saint-Félix La Salle
Modalité : **SCOL / APPR 3^e année**
- 44 ● Saint-Nazaire / Lycée professionnel Heinlex
Modalité : **SCOL / Possibilité de convention avec la Marine nationale**
- 44 ■ Saint-Sébastien-sur-Loire / Lycée polyvalent Saint-Joseph La Joliverie
Modalité : **SCOL**
- 49 ○ Angers / CFA des Compagnons du Devoir et du Tour de France
Modalité : **APPR**
- 49 ● Angers / Lycée polyvalent Chevrollier
Modalité : **SCOL**
- 49 ■ Beaupréau-en-Mauges / Lycée professionnel Dom Sortais
Modalité : **SCOL**
- 49 ● Cholet / Lycée polyvalent Fernand Renaudeau
Modalité : **SCOL**
- 49 ● Saumur / Lycée polyvalent Sadi Carnot - Jean Bertin
Modalité : **SCOL**
- 49 ● Segré-en-Anjou-Bleu / Lycée polyvalent Blaise Pascal
Modalité : **SCOL / APPR 3^e année**
- 53 ● Château-Gontier-sur-Mayenne / Lycée professionnel Pierre et Marie Curie
Modalité : **SCOL / APPR**
2^e et 3^e année

- 53 ● Evron / Lycée polyvalent Raoul Vadepiéd
Modalité : **SCOL / APPR**
2^e et 3^e année
- 72 ● Arnage / Lycée professionnel Claude Chappe
Modalité : **SCOL**
- 72 ● La Ferté-Bernard / Lycée polyvalent Robert Garnier
Modalité : **SCOL / APPR**
2^e et 3^e année
- 72 ● Montval-sur-Loir / Lycée professionnel Maréchal Leclerc de Hauteclocque
Modalité : **SCOL**
- 72 ● Sablé-sur-Sarthe / Lycée polyvalent Raphaël Elizé
Modalité : **SCOL / APPR**
2^e et 3^e année
- 85 ● Fontenay-le-Comte / Lycée polyvalent François Rabelais
Modalité : **SCOL / APPR**
2^e et 3^e année
- 85 ○ La Roche-sur-Yon / Fab'Academy du Pôle formation de l'UIMM
Modalité : **APPR**
- 85 ■ La Roche-sur-Yon / LP Saint François d'Assise
Modalité : **SCOL / APPR**
2^e et 3^e année
- 85 ● Les Herbiers / Lycée polyvalent Jean Monnet
Modalité : **SCOL**

BAC PRO MAINTENANCE DES VEHICULES OPTION A VOITURES PARTICULIERES

- 44 ● Châteaubriant / Lycée polyvalent Guy Môquet - Etienne Lenoir
Modalité : **SCOL**
- 44 ● Guérande / Lycée professionnel Olivier Guichard
Modalité : **SCOL**
- 44 ● Machecoul-Saint-Même / Lycée professionnel Louis Armand
Modalité : **SCOL**
- 44 ● Nantes / Lycée polyvalent Gaspard Monge - La Chauvinière
Modalité : **SCOL**
- 44 ○ Saint-Nazaire / CFP URMA Loire-Atlantique
Modalité : **APPR**
- 44 ■ Saint-Sébastien-sur-Loire / Lycée polyvalent Saint-Joseph La Joliverie
Modalité : **SCOL**
- 44 ○ Sainte-Luce-sur-Loire / CFP URMA Loire-Atlantique
Modalité : **APPR**
- 49 ○ Angers / CFP URMA Maine-et-Loire
Modalité : **APPR**
- 49 ○ Cholet / CCI de Maine et Loire Eurespace Formation
Modalité : **APPR**
- 49 ● Loire-Authion / Lycée de Narcé
Modalité : **SCOL**
- 49 ○ Montreuil-Bellay / MFR CFA La Rousselière
Modalité : **APPR**
- 53 ○ Laval / CFP URMA Mayenne
Modalité : **APPR**
- 53 ● Mayenne / Lycée professionnel Léonard de Vinci
Modalité : **SCOL**
- 72 ■ Allonnes / Ecole de Production - Garage Ecole du Mans
Modalité : **SCOL**
- 72 ● La Ferté-Bernard / Lycée polyvalent Robert Garnier
Modalité : **SCOL / APPR 3^e année**
- 72 ● Le Mans / Lycée polyvalent Le Mans sud
Modalité : **SCOL / APPR**
2^e et 3^e année
- 85 ○ La Roche-sur-Yon / CFP URMA Vendée
Modalité : **APPR**

- 85 ■ La Roche-sur-Yon / LP Saint François d'Assise
Modalité : **SCOL / APPR**
2^e et 3^e année
- 85 ● Les Sables-d'Olonne / Lycée professionnel Éric Tabarly
Modalité : **SCOL / APPR**
2^e et 3^e année
- 85 ○ Moulleron-Saint-Germain / MFR de Moulleron-en-Pareds
Modalité : **APPR**

BAC PRO MAINTENANCE DES VEHICULES OPTION B VEHICULES DE TRANSPORT ROUTIER

- 44 ● Châteaubriant / Lycée polyvalent Guy Môquet - Etienne Lenoir
Modalité : **SCOL**
- 44 ○ Sainte-Luce-sur-Loire / CFP URMA Loire-Atlantique
Modalité : **APPR**
- 53 ● Mayenne / Lycée professionnel Léonard de Vinci
Modalité : **SCOL / APPR**
2^e et 3^e année
- 72 ● Saint-Calais / Lycée professionnel Jean Rondeau
Modalité : **SCOL / APPR**
2^e et 3^e année
- 85 ○ Moulleron-Saint-Germain / MFR de Moulleron-en-Pareds
Modalité : **APPR**

BAC PRO MAINTENANCE DES VEHICULES OPTION C MOTOCYCLES

- 44 ● Paimboeuf / Lycée professionnel Albert Chassigne
Modalité : **SCOL**
- 53 ● Château-Gontier-sur-Mayenne / Lycée professionnel Pierre et Marie Curie
Modalité : **SCOL / APPR**
2^e et 3^e année
- 72 ● Montval-sur-Loir / Lycée professionnel Maréchal Leclerc de Hauteclocque
Modalité : **SCOL**

BAC PRO MAINTENANCE NAUTIQUE

- 85 ● Les Sables-d'Olonne / Lycée professionnel Éric Tabarly
Modalité : **SCOL**

BAC PRO METIERS DE L'ELECTRICITE ET DE SES ENVIRONNEMENTS CONNECTES

- 44 ● Ancenis-Saint-Géréon / Lycée polyvalent Joubert Emilien Maillard
Modalité : **SCOL**
- 44 ● Châteaubriant / Lycée polyvalent Guy Môquet - Etienne Lenoir
Modalité : **SCOL**
- 44 ● Couëron / Lycée professionnel Jean-Jacques Audubon
Modalité : **SCOL**
- 44 ○ Nantes / CFA Martello métiers de l'électricité
Modalité : **APPR**
- 44 ● Nantes / Lycée polyvalent Gaspard Monge - La Chauvinière
Modalité : **SCOL**
- 44 ■ Nantes / Lycée professionnel privé Saint-Félix La Salle
Modalité : **SCOL / APPR**
2^e et 3^e année
- 44 ● Pontchâteau / Lycée polyvalent de Pontchâteau
Modalité : **SCOL**
- 44 ● Rezé / Lycée professionnel Louis-Jacques Goussier
Modalité : **SCOL**
- 44 ○ Saint-Étienne-de-Montluc / CFA MFR de Saint-Étienne-de-Montluc
Modalité : **APPR**

- 44 ● Saint-Nazaire / Lycée professionnel Brossaud-Blanchon
Modalité : **SCOL / APPR**
2^e et 3^e année

- 44 ■ Saint-Sébastien-sur-Loire / Lycée polyvalent Saint-Joseph La Joliverie
Modalité : **SCOL**

- 49 ○ Angers / BTP CFA Maine-et-Loire
Modalité : **APPR**

- 49 ● Angers / Lycée polyvalent Chevrollier
Modalité : **SCOL**

- 49 ■ Beaupréau-en-Mauges / Lycée professionnel Dom Sortais
Modalité : **SCOL**

- 49 ○ Cholet / CCI de Maine et Loire Eurespace Formation
Modalité : **APPR**

- 49 ● Cholet / Lycée polyvalent Fernand Renaudeau
Modalité : **SCOL**

- 49 ● Saumur / Lycée polyvalent Sadi Carnot - Jean Bertin
Modalité : **SCOL**

- 49 ● Segré-en-Anjou-Bleu / Lycée polyvalent Blaise Pascal
Modalité : **SCOL**

- 49 ● Trélazac / Lycée professionnel Ludovic Ménard
Modalité : **SCOL**

- 49 ■ Verrières-en-Anjou / Lycée polyvalent Saint Aubin-La Salle
Modalité : **SCOL**

- 53 ● Evron / Lycée polyvalent Raoul Vadepiéd
Modalité : **SCOL / APPR**
2^e et 3^e année

- 53 ○ Laval / CFP URMA Mayenne
Modalité : **APPR**

- 53 ■ Laval / Lycée professionnel Immaculée Conception
Modalité : **SCOL**

- 53 ● Laval / Lycée professionnel Robert Buron
Modalité : **SCOL**

- 72 ● Arnage / Lycée professionnel Claude Chappe
Modalité : **SCOL**

- 72 ● La Ferté-Bernard / Lycée polyvalent Robert Garnier
Modalité : **SCOL / APPR 3^e année**

- 72 ● La Flèche / Lycée polyvalent d'Estournelles de Constant
Modalité : **SCOL**

- 72 ○ Le Mans / Fab'Academy du Pôle formation de l'UIMM
Modalité : **APPR**

- 72 ■ Pruillé-le-Chétif / Lycée polyvalent Saint-Joseph La Salle
Modalité : **SCOL / APPR**
2^e et 3^e année

- 85 ● Challans / Lycée professionnel René Couzinet
Modalité : **SCOL**

- 85 ● Fontenay-le-Comte / Lycée polyvalent François Rabelais
Modalité : **SCOL / APPR**
2^e et 3^e année

- 85 ○ La Roche-sur-Yon / BTP CFA Vendée
Modalité : **APPR**

- 85 ● La Roche-sur-Yon / Lycée polyvalent Rosa Parks
Modalité : **SCOL**

- 85 ● Les Herbiers / Lycée polyvalent Jean Monnet
Modalité : **SCOL / Possibilité de convention avec la Marine nationale**

- 85 ■ Saint-Laurent-sur-Sèvre / Lycée professionnel privé Saint-Gabriel Saint-Michel
Modalité : **SCOL / APPR 3^e année**

BAC PRO MICROTECHNIQUES

- 49 ■ Verrières-en-Anjou / Lycée polyvalent Saint Aubin-La Salle
Modalité : **SCOL**

- Établissement public
- Établissement privé
- Établissement privé hors contrat
- CFA (Centre de formation d'apprentis)

Modalités de formation
SCOL Formation scolaire
APPR Formation en apprentissage

RETROUVEZ LES COORDONNÉES DES ÉTABLISSEMENTS EN PAGES 86-110

BAC PRO MODELISATION ET PROTOTYPAGE 3D

- 44 ■ Nantes / Lycée professionnel privé Saint-Félix La Salle
Modalité : **SCOL**
- 49 ■ Beaupréau-en-Mauges / Lycée professionnel Dom Sortais
Modalité : **SCOL**
- 53 ● Château-Gontier-sur-Mayenne / Lycée professionnel Pierre et Marie Curie
Modalité : **SCOL / APPR**
2^e et 3^e année

BAC PRO PILOTE DE LIGNE DE PRODUCTION

- 44 ■ Nantes / Lycée professionnel privé Saint-Félix La Salle
Modalité : **SCOL**
- 44 ● Saint-Nazaire / Lycée professionnel Heinlex
Modalité : **SCOL / APPR**
2^e et 3^e année
- 49 ● Angers / Lycée polyvalent Chevallier
Modalité : **SCOL**
- 49 ● Cholet / Lycée polyvalent Fernand Renaudeau
Modalité : **SCOL**
- 49 ■ Saumur / Lycée professionnel et technologique privé Les Ardiillers
Modalité : **SCOL / APPR** 3^e année
- 53 ● Evron / Lycée polyvalent Raoul Vadepiéd
Modalité : **SCOL**
- 72 ● Arnage / Lycée professionnel Claude Chappe
Modalité : **SCOL / APPR**
2^e et 3^e année
- 72 ● La Ferté-Bernard / Lycée polyvalent Robert Garnier
Modalité : **SCOL**
- 72 ● La Flèche / Lycée polyvalent d'Estournelles de Constant
Modalité : **SCOL / APPR**
uniquement classe de 1^{er}

BAC PRO PLASTIQUES ET COMPOSITES

- 44 ● Saint-Sébastien-sur-Loire / Lycée professionnel les Savarières
Modalité : **SCOL / APPR**
2^e et 3^e année
- 49 ■ Verrières-en-Anjou / Lycée polyvalent Saint Aubin-La Salle
Modalité : **SCOL**

BAC PRO PROCÉDES DE LA CHIMIE, DE L'EAU ET DES PAPIERS-CARTONS

- 44 ● Saint-Nazaire / Lycée professionnel Heinlex
Modalité : **SCOL**
- 49 ■ Saumur / Lycée professionnel et technologique privé Les Ardiillers
Modalité : **SCOL**

BAC PRO TECHNICIEN EN RÉALISATION DE PRODUITS MÉCANIQUES OPTION RÉALISATION ET MAINTENANCE DES OUTILLAGES

- 72 ● La Ferté-Bernard / Lycée polyvalent Robert Garnier
Modalité : **SCOL / APPR**
2^e et 3^e année
- 72 ● Le Mans / Lycée polyvalent Le Mans sud
Modalité : **SCOL**

- 85 ● La Roche-sur-Yon / Lycée polyvalent Rosa Parks
Modalité : **SCOL**

BAC PRO TECHNICIEN EN RÉALISATION DE PRODUITS MÉCANIQUES OPTION RÉALISATION ET SUIVI DE PRODUCTIONS

- 44 ● Châteaubriant / Lycée polyvalent Guy Môquet - Etienne Lenoir
Modalité : **SCOL / APPR**
2^e et 3^e année
- 44 ● Rezé / Lycée professionnel Louis-Jacques Goussier
Modalité : **SCOL / APPR** 3^e année
- 44 ● Saint-Nazaire / Lycée professionnel Brossaud-Blanchon
Modalité : **SCOL / APPR**
2^e et 3^e année
- 44 ■ Saint-Sébastien-sur-Loire / Lycée polyvalent Joseph La Joliverie
Modalité : **SCOL**
- 53 ● Château-Gontier-sur-Mayenne / Lycée professionnel Pierre et Marie Curie
Modalité : **SCOL / APPR**
2^e et 3^e année
- 53 ■ Laval / Lycée polyvalent Haute Follis
Modalité : **SCOL / APPR**
2^e et 3^e année
- 72 ● La Ferté-Bernard / Lycée polyvalent Robert Garnier
Modalité : **SCOL / APPR**
2^e et 3^e année
- 72 ● La Flèche / Lycée polyvalent d'Estournelles de Constant
Modalité : **SCOL**
- 72 ● Le Mans / Lycée polyvalent Gabriel Touchard - Washington
Modalité : **SCOL / APPR**
2^e et 3^e année
- 72 ● Mamers / Lycée polyvalent de Perseigne
Modalité : **SCOL**
- 85 ○ La Roche-sur-Yon / FabAcademy du Pôle formation de l'UIMM
Modalité : **APPR**

- 85 ● La Roche-sur-Yon / Lycée polyvalent Rosa Parks
Modalité : **SCOL**

- 85 ■ Saint-Laurent-sur-Sèvre / Lycée professionnel privé Saint-Gabriel Saint-Michel
Modalité : **SCOL / APPR**
2^e et 3^e année

BAC PRO AG LABORATOIRE CONTRÔLE QUALITÉ

- 49 ■ Cholet / LEAP Les trois provinces
Modalité : **SCOL**
- 49 ■ Cholet / Lycée Jeanne Delanoue
Modalité : **SCOL**
- 53 ■ Evron / Lycée agricole privé d'Orion
Modalité : **SCOL**

BAC PRO AG PRODUCTION EN INDUSTRIES PHARMACEUTIQUES, ALIMENTAIRES ET COSMÉTIQUES (EX. BIO-INDUSTRIES DE TRANSFORMATION)

- 44 ● Saint-Nazaire / Lycée professionnel Heinlex
Modalité : **SCOL / APPR**
2^e et 3^e année

SANTÉ, SOCIAL, SOINS

CAP ACCOMPAGNANT ÉDUCATIF PETITE ENFANCE

- 44 ○ Aigrefeuille-sur-Maine / MFR d'Aigrefeuille
Modalité : **APPR**
- 44 ■ Orvault / ICF Atlantique Nantes
Modalité : **APPR**
- 49 ● Angers / Lycée professionnel Simone Veil
Modalité : **SCOL**
- 72 ○ Coulans-sur-Gée / MFR de Coulans sur Gée
Modalité : **APPR**
- 85 ■ Chantonay / Lycée polyvalent Sainte-Marie
Modalité : **SCOL**

CAP AGENT ACCOMPAGNANT AU GRAND ÂGE

- 44 ● Châteaubriant / Lycée polyvalent Guy Môquet - Etienne Lenoir
Modalité : **SCOL**
- 44 ● Coueron / Lycée professionnel Jean-Jacques Audubon
Modalité : **SCOL**
- 44 ● Nantes / EREA La Rivière
Modalité : **SCOL**
- 44 ■ Nantes / Lycée professionnel privé Saint-Félix La Salle
Modalité : **SCOL**
- 44 ● Nort-sur-Erdre / Lycée polyvalent Caroline Aigle
Modalité : **SCOL**
- 44 ● Rezé / Lycée professionnel Louis-Jacques Goussier
Modalité : **SCOL**
- 44 ● Saint-Nazaire / Lycée professionnel Brossaud-Blanchon
Modalité : **SCOL**
- 49 ■ Angers / Lycée professionnel privé Joseph Wresinski
Modalité : **SCOL**
- 49 ● Angers / Lycée professionnel Simone Veil
Modalité : **SCOL**
- 49 ● Cholet / Lycée polyvalent Fernand Renaudeau
Modalité : **SCOL**
- 49 ■ Saumur / Lycée professionnel et technologique privé Les Ardiillers
Modalité : **SCOL**

- 53 ● Evron / Lycée polyvalent Raoul Vadepiéd
Modalité : **SCOL**
- 53 ■ Laval / Lycée polyvalent Haute Follis
Modalité : **SCOL**
- 53 ● Laval / Lycée professionnel Robert Buron
Modalité : **SCOL**
- 72 ● Le Mans / Lycée professionnel Funay-Hélène Boucher
Modalité : **SCOL**
- 72 ■ Le Mans / Lycée professionnel Joseph Roussel
Modalité : **SCOL**
- 72 ● Saint-Calais / Lycée professionnel Jean Rondeau
Modalité : **SCOL**
- 85 ● Fontenay-le-Comte / Lycée polyvalent François Rabelais
Modalité : **SCOL / APPR** 2^e année
- 85 ■ Fontenay-le-Comte / Lycée polyvalent Notre-Dame
Modalité : **SCOL / APPR** 2^e année

- 85 ● La Roche-sur-Yon / Lycée polyvalent Edouard Branly
Modalité : **SCOL**

- 85 ■ Les Sables-d'Olonne / Lycée polyvalent Sainte-Marie du Port
Modalité : **SCOL**

- 85 ■ Montaigu-Vendée / Lycée polyvalent Jeanne d'Arc
Modalité : **SCOL**

CAP ESTHÉTIQUE COSMÉTIQUE PARFUMERIE

- 44 ■ Nantes / Ecole Terrade
Modalité : **APPR**
- 44 ○ Saint-Herblain / CFA de la Coiffure et de l'Esthétique 44
Modalité : **APPR**
- 49 ■ Angers / Ecole Terrade
Modalité : **APPR**
- 49 ■ Cholet / Ecole Terrade
Modalité : **APPR**
- 53 ○ Laval / CFP URMA Mayenne
Modalité : **APPR**
- 53 ■ Laval / Ecole Terrade
Modalité : **APPR**
- 53 ■ Mayenne / Lycée professionnel Don Bosco
Modalité : **SCOL**
- 72 ■ Le Mans / Ecole Terrade
Modalité : **APPR**
- 85 ○ La Roche-sur-Yon / CFP URMA Vendée
Modalité : **APPR**
- 85 ■ Saint-Laurent-sur-Sèvre / CFP-UFA Saint Gabriel
Modalité : **APPR**

CAP MÉTIERS DE LA COIFFURE

- 44 ■ Nantes / Ecole Terrade
Modalité : **APPR**
- 44 ● Rezé / Lycée professionnel Louis-Jacques Goussier
Modalité : **SCOL**
- 44 ○ Saint-Herblain / CFA de la Coiffure et de l'Esthétique 44
Modalité : **APPR**
- 44 ■ Saint-Herblain / Lycée professionnel privé de coiffure Pierre Masson
Modalité : **SCOL**
- 44 ○ Saint-Nazaire / CFA de la Coiffure et de l'Esthétique 44
Modalité : **APPR**
- 49 ■ Angers / Ecole Terrade
Modalité : **APPR**
- 49 ■ Angers / Lycée professionnel privé Joseph Wresinski
Modalité : **SCOL**
- 49 ■ Cholet / Ecole Terrade
Modalité : **APPR**
- 53 ○ Laval / CFP URMA Mayenne
Modalité : **APPR**
- 53 ■ Laval / Ecole Terrade
Modalité : **APPR**
- 53 ○ Mayenne / UFA - Lycée professionnel Don Bosco
Modalité : **APPR**
- 72 ○ Le Mans / CFA de la coiffure de la Sarthe
Modalité : **APPR**
- 72 ■ Le Mans / Ecole Terrade
Modalité : **APPR**
- 72 ■ Le Mans / Espace Bel Air
Modalité : **APPR**
- 85 ○ La Roche-sur-Yon / CFP URMA Vendée
Modalité : **APPR**

- 85 ■ Saint-Laurent-sur-Sèvre / CFP-UFA Saint Gabriel Modalité : **APPR**
- 85 ■ Saint-Laurent-sur-Sèvre / Lycée professionnel Saint-Gabriel Saint-Michel Modalité : **SCOL / APPR**

CAPA SERVICES AUX PERSONNES ET VENTE EN ESPACE RURAL

- 44 ■ Aigrefeuille-sur-Maine / MFR d'Aigrefeuille Modalité : **SCOL / APPR 2^e année**
- 44 ■ Ancenis-Saint-Géréon / LEPP Jean-Baptiste Eriau Modalité : **SCOL / APPR 2^e année**
- 44 ■ Blain / Lycée Saint-Clair Blain-Derval Modalité : **SCOL / APPR 2^e année**
- 44 ■ Châteaubriant / LEPRP Saint-Joseph Modalité : **SCOL**
- 44 ■ Le Pellerin / Lycée agricole privé Saint Gabriel Nantes Océan Modalité : **SCOL**
- 44 ■ Machecoul-Saint-Même / LEPRP Saint-Martin Modalité : **SCOL**
- 44 ■ Saint-Gildas-des-Bois / LEAP Gabriel Deshayes Modalité : **SCOL**
- 44 ■ Saint-Molf / LPP Kerguéneac Modalité : **SCOL / APPR**
- 44 ■ Saint-Père-en-Retz / MFR de St-Père-en-Retz Modalité : **SCOL / APPR**
- 49 ■ Avrillé / LEPP Les Buissonnets Modalité : **SCOL**
- 49 ■ Beaufort-en-Anjou / MFR de Beaufort en Anjou Modalité : **SCOL**
- 49 ■ Beaupréau-en-Mauges / MFR La Charmille à Beaupréau-en-Mauges Modalité : **SCOL / APPR 2^e année**
- 49 ■ Cholet / MFR La Bonnauderie Modalité : **SCOL**
- 49 ■ Doué-en-Anjou / MFR La Riffaudière Modalité : **SCOL / APPR**
- 49 ■ Saint-Barthélémy-d'Anjou / MFR Le Cèdre à Saint-Barthélémy-d'Anjou Modalité : **SCOL / APPR**
- 53 ■ Château-Gontier-sur-Mayenne / LEAP Robert Schuman Modalité : **SCOL**
- 53 ■ Pré-en-Pail Saint-Samson / MFR de Pré-en-Pail Modalité : **SCOL / APPR**
- 53 ■ Saint-Berthevin / MFR de Saint-Berthevin Modalité : **SCOL**
- 72 ● Brette-les-Pins / Lycée professionnel agricole André Provots Modalité : **SCOL**
- 72 ■ Coullans-sur-Gée / MFR de Coullans sur Gée Modalité : **SCOL / APPR 2^e année**
- 72 ■ La Ferté-Bernard / Lycée professionnel Le Tertre Notre Dame Modalité : **SCOL / APPR**
- 72 ■ Loir en Vallée / LEPP Nazareth Modalité : **SCOL / APPR**
- 72 ■ Sablé-sur-Sarthe / LEAP Val de Sarthe Modalité : **SCOL**
- 72 ■ Saint-Saturnin / LP Les Horizons Modalité : **SCOL**
- 72 ■ Thorigné-sur-Dué / MFR CFA La Gautellerie Modalité : **SCOL / APPR 2^e année**
- 85 ■ Saint-Fulgent / MFR de l'IREO de Saint-Fulgent Modalité : **SCOL**
- 85 ■ Saint-Jean-de-Monts / MFR de Saint-Jean-de-Monts Modalité : **SCOL**

- 85 ■ Saint-Martin-de-Fraigneau / MFR Puy Sec à Saint-Martin-de-Fraigneau Modalité : **SCOL / APPR 2^e année**
- 85 ■ Saint-Michel-en-l'Herm / MFR de Saint-Michel-en-l'Herm Modalité : **SCOL**

2^{DE} PRO ALIMENTATION, BIO-INDUSTRIES ET LABORATOIRE

- 49 ■ Cholet / LEAP Les trois provinces Modalité : **SCOL**
- 49 ■ Cholet / Lycée Jeanne Delanoue Modalité : **SCOL**
- 53 ■ Evron / Lycée agricole privé d'Orion Modalité : **SCOL**

2^{DE} PRO METIERS DE LA BEAUTE ET DU BIEN-ETRE

- 44 ■ Nantes / Lycée polyvalent IFOM Modalité : **SCOL**
- 44 ● Rezé / Lycée professionnel Louis-Jacques Goussier Modalité : **SCOL**
- 44 ■ Saint-Herblain / Lycée professionnel privé de coiffure Pierre Masson Modalité : **SCOL**
- 49 ■ Angers / Lycée professionnel privé Joseph Wresinski Modalité : **SCOL**
- 53 ■ Mayenne / Lycée professionnel Don Bosco Modalité : **SCOL**
- 72 ■ Le Mans / Lycée polyvalent Sainte-Catherine Modalité : **SCOL**
- 72 ● Le Mans / Lycée professionnel Funay-Hélène Boucher Modalité : **SCOL**
- 85 ● Saint-Gilles-Croix-de-Vie / Lycée polyvalent Adeline Boutain Modalité : **SCOL**
- 85 ■ Saint-Laurent-sur-Sèvre / Lycée professionnel privé Saint-Gabriel Saint-Michel Modalité : **SCOL**

BAC PRO ACCOMPAGNEMENT, SOINS ET SERVICES A LA PERSONNE

- 44 ■ Ancenis-Saint-Géréon / Lycée professionnel Saint-Thomas d'Aquin Modalité : **SCOL**
- 44 ● Châteaubriant / Lycée polyvalent Guy Môquet - Etienne Lenoir Modalité : **SCOL**
- 44 ■ Nantes / Lycée polyvalent Sacré-Coeur La Salle Modalité : **SCOL**
- 44 ■ Nantes / Lycée polyvalent Talensac-Jeanne Bernard Modalité : **SCOL / APPR**
- 44 ● Nantes / Lycée professionnel Léonard de Vinci Modalité : **SCOL**
- 44 ● Nort-sur-Erdre / Lycée polyvalent Caroline Aigle Modalité : **SCOL**
- 44 ● Rezé / Lycée professionnel Louis-Jacques Goussier Modalité : **SCOL**
- 44 ■ Saint-Nazaire / Lycée des métiers Sainte-Anne Modalité : **SCOL**
- 44 ● Saint-Nazaire / Lycée professionnel Brossaud-Blanchon Modalité : **SCOL / APPR 2^e et 3^e année**
- 44 ■ Saint-Sébastien-sur-Loire / Lycée polyvalent la Baugerie Modalité : **SCOL**
- 49 ■ Angers / Lycée professionnel privé Joseph Wresinski Modalité : **SCOL**

- 49 ● Angers / Lycée professionnel Simone Veil Modalité : **SCOL**
- 49 ● Beaupréau-en-Mauges / Lycée polyvalent Julien Gracq Modalité : **SCOL**
- 49 ■ Cholet / Lycée Jeanne Delanoue Modalité : **SCOL**
- 49 ■ Saumur / Lycée professionnel et technologique privé Les Ardilliers Modalité : **SCOL**
- 49 ■ Segré-en-Anjou-Bleu / Lycée polyvalent Bourg Chevreau Sainte-Anne Modalité : **SCOL**
- 53 ■ Laval / Lycée polyvalent Haute Follis Modalité : **SCOL**
- 53 ● Laval / Lycée professionnel Robert Buron Modalité : **SCOL**
- 53 ● Mayenne / Lycée professionnel Léonard de Vinci Modalité : **SCOL**
- 72 ● Le Mans / Lycée professionnel Funay-Hélène Boucher Modalité : **SCOL / APPR 2^e et 3^e année**
- 72 ■ Le Mans / Lycée professionnel Joseph Roussel Modalité : **SCOL**
- 72 ● Mamers / Lycée polyvalent de Perseigne Modalité : **SCOL**
- 72 ● Montval-sur-Loir / Lycée professionnel Maréchal Leclerc de Hauteclocque Modalité : **SCOL**
- 85 ■ Chantonay / Lycée polyvalent Sainte-Marie Modalité : **SCOL / APPR 2^e et 3^e année**
- 85 ● La Roche-sur-Yon / Lycée polyvalent Edouard Branly Modalité : **SCOL**
- 85 ■ Les Sables-d'Olonne / Lycée polyvalent Sainte-Marie du Port Modalité : **SCOL**
- 85 ● Les Sables-d'Olonne / Lycée professionnel Valère Mathé Modalité : **SCOL**

BAC PRO ANIMATION-ENFANCE ET PERSONNES AGEES

- 44 ● Bouguenais / Lycée professionnel Pablo Neruda Modalité : **SCOL**
- 44 ■ Nantes / Lycée polyvalent Sacré-Coeur La Salle Modalité : **SCOL**
- 44 ● Nantes / Lycée professionnel Léonard de Vinci Modalité : **SCOL**
- 44 ● Nort-sur-Erdre / Lycée polyvalent Caroline Aigle Modalité : **SCOL**
- 44 ● Saint-Nazaire / Lycée professionnel Brossaud-Blanchon Modalité : **SCOL**
- 44 ■ Saint-Sébastien-sur-Loire / Lycée polyvalent la Baugerie Modalité : **SCOL**
- 49 ■ Angers / Lycée professionnel privé Joseph Wresinski Modalité : **SCOL**
- 49 ● Angers / Lycée professionnel Simone Veil Modalité : **SCOL**
- 49 ■ Saumur / Lycée professionnel et technologique privé Les Ardilliers Modalité : **SCOL**
- 49 ■ Segré-en-Anjou-Bleu / Lycée polyvalent Bourg Chevreau Sainte-Anne Modalité : **SCOL**
- 53 ■ Laval / Lycée polyvalent Haute Follis Modalité : **SCOL**

- 53 ● Mayenne / Lycée professionnel Léonard de Vinci Modalité : **SCOL**
- 72 ■ Le Mans / Lycée professionnel Joseph Roussel Modalité : **SCOL**
- 85 ■ Chantonay / Lycée polyvalent Sainte-Marie Modalité : **SCOL**
- 85 ■ Les Sables-d'Olonne / Lycée polyvalent Sainte-Marie du Port Modalité : **SCOL**
- 85 ● Luçon / Lycée polyvalent Atlantique Modalité : **SCOL**

BAC PRO ESTHETIQUE COSMETIQUE PARFUMERIE

- 44 ■ Nantes / Lycée polyvalent IFOM Modalité : **SCOL**
- 44 ● Rezé / Lycée professionnel Louis-Jacques Goussier Modalité : **SCOL / APPR 3^e année**
- 49 ■ Angers / Lycée professionnel privé Joseph Wresinski Modalité : **SCOL**
- 53 ■ Mayenne / Lycée professionnel Don Bosco Modalité : **SCOL**
- 72 ■ Le Mans / Lycée polyvalent Sainte-Catherine Modalité : **SCOL**
- 85 ● Saint-Gilles-Croix-de-Vie / Lycée polyvalent Adeline Boutain Modalité : **SCOL**
- 85 ■ Saint-Laurent-sur-Sèvre / Lycée professionnel privé Saint-Gabriel Saint-Michel Modalité : **SCOL / APPR 3^e année**

BAC PRO METIERS DE LA COIFFURE

- 44 ● Rezé / Lycée professionnel Louis-Jacques Goussier Modalité : **SCOL**
- 44 ■ Saint-Herblain / Lycée professionnel privé de coiffure Pierre Masson Modalité : **SCOL**
- 53 ■ Mayenne / Lycée professionnel Don Bosco Modalité : **SCOL**
- 72 ● Le Mans / Lycée professionnel Funay-Hélène Boucher Modalité : **SCOL / APPR 3^e année**
- 85 ● Saint-Gilles-Croix-de-Vie / Lycée polyvalent Adeline Boutain Modalité : **SCOL**
- 85 ■ Saint-Laurent-sur-Sèvre / Lycée professionnel privé Saint-Gabriel Saint-Michel Modalité : **SCOL / APPR 3^e année**

BAC PRO OPTIQUE LUNETTERIE

- 49 ■ Cholet / Lycée technologique et professionnel la Providence Modalité : **SCOL**

BAC PRO TECHNICIEN EN APPAREILLAGE ORTHOPEDIQUE OPTION SECTEUR DE L'ORTHOPROTHESE

- 49 ■ Angers / Lycée professionnel privé Joseph Wresinski Modalité : **SCOL**

BAC PRO TECHNICIEN EN PROTHESE DENTAIRE

- 44 ● Saint-Sébastien-sur-Loire / Lycée professionnel les Savarières Modalité : **SCOL / APPR 3^e année**
- 72 ● Le Mans / Lycée polyvalent Gabriel Touchard - Washington Modalité : **SCOL**
- 85 ■ Les Herbiers / Ecole dentaire du grand ouest Modalité : **SCOL / APPR**

- Établissement public
- Établissement privé
- Établissement privé hors contrat
- CFA (Centre de formation d'apprentis)

Modalités de formation
SCOL Formation scolaire
APPR Formation en apprentissage

RETROUVEZ LES COORDONNÉES DES ÉTABLISSEMENTS EN PAGES 86 - 110

**BAC PRO AG LABORATOIRE
 CONTROLE QUALITE**

- 49 ■ Cholet / LEAP Les trois provinces
Modalité : **SCOL**
- 49 ■ Cholet / Lycée Jeanne Delanoue
Modalité : **SCOL**
- 53 ■ Evron / Lycée agricole privé d'Orion
Modalité : **SCOL**

**BAC PRO AG PRODUCTION EN
 INDUSTRIES PHARMACEUTIQUES,
 ALIMENTAIRES ET COSMETIQUES
 (EX. BIO-INDUSTRIES DE
 TRANSFORMATION)**

- 44 ● Saint-Nazaire / Lycée
professionnel Heinlex
Modalité : **SCOL / APPR**
2^e et 3^e année

**BAC PRO AG SERVICES AUX
 PERSONNES ET ANIMATION
 DANS LES TERRITOIRES**

- 44 ■ Aigrefeuille-sur-Maine /
MFR d'Aigrefeuille
Modalité : **SCOL / APPR**
2^e et 3^e année
- 44 ■ Ancenis-Saint-Géréon /
LEPP Jean-Baptiste Eriau
Modalité : **SCOL**
- 44 ■ Blain / Lycée Saint-Clair
Blain-Derval - site de Blain
Modalité : **SCOL**
- 44 ■ Châteaubriant / LEPRP
Saint-Joseph
Modalité : **SCOL**
- 44 ■ Gorges / Lycée Charles Péguy
Modalité : **SCOL**
- 44 ■ Le Landreau / LEGTAP Briacé
Modalité : **SCOL**
- 44 ■ Le Pellerin / Lycée agricole privé
Saint Gabriel Nantes Océan
Modalité : **SCOL**
- 44 ■ Machecoul-Saint-Même /
LEPRP Saint-Martin
Modalité : **SCOL**
- 44 ■ Nort-sur-Erdre / LPP de l'Erdre
Modalité : **SCOL**
- 44 ■ Saint-Gildas-des-Bois /
LEAP Gabriel Deshayes
Modalité : **SCOL**
- 44 ■ Saint-Molf / LPP Kerguéneq
Modalité : **SCOL**
- 44 ■ Saint-Père-en-Retz / MFR
de St-Père-en-Retz
Modalité : **SCOL**
- 44 ■ Saint-Philbert-de-Grand-Lieu /
MFR St-Philbert-de-Grand-Lieu
Modalité : **SCOL**
- 49 ■ Avrillé / LEPP Les Buissonnets
Modalité : **SCOL**
- 49 ■ Chemillé-en-Anjou / LTP
Robert d'Arbrissel
Modalité : **SCOL**
- 49 ■ Cholet / LEAP Les trois provinces
Modalité : **SCOL**
- 49 ■ Cholet / Lycée Jeanne Delanoue
Modalité : **SCOL**
- 49 ■ Doué-en-Anjou / MFR
La Riffaudière
Modalité : **SCOL**
- 49 ■ La Romagne / MFR Le
Vallon à La Romagne
Modalité : **SCOL**
- 49 ○ Longuenée-en-Anjou / MFR
Les Sources de la Meignanne
Modalité : **SCOL / APPR**

- 49 ■ Mauges-sur-Loire / MFR
de la Pommeraye
Modalité : **SCOL / APPR**
2^e et 3^e année
- 49 ● Montreuil-Bellay / Lycée
professionnel agricole
Edgard Pisani
Modalité : **SCOL**
- 49 ○ Noyant-Villages / MFR de Noyant
Modalité : **SCOL / APPR**
- 49 ■ Saint-Barthélémy-d'Anjou / MFR Le
Cèdre à Saint-Barthélémy-d'Anjou
Modalité : **SCOL**
- 53 ■ Château-Gontier-sur-Mayenne /
LEAP Robert Schuman
Modalité : **SCOL**
- 53 ■ Craon / MFR de l'Hippodrome
Modalité : **SCOL**
- 53 ■ Ernée / LEGTAP Rochefeuille
Modalité : **SCOL**
- 53 ■ Evron / Lycée agricole privé d'Orion
Modalité : **SCOL**
- 53 ○ Laval / MFR La Pignerie
Modalité : **SCOL / APPR**
- 53 ■ Mayenne / LEGTAP Rochefeuille
Modalité : **SCOL**
- 72 ■ Bernay-Neuvy-en-Champagne /
MFR Bernay en Champagne
Modalité : **SCOL**
- 72 ● Brette-les-Pins / Lycée
professionnel agricole
André Provots
Modalité : **SCOL**
- 72 ○ Coulans-sur-Gée / MFR
de Coulans sur Gée
Modalité : **SCOL / APPR**
- 72 ■ Fyé / MFR de Fyé
Modalité : **SCOL**
- 72 ■ La Ferté-Bernard / LEAP du
Tertre - lycée Notre-Dame
Modalité : **SCOL / APPR**
- 72 ■ Loir en Vallée / LEPP Nazareth
Modalité : **SCOL / APPR**
- 72 ■ Sablé-sur-Sarthe / LEAP
Val de Sarthe
Modalité : **SCOL / APPR**
- 72 ■ Saint-Gervais-en-Belin /
LP Les Horizons
Modalité : **SCOL**
- 72 ■ Saint-Saturnin / LP Les Horizons
Modalité : **SCOL**
- 85 ■ Chantonnay / MFR de Chantonnay
Modalité : **SCOL**
- 85 ● Fontenay-le-Comte / LEGTA Bel Air
Modalité : **SCOL**
- 85 ■ L'Herbergement / MFR
de L'Herbergement
Modalité : **SCOL / APPR 3^e année**
- 85 ■ Le Poiré-sur-Vie / MFR
du Poiré-sur-Vie
Modalité : **SCOL**
- 85 ■ Les Achards / MFR de
la Mothe Achard
Modalité : **SCOL**
- 85 ■ Rives de l'Yon / IREO de
Saint-Florent-des Bois
Modalité : **SCOL / APPR**
- 85 ○ Saint-Fulgent / MFR de
l'IREO de Saint-Fulgent
Modalité : **SCOL / APPR**
- 85 ■ Saint-Jean-de-Monts / MFR
de Saint-Jean-de-Monts
Modalité : **SCOL**
- 85 ■ Vouvant / MFR de Vouvant
Modalité : **SCOL**

SPORTS, LOISIRS

CAP METIERS DU FOOTBALL

- 44 ○ Châteaubriant / MFR
de Châteaubriant
Modalité : **APPR**

TEXTILE, HABILLEMENT

CAP MAROQUINERIE

- 49 ● Segré-en-Anjou Bleu / Lycée
polyvalent Blaise Pascal
Modalité : **APPR**

**CAP METIERS DE L'ENTRETIEN DES
 TEXTILES OPTION B PRESSING**

- 44 ● Nantes / Lycée professionnel
Léonard de Vinci
Modalité : **SCOL**

**CAP METIERS DE LA MODE
 - VETEMENT FLOU**

- 44 ● Rezé / Lycée professionnel
Louis-Jacques Goussier
Modalité : **SCOL**
- 44 ■ Saint-Sébastien-sur-Loire /
Lycée polyvalent la Baugerie
Modalité : **SCOL**
- 49 ■ Angers / Lycée professionnel
privé Joseph Wresinski
Modalité : **SCOL**
- 49 ■ Cholet / Lycée Jeanne Delanoue
Modalité : **SCOL**
- 49 ■ Saumur / Ecole de
production T'Cap T'Pro
Modalité : **SCOL**
- 53 ■ Laval / Lycée professionnel
Immaculée Conception
Modalité : **SCOL**

**BAC PRO METIERS DE LA
 COUTURE ET DE LA CONFECTION**

- 44 ● Nantes / Lycée professionnel
Léonard de Vinci
Modalité : **SCOL / APPR**
2^e et 3^e année
- 44 ● Rezé / Lycée professionnel
Louis-Jacques Goussier
Modalité : **SCOL**
- 44 ● Saint-Nazaire / Lycée
professionnel Heinlex
Modalité : **SCOL**
- 44 ■ Saint-Sébastien-sur-Loire /
Lycée polyvalent la Baugerie
Modalité : **SCOL**
- 49 ● Angers / Lycée professionnel
Simone Veil
Modalité : **SCOL**
- 49 ● Cholet / Lycée polyvalent
Fernand Renaudeau
Modalité : **SCOL**
- 53 ■ Laval / Lycée professionnel
Immaculée Conception
Modalité : **SCOL**
- 53 ● Laval / Lycée professionnel
Robert Buron
Modalité : **SCOL**
- 72 ■ Pruillé-le-Chétif / Lycée polyvalent
Saint-Joseph La Salle
Modalité : **SCOL**
- 85 ● La Roche-sur-Yon / Lycée
polyvalent Edouard Branly
Modalité : **SCOL**
- 85 ■ La Roche-sur-Yon / Lycée
polyvalent Notre-Dame du Roc
Modalité : **SCOL**

**BAC PRO METIERS DU CUIR
 OPTION MAROQUINERIE**

- 49 ● Segré-en-Anjou-Bleu / Lycée
polyvalent Blaise Pascal
Modalité : **SCOL**
- 72 ■ Pruillé-le-Chétif / Lycée polyvalent
Saint-Joseph La Salle
Modalité : **SCOL**

**TRANSPORT,
 MAGASINAGE**

**CAP CONDUCTEUR AGENT
 D'ACCUEIL EN AUTOBUS
 ET EN AUTOCAR**

- 72 ● Saint-Calais / Lycée
professionnel Jean Rondeau
Modalité : **SCOL**

**CAP CONDUCTEUR ROUTIER
 MARCHANDISES**

- 44 ● Châteaubriant / Lycée polyvalent
Guy Mòquet - Etienne Lenoir
Modalité : **SCOL**
- 49 ■ Angers / LP Joseph Wresinski - ITEC
Modalité : **APPR**

CAP MARITIME

- 85 ○ L'Île-d'Yeu / Ecole des Pêches
Modalité : **APPR**
- 85 ○ Les Sables-d'Olonne /
Ecole des Pêches
Modalité : **APPR**

CAP OPERATEUR LOGISTIQUE

- 44 ○ Châteaubriant / MFR
de Châteaubriant
Modalité : **APPR**
- 44 ● Nort-sur-Erdre / Lycée
polyvalent Caroline Aigle
Modalité : **SCOL**
- 44 ■ Saint-Nazaire / Lycée
professionnel Sainte-Thérèse
Modalité : **SCOL**
- 44 ○ Sainte-Luce-sur-Loire /
AFTRAL Nantes
Modalité : **APPR**
- 49 ■ Angers / Lycée professionnel
privé Joseph Wresinski
Modalité : **SCOL**
- 53 ● Château-Gontier-sur-
Mayenne / Lycée professionnel
Pierre et Marie Curie
Modalité : **SCOL**
- 85 ■ Chantonnay / Lycée polyvalent
Sainte-Marie - CFC Eureka
Modalité : **APPR**
- 85 ■ Montaigu-Vendée / Lycée
polyvalent Jeanne d'Arc
Modalité : **SCOL**

**2^{DE} PRO METIERS DE LA GESTION
 ADMINISTRATIVE, DU TRANSPORT
 ET DE LA LOGISTIQUE**

- 44 ● Ancenis-Saint-Géréon / Lycée
polyvalent Joubert Emilien Maillard
Modalité : **SCOL**
- 44 ■ Ancenis-Saint-Géréon /
Lycée professionnel Saint-
Thomas d'Aquin
Modalité : **SCOL**
- 44 ● Nantes / Lycée Nelson Mandela
Modalité : **SCOL**
- 44 ● Nantes / Lycée polyvalent
Les Bourdonnières
Modalité : **SCOL**

- 44 ■ Nantes / Lycée polyvalent Sacré-Coeur La Salle Modalité : **SCOL**
- 44 ■ Nantes / Lycée polyvalent Talensac-Jeanne Bernard Modalité : **SCOL**
- 44 ● Nantes / Lycée professionnel Léonard de Vinci Modalité : **SCOL**
- 44 ■ Nantes / Lycée professionnel privé Saint-Félix La Salle Modalité : **SCOL**
- 44 ● Nort-sur-Erdre / Lycée polyvalent Caroline Aigle Modalité : **SCOL**
- 44 ● Saint-Nazaire / Lycée professionnel Brossaud-Blanchon Modalité : **SCOL**
- 44 ■ Saint-Nazaire / Lycée professionnel Sainte-Thérèse Modalité : **SCOL**
- 44 ■ Saint-Sébastien-sur-Loire / Lycée polyvalent Saint-Pierre La Joliverie Modalité : **SCOL**
- 49 ● Angers / Lycée professionnel Henri Dunant Modalité : **SCOL**
- 49 ■ Angers / Lycée professionnel privé Joseph Wresinski Modalité : **SCOL**
- 49 ● Avrillé / Lycée professionnel Paul Emile Victor Modalité : **SCOL**
- 49 ● Cholet / Lycée polyvalent Europe Robert Schuman Modalité : **SCOL**
- 49 ■ Cholet / Lycée technologique et professionnel la Providence Modalité : **SCOL**
- 49 ● Saumur / Lycée polyvalent Sadi Carnot - Jean Bertin Modalité : **SCOL**
- 49 ● Segré-en-Anjou-Bleu / Lycée polyvalent Blaise Pascal Modalité : **SCOL**
- 49 ■ Segré-en-Anjou-Bleu / Lycée polyvalent Bourg Chevreau Sainte-Anne Modalité : **SCOL**
- 53 ● Château-Gontier-sur-Mayenne / Lycée professionnel Pierre et Marie Curie Modalité : **SCOL**
- 53 ■ Laval / Lycée polyvalent Haute Follis Modalité : **SCOL**
- 53 ● Laval / Lycée professionnel Robert Buron Modalité : **SCOL**
- 53 ■ Mayenne / Lycée professionnel Don Bosco Modalité : **SCOL**
- 53 ● Mayenne / Lycée professionnel Léonard de Vinci Modalité : **SCOL**
- 72 ● Arnage / Lycée professionnel Claude Chappe Modalité : **SCOL**
- 72 ● La Ferté-Bernard / Lycée polyvalent Robert Garnier Modalité : **SCOL**
- 72 ● La Flèche / Lycée polyvalent d'Estournelles de Constant Modalité : **SCOL**
- 72 ● Le Mans / Lycée polyvalent Gabriel Touchard - Washington Modalité : **SCOL**
- 72 ■ Le Mans / Lycée polyvalent Saint-Charles-Sainte-Croix Modalité : **SCOL**
- 72 ● Montval-sur-Loir / Lycée professionnel Maréchal Leclerc de Hauteclocque Modalité : **SCOL**
- 72 ● Sablé-sur-Sarthe / Lycée de la Clinique Soins-Etudes FSEF Sablé-sur-Sarthe - Annexe pédagogique du Lycée polyvalent Raphaël Elizé Modalité : **SCOL**

- 72 ● Sablé-sur-Sarthe / Lycée polyvalent Raphaël Elizé Modalité : **SCOL**
- 72 ● Saint-Calais / Lycée professionnel Jean Rondeau Modalité : **SCOL**
- 85 ■ Challans / Lycée polyvalent Notre-Dame Modalité : **SCOL**
- 85 ■ Chantonnay / Lycée polyvalent Sainte-Marie Modalité : **SCOL**
- 85 ● Fontenay-le-Comte / Lycée polyvalent François Rabelais Modalité : **SCOL**
- 85 ● La Roche-sur-Yon / Lycée polyvalent Edouard Branly Modalité : **SCOL**
- 85 ■ La Roche-sur-Yon / Lycée polyvalent Notre-Dame du Roc Modalité : **SCOL**
- 85 ● Les Herbiers / Lycée polyvalent Jean Monnet Modalité : **SCOL**
- 85 ■ Les Sables-d'Olonne / Lycée polyvalent Sainte-Marie du Port Modalité : **SCOL**
- 85 ■ Montaigu-Vendée / Lycée polyvalent Jeanne d'Arc Modalité : **SCOL**

2^{DE} PRO METIERS DE LA MER

- 44 ● Nantes / Lycée professionnel maritime Jacques Cassard Modalité : **SCOL**

BAC PRO CONDUCTEUR TRANSPORT ROUTIER MARCHANDISES

- 44 ● Châteaubriant / Lycée polyvalent Guy Môquet - Etienne Lenoir Modalité : **SCOL**
- 49 ■ Angers / Lycée professionnel privé Joseph Wresinski Modalité : **SCOL**
- 53 ● Mayenne / Lycée professionnel Léonard de Vinci Modalité : **SCOL**
- 72 ● Saint-Calais / Lycée professionnel Jean Rondeau Modalité : **SCOL**
- 85 ● La Roche-sur-Yon / Lycée polyvalent Rosa Parks Modalité : **SCOL**

BAC PRO CONDUITE ET GESTION DES ENTREPRISES MARITIMES - PECHE

- 44 ● Nantes / Lycée professionnel maritime Jacques Cassard Modalité : **SCOL**

BAC PRO ÉLECTROMECANICIEN MARINE

- 44 ● Nantes / Lycée professionnel maritime Jacques Cassard Modalité : **SCOL**

BAC PRO LOGISTIQUE

- 44 ● Nantes / Lycée polyvalent Les Bourdonnières Modalité : **SCOL**
- 44 ■ Nantes / Lycée professionnel privé Saint-Félix La Salle Modalité : **SCOL**
- 44 ● Nort-sur-Erdre / Lycée polyvalent Caroline Aigle Modalité : **SCOL**
- 44 ■ Saint-Nazaire / Lycée professionnel Sainte-Thérèse Modalité : **SCOL**
- 49 ■ Angers / Lycée professionnel privé Joseph Wresinski Modalité : **SCOL**
- 49 ○ Cholet / CCI de Maine et Loire Eurespace Formation Modalité : **APPR**

- 53 ● Château-Gontier-sur-Mayenne / Lycée professionnel Pierre et Marie Curie Modalité : **SCOL / APPR 2^e et 3^e année**
- 72 ● Saint-Calais / Lycée professionnel Jean Rondeau Modalité : **SCOL / APPR 2^e et 3^e année**
- 85 ■ Chantonnay / Lycée polyvalent Sainte-Marie Modalité : **SCOL / APPR 2^e et 3^e année**
- 85 ■ Montaigu-Vendée / Lycée polyvalent Jeanne d'Arc Modalité : **SCOL / APPR 2^e et 3^e année**

BAC PRO ORGANISATION DE TRANSPORT DE MARCHANDISES

- 44 ● Nantes / Lycée polyvalent Les Bourdonnières Modalité : **SCOL**
- 44 ■ Nantes / Lycée polyvalent Talensac-Jeanne Bernard Modalité : **SCOL**
- 44 ● Saint-Nazaire / Lycée professionnel Brossaud-Blanchon Modalité : **SCOL**
- 44 ■ Saint-Nazaire / Lycée professionnel Sainte-Thérèse Modalité : **SCOL**
- 49 ■ Angers / Lycée professionnel privé Joseph Wresinski Modalité : **SCOL**
- 49 ● Cholet / Lycée polyvalent Europe Robert Schuman Modalité : **SCOL**
- 53 ■ Mayenne / Lycée professionnel Don Bosco Modalité : **SCOL**
- 72 ● Saint-Calais / Lycée professionnel Jean Rondeau Modalité : **SCOL / APPR 2^e et 3^e année**
- 85 ■ Montaigu-Vendée / Lycée polyvalent Jeanne d'Arc Modalité : **SCOL**

FORMATIONS PROFESSIONNELLES À RECRUTEMENT SPÉCIFIQUE

Pour certains Bac pro de la région des Pays de la Loire, il est nécessaire de constituer un dossier en amont des procédures d'affectation, à télécharger sur le site de l'établissement souhaité.

2^{de} PROFESSIONNELLE DU BAC PRO MÉTIERS DE LA SÉCURITÉ

Une seule candidature est possible parmi les 8 établissements de la Région qui proposent ce bac pro.

A noter : un calendrier spécifique de retour de dossier. Vous trouverez plus d'informations sur les sites des établissements ci-dessous

44 ● LYCÉE JEAN-JACQUES
AUDUBON / COUËRON
<https://audubon.paysdelaloire.e-lyco.fr/>

44 ■ LYCÉE SAINT-PIERRE
LA JOLIVERIE / SAINT-
SÉBASTIEN-SUR-LOIRE
<https://www.la-joliverie.com/formation/174-baccalaureat-professionnel-metiers-de-la-securite.html>

49 ● LYCÉE HENRI DUNANT / ANGERS
<https://dunant.paysdelaloire.e-lyco.fr/decouvrir-le-lycee/nos-formations/bac-pro-metiers-de-la-securite>

49 ■ LYCÉE BOURG-CHEVREAU / SEGRÉ
<https://lycee-bourg-chevreau.paysdelaloire.e-lyco.fr/nos-formations/lycee-professionnel/bac-pro-ms/>

53 ■ LYCÉE HAUTE-FOLLIS / LAVAL
www.lhf53.eu/les-metiers-du-tertiaire-les-services-de-lentreprise/#bacpro2/

72 ● LYCÉE FUNAY-BOUCHER / LE MANS
<https://funay-boucher.paysdelaloire.e-lyco.fr/presentation/formations-et-diplomes/bac-pro-metiers-de-la-securite/les-metiers-de-la-securite/>

85 ● LYCÉE EDOUARD BRANLY /
LA ROCHE-SUR-YON
<https://branly.paysdelaloire.e-lyco.fr/bac-pro/>

85 ■ LYCÉE SAINT-GABRIEL /
SAINT-LAURENT-SUR-SÈVRE
www.saint-gab.com/lycee/lycee-professionnel/les-filieres/bac-pro-metiers-de-securite/

2^{de} PROFESSIONNELLE DU BAC PRO TECHNICIEN EN PROTHÈSE DENTAIRE

44 ● LYCÉE LES SAVARIÈRES /
SAINT-SÉBASTIEN-SUR-LOIRE
<https://savarriere.paysdelaloire.e-lyco.fr/nos-formations/la-prothese-dentaire/>

72 ● LYCÉE TOUCHARD
WASHINGTON / LE MANS
www.touchard-washington.fr/formation/diplomes-de-la-prothese-dentaire/

2^{de} PROFESSIONNELLE FAMILLE DE MÉTIERS DE L'AÉRONAUTIQUE

44 ● LYCÉE BROSSAUD-BLANCHO /
SAINT-NAZAIRE
<https://brossaud-blanchopaysdelaloire.e-lyco.fr/nos-formations/formations-aeronautique/bac-pro-aer/>

2^{de} PROFESSIONNELLE FAMILLE DE MÉTIERS DE LA MER

44 ● LYCÉE MARITIME JACQUES
CASSARD / NANTES
www.lycee-maritime-nantes.fr/formations-initiales/

2^{de} PROFESSIONNELLE AGRICOLE CONDUITE ET GESTION DE L'ENTREPRISE HIPPIQUE

53 ● LYCÉE AGRICOLE / LAVAL
<https://www.agricampus-laval.fr/formations/bac-professionnel-cgeh-conduite-et-gestion-dune-entreprise-hippique/>

LES ÉTABLISSEMENTS ET LEURS FORMATIONS PROFESSIONNELLES

ÉTABLISSEMENTS PUBLICS

44. LOIRE-ATLANTIQUE

ANCENIS-SAINT-GÉRÉON / LYCÉE POLYVALENT JOUBERT EMILIEN MAILLARD

160 rue du Pressoir Rouge
Tél. 02 40 83 00 25

<http://joubert-maillard.paysdelaloire.e-lyco.fr/>

Hébergement :

garçons-filles (pour les élèves des sections générales technologique et professionnelles)

Langues vivantes : allemand, anglais, espagnol, italien

CAP :

→ Équipier polyvalent du commerce
→ Réalisations industrielles en chaudronnerie ou soudage option B soudage

2^{de} pro :

→ Métiers de la gestion administrative, du transport et de la logistique
→ Métiers de la relation client
→ Métiers des transitions numérique et énergétique
→ Métiers du pilotage et de la maintenance d'installations automatisées

Bac pro :

→ Assistance à la gestion des organisations et de leurs activités
→ Maintenance des systèmes de production connectés
→ Métiers de l'accueil
→ Métiers de l'électricité et de ses environnements connectés
→ Métiers du commerce et de la vente option A animation et gestion de l'espace commercial
→ Métiers du commerce et de la vente option B prospection clientèle et valorisation de l'offre commerciale

Sections particulières :

→ Brevet d'initiation aéronautique
→ Section européenne : anglais, espagnol (concerne les bacs pro Métiers de l'accueil, Métiers du commerce et de la vente et Assistance à la gestion des organisations et de leurs activités)
→ Ulys lycée

BOUGUENAIS / LYCÉE PROFESSIONNEL PABLO NERUDA

Place Pablo Neruda
Tél. 02 40 32 02 49

<http://pablo-neruda.paysdelaloire.e-lyco.fr/>

Langues vivantes : allemand, anglais, espagnol

CAP :

→ Équipier polyvalent du commerce

2^{de} pro :

→ Métiers de la relation client

Bac pro :

→ Animation-enfance et personnes âgées
→ Métiers de l'accueil
→ Métiers du commerce et de la vente option A animation et gestion de l'espace commercial
→ Métiers du commerce et de la vente option B prospection clientèle et valorisation de l'offre commerciale

Section particulière :

→ Section européenne : anglais (concerne tous les bacs pro)

CHÂTEAUBRIANT / LYCÉE POLYVALENT GUY MÔQUET - ETIENNE LENOIR

9 rue de l'Europe
Tél. 02 40 81 56 56

<http://lenoir-moquet.paysdelaloire.e-lyco.fr/>

Langues vivantes : allemand, anglais, espagnol

CAP :

→ Agent accompagnant au grand âge
→ Conducteur routier marchandises
→ Cuisine
→ Équipier polyvalent du commerce
→ Production et service en restaurations [rapide, collective, cafétéria]

2^{de} pro :

→ Métiers de l'hôtellerie-restauration
→ Métiers de la maintenance des matériels et des véhicules
→ Métiers de la réalisation d'ensembles mécaniques et industriels
→ Métiers de la relation client
→ Métiers des transitions numérique et énergétique

Bac pro :

→ Accompagnement, soins et services à la personne
→ Commercialisation et services en restauration
→ Conducteur transport routier marchandises
→ Cuisine
→ Maintenance des véhicules option A voitures particulières
→ Maintenance des véhicules option B véhicules de transport routier
→ Métiers de l'électricité et de ses environnements connectés
→ Métiers du commerce et de la vente option A animation et gestion de l'espace commercial
→ Métiers du commerce et de la vente option B prospection clientèle et valorisation de l'offre commerciale
→ Technicien en chaudronnerie industrielle
→ Technicien en réalisation de produits mécaniques option réalisation et suivi de productions

Sections particulières :

→ Section européenne : anglais (concerne le bac pro Technicien d'usinage)
→ Ulys lycée

CLISSON / LYCÉE POLYVALENT AIMÉ CÉSAIRE

Campus des métiers et des qualifications : bâtisseurs de constructions d'avenir en Pays de la Loire

1 Esplanade d'Alatri
Tél. 02 28 01 06 00

<https://aime-cesaire.paysdelaloire.e-lyco.fr/>

Hébergement :

garçons-filles

Langues vivantes : anglais

CAP :

→ Maçon

2^{de} pro :

→ Métiers de la construction durable, du bâtiment et des travaux publics
→ Métiers des études et de la modélisation numérique du bâtiment

Bac pro :

→ Interventions sur le patrimoine bâti option maçonnerie
→ Technicien d'études du bâtiment option A études et économie

COUERON / LYCÉE PROFESSIONNEL JEAN-JACQUES AUDUBON

10 boulevard Paul Langevin
Tél. 02 40 85 86 50

<http://audubon.e-lyco.fr/>

Langues vivantes : anglais, espagnol

CAP :

→ Agent accompagnant au grand âge
→ Équipier polyvalent du commerce
→ Production et service en restaurations [rapide, collective, cafétéria]

2^{de} pro :

→ Métiers de la relation client
→ Métiers des transitions numérique et énergétique

Bac pro :

→ Métiers de l'électricité et de ses environnements connectés
→ Métiers de la sécurité
→ Métiers du commerce et de la vente option A animation et gestion de l'espace commercial

Section particulière :

→ Ulys lycée

GUÉRANDE / LYCÉE PROFESSIONNEL OLIVIER GUICHARD

Campus des métiers et des qualifications : filière alimentaire de demain ; tourisme, restauration et international

12 rue de la Fauvette
Tél. 02 40 24 93 10

<http://guichard.paysdelaloire.e-lyco.fr>

Hébergement :
garçons-filles

Langues vivantes : allemand, anglais, espagnol

CAP :
→ Cuisine
→ Fleuriste
→ Maintenance des matériels option C matériels d'espaces verts

2^{de} pro :
→ Métiers de l'hôtellerie-restauration
→ Métiers de la maintenance des matériels et des véhicules
→ Nature-jardin-paysage-forêt
→ Productions

Bac pro :
→ Aménagements paysagers
→ Commercialisation et services en restauration
→ Conduite de productions aquacoles
→ Conduite de productions horticoles (arbres, arbustes, fruits, fleurs, légumes)
→ Cuisine
→ Cultures marines
→ Maintenance des matériels option C matériels d'espaces verts
→ Maintenance des véhicules option A voitures particulières

Section particulière :
→ Section sportive : plongée

MACHECOUL-SAINT-MÈME / LYCÉE PROFESSIONNEL LOUIS ARMAND

Lycée des métiers de la restauration
Boulevard Jean de Grandmaison
Tél. 02 40 78 51 24

<http://armand.e-lyco.fr>

Hébergement :
garçons-filles

Langues vivantes : allemand, anglais, espagnol

CAP :
→ Commercialisation et services en hôtel-café-restaurant
→ Conducteur d'installations de production
→ Cuisine
→ Maintenance des véhicules option A voitures particulières
→ Production et service en restaurations [rapide, collective, cafétéria]

2^{de} pro :
→ Métiers de l'hôtellerie-restauration
→ Métiers de la maintenance des matériels et des véhicules
→ Métiers du pilotage et de la maintenance d'installations automatisées

Bac pro :
→ Commercialisation et services en restauration
→ Cuisine
→ Maintenance des systèmes de production connectés
→ Maintenance des véhicules option A voitures particulières

Sections particulières :
→ Section européenne : anglais (concerne les bacs pro Commercialisation et services en restauration et Cuisine)
→ Ulis lycéenne

NANTES / ÉTABLISSEMENT RÉGIONAL D'ENSEIGNEMENT ADAPTÉ LA RIVIÈRE

10 boulevard Albert Einstein
Tél. 02 40 76 40 05

<http://erec-nantes.paysdelaloire.e-lyco.fr>

Hébergement :
garçons-filles

CAP :
→ Agent accompagnant au grand âge
→ Maçon
→ Maintenance des matériels option C matériels d'espaces verts
→ Métallier
→ Production et service en restaurations [rapide, collective, cafétéria]

CAP agricole :
→ Jardinier paysagiste
→ Métiers de l'agriculture production végétale : horticulture

Section particulière :
→ Ulis lycéenne

NANTES / LPA DE NANTES GRAND BLOTTEREAU

34 chemin du Ponceau
Tél. 02 40 49 39 98

www.nantes-terre-atlantique.fr

Langues vivantes : anglais

CAP agricole :
→ Jardinier paysagiste
→ Métiers de l'agriculture production végétale : horticulture

2^{de} pro :
→ Nature-jardin-paysage-forêt
→ Productions

Bac pro :
→ Aménagements paysagers
→ Conduite de productions horticoles (arbres, arbustes, fruits, fleurs, légumes)

NANTES / LYCÉE NELSON MANDELA

10 rue Pierre Vidal Naquet
Tél. 02 51 72 86 60

<http://nelson-mandela.paysdelaloire.e-lyco.fr>

Hébergement :
garçons-filles

Langues vivantes : allemand, anglais, espagnol

CAP :
→ Équipier polyvalent du commerce

2^{de} pro :
→ Métiers de la gestion administrative, du transport et de la logistique
→ Métiers de la relation client

Bac pro :
→ Assistance à la gestion des organisations et de leurs activités
→ Métiers du commerce et de la vente option A animation et gestion de l'espace commercial

Sections particulières :
→ Accueil sport haut niveau en lycée : handball, roller skating
→ Unité pédagogique pour élèves allophones arrivants en lycée (Classe pour non francophones)

NANTES / LYCÉE POLYVALENT GASPARD MONGE - LA CHAUVINIÈRE

Lycée des métiers, campus des métiers et des qualifications : bâtisseurs de constructions d'avenir en Pays de la Loire

2 rue de la Fantaisie
Tél. 02 40 16 71 00

<http://lyc-mongechauviniere.e-lyco.fr>

Hébergement :
garçons-filles (pour les élèves sous statut scolaire uniquement : MC)

Langues vivantes : allemand, anglais

CAP :
→ Carrossier automobile
→ Electricien
→ Maintenance des véhicules option A voitures particulières

2^{de} pro :
→ Métiers de la maintenance des matériels et des véhicules
→ Métiers des transitions numérique et énergétique

Bac pro :
→ Carrossier peintre automobile
→ Construction des carrosseries
→ Cybersécurité, informatique et réseaux, électronique
→ Maintenance des véhicules option A voitures particulières
→ Maintenance et efficacité énergétique
→ Métiers de l'électricité et de ses environnements connectés
→ Métiers du froid et des énergies renouvelables

NANTES / LYCÉE POLYVALENT LES BOURDONNIÈRES

Rue de la Perrière
Tél. 02 40 34 02 60

<http://bourdonnieres.e-lyco.fr>

Hébergement :
garçons-filles (8 places sont adaptées pour les élèves en situation de handicap)

Langues vivantes : allemand, anglais, espagnol

2^{de} pro :
→ Métiers de la gestion administrative, du transport et de la logistique
→ Métiers de la relation client

Bac pro :
→ Assistance à la gestion des organisations et de leurs activités
→ Logistique
→ Métiers du commerce et de la vente option A animation et gestion de l'espace commercial
→ Organisation de transport de marchandises

Sections particulières :
→ Section européenne : anglais (concerne tous les bacs pro)
→ Section sportive : football

NANTES / LYCÉE PROFESSIONNEL FRANÇOIS ARAGO

Lycée des métiers du bois, de la métallerie, de la maintenance et du numérique

23 rue du Recteur Schmitt
Tél. 02 40 74 25 10

<http://arago.paysdelaloire.e-lyco.fr>

Langues vivantes : anglais

2^{de} pro :
→ Métiers de l'agencement, de la menuiserie et de l'ameublement
→ Métiers de la construction durable, du bâtiment et des travaux publics
→ Métiers des transitions numérique et énergétique
→ Métiers du pilotage et de la maintenance d'installations automatisées

Bac pro :
→ Cybersécurité, informatique et réseaux, électronique
→ Étude et réalisation d'agencement
→ Maintenance des systèmes de production connectés
→ Ouvrages du bâtiment : métallerie
→ Technicien de fabrication bois et matériaux associés
→ Technicien menuisier-agenceur

Section particulière :
→ Section européenne : anglais (concerne les bacs pro Technicien de fabrication bois et matériaux associés, Technicien menuisier-agenceur, Etude et réalisation d'agencement et Systèmes numériques option B et C)

NANTES / LYCÉE PROFESSIONNEL L.A. DE BOUGAINVILLE

Lycée des métiers de l'hôtellerie - restauration et de la relation clientèle, campus des métiers et des qualifications : tourisme, restauration et international

2 rue Eugène Leroux
Tél. 02 51 80 24 00

<http://bougainville.paysdelaloire.e-lyco.fr>

Hébergement :
garçons-filles

Langues vivantes : allemand, anglais, espagnol

CAP :
→ Commercialisation et services en hôtel-café-restaurant
→ Cuisine
→ Production et service en restaurations [rapide, collective, cafétéria]

2^{de} pro :
→ Métiers de l'hôtellerie-restauration
→ Métiers de la relation client

Bac pro :
→ Artisanat et métiers d'art option tapisserie d'ameublement
→ Commercialisation et services en restauration
→ Cuisine
→ Métiers de l'accueil
→ Métiers du commerce et de la vente option A animation et gestion de l'espace commercial
→ Métiers du commerce et de la vente option B prospection clientèle et valorisation de l'offre commerciale

Sections particulières :
→ Section européenne : anglais (concerne les Bac pro Commercialisation et services en restauration, Cuisine, Métiers de l'accueil et Métiers du commerce et de la vente)
→ Ulis lycéenne

**NANTES / LYCÉE PROFESSIONNEL
LÉONARD DE VINCI**

Campus des métiers et des qualifications : industries créatives de la Mode et du Luxe

31 rue de la Bottière
Tél. 02 40 50 33 32

<http://lp-vinci-44.ac-nantes.fr>

Langues vivantes : anglais, espagnol

CAP :

→ Équipier polyvalent du commerce
→ Métiers de l'entretien des textiles option B pressing

2^{de} pro :

→ Métiers de la gestion administrative, du transport et de la logistique

Bac pro :

→ Accompagnement, soins et services à la personne
→ Animation-enfance et personnes âgées
→ Assistance à la gestion des organisations et de leurs activités
→ Métiers de la couture et de la confection

**NANTES / LYCÉE PROFESSIONNEL
MARITIME JACQUES CASSARD**

111 Rue du Port Boyer
Tél. 02 40 50 51 01

www.lycee-maritime-nantes.fr

Hébergement :
garçons

Langues vivantes : anglais

2^{de} pro :

→ Métiers de la mer

Bac pro :

→ Conduite et gestion des entreprises maritimes - commerce/plaisance professionnelle option voile
→ Conduite et gestion des entreprises maritimes - commerce/plaisance professionnelle option yacht
→ Conduite et gestion des entreprises maritimes - pêche
→ Électromécanicien marine

**NANTES / LYCÉE
PROFESSIONNEL MICHELET**

Lycée des métiers du bâtiment et des travaux publics, campus des métiers et des qualifications : bâtisseurs de constructions d'avenir en Pays de la Loire

41 boulevard Michelet
Tél. 02 40 74 95 31

<http://michelet.paysdelaloire.e-lyco.fr>

Hébergement :
garçons-filles

Langues vivantes : anglais

CAP :

→ Charpentier bois
→ Constructeur de réseaux de canalisations de travaux publics
→ Electricien
→ Interventions en maintenance technique des bâtiments
→ Maçon
→ Menuisier fabricant
→ Métiers du plâtre et de l'isolation
→ Monteur en installations sanitaires
→ Peintre applicateur de revêtements

2^{de} pro :

→ Métiers de l'agencement, de la menuiserie et de l'ameublement
→ Métiers de la construction durable, du bâtiment et des travaux publics
→ Métiers des études et de la modélisation numérique du bâtiment
→ Métiers des transitions numérique et énergétique

Bac pro :

→ Aménagement et finition du bâtiment
→ Installateur en chauffage, climatisation et énergies renouvelables
→ Technicien constructeur bois
→ Technicien d'études du bâtiment option A études et économie
→ Technicien d'études du bâtiment option B assistant en architecture
→ Technicien du bâtiment : organisation et réalisation du gros oeuvre
→ Technicien géomètre - topographe
→ Technicien menuisier-agenceur
→ Travaux publics

Section particulière :

→ Ulis lycée

**NORT-SUR-ERDRE / LYCÉE
POLYVALENT CAROLINE AIGLE**

Impasse Julie-Victoire Daubié
Tél. 02 30 32 18 50

<https://nort-sur-erdre.paysdelaloire.e-lyco.fr/>

Langues vivantes : allemand, anglais, espagnol

CAP :

→ Agent accompagnant au grand âge
→ Opérateur logistique

2^{de} pro :

→ Métiers de la gestion administrative, du transport et de la logistique

Bac pro :

→ Accompagnement, soins et services à la personne
→ Animation-enfance et personnes âgées
→ Logistique

**ORVAULT / LYCÉE POLYVALENT
NICOLAS APPERT**

Lycée des métiers
24 avenue de la Cholière
Tél. 02 51 78 22 00

<http://appert.e-lyco.fr/>

Hébergement :
garçons-filles

Langues vivantes : allemand, anglais, espagnol

2^{de} pro :

→ Métiers de l'hôtellerie-restauration

Bac pro :

→ Commercialisation et services en restauration
→ Cuisine

**PAIMBOEUF / LYCÉE PROFESSIONNEL
ALBERT CHASSAGNE**

5 rue Alexis Maneyrol
Tél. 02 40 27 51 72

<http://chassagne.e-lyco.fr>

Hébergement :
garçons-filles

Langues vivantes : anglais, espagnol

CAP :

→ Electricien
→ Maintenance des véhicules option C motocycles

2^{de} pro :

→ Métiers de la maintenance des matériels et des véhicules
→ Métiers de la relation client

Bac pro :

→ Maintenance des véhicules option C motocycles
→ Métiers de l'accueil
→ Métiers du commerce et de la vente option A animation et gestion de l'espace commercial

**PONTCHÂTEAU / LYCÉE
POLYVALENT DE PONTCHÂTEAU**

Campus des métiers et des qualifications : aéronautique en Pays de la Loire

1-3 rue des Cormiers - Cité scolaire
Quéral - Trois Rivières
Tél. 02 40 45 66 80

<https://pontchateau.paysdelaloire.e-lyco.fr/>

Hébergement :
garçons-filles

Langues vivantes : anglais, espagnol

CAP :

→ Aéronautique option avionique
→ Electricien
→ Équipier polyvalent du commerce

2^{de} pro :

→ Métiers de la réalisation d'ensembles mécaniques et industriels
→ Métiers de la relation client
→ Métiers des transitions numérique et énergétique

Bac pro :

→ Artisanat et métiers d'art option communication visuelle plurimédia
→ Métiers de l'accueil
→ Métiers de l'électricité et de ses environnements connectés
→ Technicien en chaudronnerie industrielle

Section particulière :

→ Section européenne : anglais (concerne le bac pro Métiers de l'accueil)

**REZÉ / LYCÉE PROFESSIONNEL
LOUIS-JACQUES GOUSSIER**

Lycée des métiers de la santé et du bien-être, campus des métiers et des qualifications : industries créatives de la Mode et du Luxe ; aéronautique en Pays de la Loire
20 rue du Château de Rezé
Tél. 02 40 32 44 00

<http://perrin-goussier.paysdelaloire.e-lyco.fr>

Hébergement :
garçons-filles

Langues vivantes : anglais

CAP :

→ Agent accompagnant au grand âge
→ Métiers de la coiffure
→ Métiers de la mode - vêtement flou

2^{de} pro :

→ Métiers de la beauté et du bien-être
→ Métiers de la réalisation d'ensembles mécaniques et industriels
→ Métiers des transitions numérique et énergétique

Bac pro :

→ Accompagnement, soins et services à la personne
→ Esthétique cosmétique parfumerie
→ Métiers de l'électricité et de ses environnements connectés
→ Métiers de la coiffure
→ Métiers de la couture et de la confection
→ Technicien en chaudronnerie industrielle
→ Technicien en réalisation de produits mécaniques option réalisation et suivi de productions

Section particulière :

→ Unité pédagogique pour élèves allophones arrivants en lycée (Classe pour non francophones)

**SAINT-HERBLAIN / LEGTA
JULES RIEFFEL**

Campus des métiers et des qualifications : filière alimentaire de demain

5 rue de la Syonnière
Tél. 02 40 94 99 30

<http://nantes-terre-atlantique.fr>

Hébergement :
garçons-filles

Langue vivante : anglais

2^{de} pro :

→ Productions

Bac pro :

→ Conduite et gestion de l'entreprise agricole polyculture élevage

Section particulière :

→ Section sportive : football

**SAINT-NAZAIRE / LYCÉE
PROFESSIONNEL ANDRÉ BOULLOCHÉ**

Campus des métiers et des qualifications : bâtisseurs de constructions d'avenir en Pays de la Loire

32 rue du Plessis
Tél. 02 40 22 38 50

<http://boulloche.paysdelaloire.e-lyco.fr>

Hébergement :
garçons-filles

Langues vivantes : anglais

CAP :

- Menuisier installateur
- Monteur en installations sanitaires
- Peintre applicateur de revêtements

2^{de} pro :

- Métiers de l'agencement, de la menuiserie et de l'ameublement
- Métiers de la construction durable, du bâtiment et des travaux publics
- Métiers des transitions numérique et énergétique

Bac pro :

- Aménagement et finition du bâtiment
- Installateur en chauffage, climatisation et énergies renouvelables
- Menuiserie aluminium-verre
- Métiers du froid et des énergies renouvelables
- Technicien du bâtiment : organisation et réalisation du gros oeuvre
- Technicien menuisier-agenceur

Section particulière :

- Ulys lycée

**SAINT-NAZAIRE / LYCÉE
PROFESSIONNEL BROSSAUD-BLANCHO**

Lycée des métiers, campus des métiers et des qualifications : aéronautique en Pays de la Loire

10 boulevard Pierre de Coubertin
Tél. 02 40 53 30 02

<https://brossaud-blanchopaysdelaloire.e-lyco.fr>

Hébergement :
garçons-filles

Langues vivantes : allemand, anglais, espagnol

CAP :

- Agent accompagnant au grand âge
- Electricien
- Équipier polyvalent du commerce
- Production et service en restaurations (rapide, collective, cafétéria)
- Réalisations industrielles en chaudronnerie ou soudage option A chaudronnerie

2^{de} pro :

- Métiers de l'aéronautique
- Métiers de la gestion administrative, du transport et de la logistique
- Métiers de la réalisation d'ensembles mécaniques et industriels
- Métiers de la relation client
- Métiers des transitions numérique et énergétique

Bac pro :

- Accompagnement, soins et services à la personne
- Aéronautique option avionique
- Animation-enfance et personnes âgées
- Assistance à la gestion des organisations et de leurs activités
- Aviation générale
- Métiers de l'électricité et de ses environnements connectés
- Métiers du commerce et de la vente option A animation et gestion de l'espace commercial
- Métiers du commerce et de la vente option B prospection clientèle et valorisation de l'offre commerciale
- Organisation de transport de marchandises
- Technicien en chaudronnerie industrielle
- Technicien en réalisation de produits mécaniques option réalisation et suivi de productions

Sections particulières :

- Brevet d'initiation aéronautique
- Section européenne : anglais (concerne les bacs pro Métiers du commerce et de la vente et Assistance à la gestion des organisations et de leurs activités)
- Ulys lycée

**SAINT-NAZAIRE / LYCÉE
PROFESSIONNEL HEINLEX**

Lycée des métiers, campus des métiers et des qualifications : filière alimentaire de demain ; industries créatives de la Mode et du Luxe

1 rue Einstein
Tél. 02 40 70 49 28

<http://heinlex.paysdelaloire.e-lyco.fr>

Langues vivantes : anglais

2^{de} pro :

- Métiers du pilotage et de la maintenance d'installations automatisées

Bac pro :

- Maintenance des systèmes de production connectés possibilité de convention avec la Marine nationale
- Métiers de la couture et de la confection
- Pilote de ligne de production
- Procédés de la chimie, de l'eau et des papiers-cartons
- Production en industries pharmaceutiques, alimentaires et cosmétiques [ex. bio-industries de transformation]

**SAINT-SÉBASTIEN-SUR-LOIRE / LYCÉE
PROFESSIONNEL LES SAVARIÈRES**

Campus des métiers et des qualifications : aéronautique en Pays de la Loire ; nautisme en Pays de la Loire

5 avenue de Glinde
Tél. 02 40 80 54 84

<http://savarriere.e-lyco.fr>

Hébergement :
garçons-filles

Langues vivantes : anglais

CAP :

- Composites, plastiques chaudronnés
- Horlogerie

Bac pro :

- Plastiques et composites
- Technicien en prothèse dentaire

49. MAINE-ET-LOIRE**ANGERS / LEGTA LE FRESNE**

Chemin du Fresne
Tél. 02 41 68 60 00

www.lefresne-angers-segre.fr

Hébergement :

- garçons-filles (non accessible aux BTS). Classes prépas : 6 chambres de filles uniquement)

Langues vivantes : anglais

2^{de} pro :

- Conseil-vente
- Nature-jardin-paysage-forêt
- Productions

Bac pro :

- Aménagements paysagers
- Conduite de productions horticoles (arbres, arbustes, fruits, fleurs, légumes)
- Technicien conseil vente univers jardinerie

**ANGERS / LYCÉE POLYVALENT
CHEVROLLIER**

lycée des métiers des technologies numériques

Campus des métiers et des qualifications : aéronautique en Pays de la Loire

2 rue Adrien Recouvreur
Tél. 02 41 80 96 11

<http://chevrollier.e-lyco.fr>

Hébergement :
garçons-filles

Langues vivantes : anglais

2^{de} pro :

- Métiers des transitions numérique et énergétique
- Métiers du pilotage et de la maintenance d'installations automatisées

Bac pro :

- Cybersécurité, informatique et réseaux, électronique
- Maintenance des systèmes de production connectés
- Métiers de l'électricité et de ses environnements connectés
- Pilote de ligne de production

Sections particulières :

- Accueil sport haut niveau en lycée : hockey sur glace
- Brevet d'initiation aéronautique
- Section d'excellence sportive : football

**ANGERS / LYCÉE POLYVALENT
JEAN MOULIN**

Lycée des métiers de l'énergie, de la construction et du laboratoire, campus des métiers et des qualifications : bâtisseurs de constructions d'avenir en Pays de la Loire

1 place Jean Moulin
Tél. 02 41 96 63 60

<http://jean-moulin.e-lyco.fr>

Hébergement :
garçons-filles

Langues vivantes : anglais

2^{de} pro :

- Métiers des études et de la modélisation numérique du bâtiment
- Métiers des transitions numérique et énergétique

Bac pro :

- Installateur en chauffage, climatisation et énergies renouvelables
- Maintenance et efficacité énergétique
- Technicien d'études du bâtiment option A études et économie
- Technicien d'études du bâtiment option B assistant en architecture

Sections particulières :

- Accueil sport haut niveau en lycée : hockey sur glace
- Section européenne : anglais (concerne les bacs pro Installateur en chauffage, climatisation et énergies renouvelables et Maintenance et efficacité énergétique)

**ANGERS / LYCÉE PROFESSIONNEL
HENRI DUNANT**

15 rue de Haarlem
Tél. 02 41 96 17 60

<https://dunant.paysdelaloire.e-lyco.fr/>

Hébergement :
garçons-filles

Langues vivantes : anglais, espagnol

CAP :

- Réalisations industrielles en chaudronnerie ou soudage option A chaudronnerie

2^{de} pro :

- Métiers de la construction durable, du bâtiment et des travaux publics
- Métiers de la gestion administrative, du transport et de la logistique
- Métiers de la relation client

Bac pro :

- Assistance à la gestion des organisations et de leurs activités
- Menuiserie aluminium-verre
- Métiers de l'accueil
- Métiers de la sécurité
- Ouvrages du bâtiment : métallerie

ANGERS / LYCÉE PROFESSIONNEL SIMONE VEIL

Lycée des métiers de la santé et des services à la personne, campus des métiers et des qualifications : industries créatives de la Mode et du Luxe

77 rue de Salpinte
Tél. 02 41 66 80 31

<https://simone-veil.paysdelaloire.e-lyco.fr>

Hébergement :
garçons-filles

Langues vivantes : anglais, espagnol

CAP :

→ Accompagnant éducatif petite enfance
→ Agent accompagnant au grand âge
→ Commercialisation et services en hôtel-café-restaurant
→ Cuisine
→ Production et service en restaurations [rapide, collective, cafétéria]

Bac pro :

→ Accompagnement, soins et services à la personne
→ Animation-enfance et personnes âgées
→ Métiers de la couture et de la confection

Section particulière :

→ Ulis lycée

AVRILLÉ / LYCÉE PROFESSIONNEL PAUL EMILE VICTOR

Campus des métiers et des qualifications : tourisme, restauration et international

101 rue des Roses
Tél. 02 41 21 01 30

<http://victor.e-lyco.fr>

Hébergement :
garçons-filles

Langues vivantes : allemand, anglais, espagnol

CAP :

→ Équipier polyvalent du commerce
2^{de} pro :
→ Métiers de la gestion administrative, du transport et de la logistique
→ Métiers de la relation client

Bac pro :

→ Assistance à la gestion des organisations et de leurs activités
→ Métiers de l'accueil
→ Métiers du commerce et de la vente option A animation et gestion de l'espace commercial
→ Métiers du commerce et de la vente option B prospection clientèle et valorisation de l'offre commerciale

Section particulière :

→ Section européenne : anglais [concerne tous les bac pro]

BEAUPRÉAU-EN-MAUGES / LYCÉE POLYVALENT JULIEN GRACQ

Route de l'hippodrome
Tél. 02 41 63 96 62

<https://julien-gracq.paysdelaloire.e-lyco.fr>

Hébergement :
garçons-filles

Langue vivante : anglais

Bac pro :

→ Accompagnement, soins et services à la personne

CHEMILLÉ-EN-ANJOU / LYCÉE POLYVALENT DE L'HYRÔME

71 rue Nationale
Tél. 02 41 30 61 41

<http://hyrome.paysdelaloire.e-lyco.fr>

Langues vivantes : anglais

CAP :

→ Production et service en restaurations [rapide, collective, cafétéria]

2^{de} pro :

→ Métiers des transitions numérique et énergétique

Bac pro :

→ Cybersécurité, informatique et réseaux, électronique

Section particulière :

→ Ulis lycée

CHOLET / LYCÉE POLYVALENT EUROPE ROBERT SCHUMAN

Lycée des métiers de la gestion d'entreprise et du commerce à l'international

39 avenue de l'Europe
Tél. 02 41 49 73 00

<http://europeschuman.e-lyco.fr>

Hébergement :
garçons-filles

Langues vivantes : allemand, anglais, espagnol, italien, portugais

2^{de} pro :

→ Métiers de la gestion administrative, du transport et de la logistique
→ Métiers de la relation client

Bac pro :

→ Assistance à la gestion des organisations et de leurs activités
→ Métiers de l'accueil
→ Métiers du commerce et de la vente option A animation et gestion de l'espace commercial
→ Métiers du commerce et de la vente option B prospection clientèle et valorisation de l'offre commerciale
→ Organisation de transport de marchandises

Section particulière :

→ Section européenne : anglais [concerne tous les bacs pro]

CHOLET / LYCÉE POLYVALENT FERNAND RENAUDEAU

Lycée des métiers de la création et de la mode, campus des métiers et des qualifications : industries créatives de la Mode et du Luxe

11 rue de la Tuilerie
Tél. 02 41 49 21 60

<http://renaudeau.e-lyco.fr>

Hébergement :
garçons-filles

Langues vivantes : anglais

CAP :

→ Agent accompagnant au grand âge
→ Ébéniste
→ Electricien
→ Menuisier fabricant
→ Monteur en installations sanitaires

2^{de} pro :

→ Métiers de l'agencement, de la menuiserie et de l'ameublement
→ Métiers des transitions numérique et énergétique

→ Métiers du pilotage et de la maintenance d'installations automatisées

Bac pro :

→ Cybersécurité, informatique et réseaux, électronique
→ Maintenance des systèmes de production connectés
→ Métiers de l'électricité et de ses environnements connectés
→ Pilote de ligne de production
→ Technicien de fabrication bois et matériaux associés
→ Technicien menuisier-agenceur

Sections particulières :

→ Brevet d'initiation aéronautique
→ Ulis lycée

CHOLET / LYCÉE POLYVALENT FERNAND RENAUDEAU - SITE DU LYCÉE DE LA MODE

Lycée des métiers de la création et de la mode, campus des métiers et des qualifications : industries créatives de la Mode et du Luxe

20 rue Carteron
Tél. 02 41 71 00 53

www.lycee-mode.fr

Hébergement :
garçons-filles

Langue vivante : anglais

Bac pro :

→ Métiers de la couture et de la confection

LOIRE-AUTHION / LYCÉE DE NARCÉ

Lycée des métiers des travaux publics, de la maintenance des véhicules (hors véhicules industriels) et des matériels

Route de Narcé - Brain-sur-l'Authion
Tél. 02 41 54 34 33

<http://narcé.e-lyco.fr>

Hébergement :
garçons-filles (sauf BTS)

Langues vivantes : anglais

CAP :

→ Carrossier automobile
→ Constructeur de réseaux de canalisations de travaux publics
→ Menuisier fabricant
→ Peintre automobile

2^{de} pro :

→ Métiers de l'agencement, de la menuiserie et de l'ameublement
→ Métiers de la maintenance des matériels et des véhicules

Bac pro :

→ Carrossier peintre automobile
→ Construction des carrosseries
→ Maintenance des matériels option A matériels agricoles
→ Maintenance des matériels option B matériels de construction et de manutention
→ Maintenance des matériels option C matériels d'espaces verts
→ Maintenance des véhicules option A voitures particulières
→ Technicien menuisier-agenceur

MONTREUIL-BELLAY / LYCÉE PROFESSIONNEL AGRICOLE EDGARD PISANI

Route de Méron
Tél. 02 41 40 19 20

<https://pisani49.fr>

Hébergement :
garçons-filles

Langues vivantes : anglais

2^{de} pro :

→ Nature-jardin-paysage-forêt
→ Productions

Bac pro :

→ Aménagements paysagers
→ Conduite et gestion de l'entreprise vitivinicole
→ Services aux personnes et animation dans les territoires

Section particulière :

→ Section sportive : haltérophilie

SAINT-BARTHÉLÉMY-D'ANJOU / ÉTABLISSEMENT RÉGIONAL D'ENSEIGNEMENT ADAPTÉ LES TERRES ROUGES

9 rue Jean Giono
Tél. 02 41 95 70 00

<https://terres-rouges.paysdelaloire.e-lyco.fr>

Hébergement :
garçons-filles

CAP :

→ Maçon
→ Menuisier fabricant
→ Métallier
→ Peintre applicateur de revêtements

CAP agricole :

→ Jardinier paysagiste

Section particulière :

→ Unité pédagogique pour élèves allophones arrivants en lycée [Classe pour non francophones]

SAUMUR / LYCÉE POLYVALENT SADI CARNOT - JEAN BERTIN

Lycée des métiers

25 rue Marceau
Tél. 02 41 53 50 00

<http://lyc-bertin-carnot.e-lyco.fr>

Langues vivantes : allemand, anglais, espagnol, italien

CAP :

→ Commercialisation et services en hôtel-café-restaurant
→ Cuisine
→ Interventions en maintenance technique des bâtiments
→ Pâtisseries
→ Réalisations industrielles en chaudronnerie ou soudage option A chaudronnerie

2^{de} pro :

→ Métiers de l'agencement, de la menuiserie et de l'ameublement
→ Métiers de l'hôtellerie-restauration
→ Métiers de la construction durable, du bâtiment et des travaux publics
→ Métiers de la gestion administrative, du transport et de la logistique
→ Métiers de la relation client
→ Métiers des études et de la modélisation numérique du bâtiment
→ Métiers des transitions numérique et énergétique
→ Métiers du pilotage et de la maintenance d'installations automatisées

Bac pro :

→ Aménagement et finition du bâtiment
→ Assistance à la gestion des organisations et de leurs activités
→ Commercialisation et services en restauration
→ Cuisine
→ Installateur en chauffage, climatisation et énergies renouvelables
→ Maintenance des systèmes de production connectés
→ Métiers de l'électricité et de ses environnements connectés
→ Métiers du commerce et de la vente option A animation et gestion de l'espace commercial
→ Technicien d'études du bâtiment option A études et économie
→ Technicien d'études du bâtiment option B assistant en architecture
→ Technicien menuisier-agenceur

Sections particulières aéro :

→ Brevet d'initiation aéronautique
→ Section européenne : allemand [concerne les bacs pro Commercialisation et services en restauration et Cuisine]
→ Ulis lycée

**SEGRÉ-EN-ANJOU-BLEU / LYCÉE
POLYVALENT BLAISE PASCAL**

Campus des métiers et des qualifications : industries créatives de la Mode et du Luxe

2 rue du Lycée
Tél. 02 41 92 18 11

<http://pascal.paysdelaloire.e-lyco.fr>

Hébergement :
garçons-filles

Langues vivantes : allemand, anglais, espagnol

CAP :
→ Équipier polyvalent du commerce

2^{de} pro :
→ Métiers de la gestion administrative, du transport et de la logistique
→ Métiers de la relation client
→ Métiers des transitions numérique et énergétique
→ Métiers du pilotage et de la maintenance d'installations automatisées

Bac pro :
→ Assistance à la gestion des organisations et de leurs activités
→ Maintenance des systèmes de production connectés
→ Métiers de l'électricité et de ses environnements connectés
→ Métiers du commerce et de la vente option A animation et gestion de l'espace commercial
→ Métiers du commerce et de la vente option B prospection clientèle et valorisation de l'offre commerciale
→ Métiers du cuir option maroquinerie

Sections particulières :
→ Section européenne : espagnol [concerne les bacs pro Assistance à la gestion des organisations et de leurs activités et Métiers du commerce et de la vente]
→ Section sportive : rugby

**TRÉLAZÉ / LYCÉE PROFESSIONNEL
LUDOVIC MÉNARD**

24 place des Tilleuls
Tél. 02 41 96 19 20

<http://menard.paysdelaloire.e-lyco.fr>

Hébergement :
garçons-filles

Langues vivantes : allemand, anglais, espagnol

CAP :
→ Electricien
→ Équipier polyvalent du commerce

2^{de} pro :
→ Métiers de la relation client
→ Métiers des transitions numérique et énergétique

Bac pro :
→ Artisanat et métiers d'art option marchandisage visuel
→ Métiers de l'électricité et de ses environnements connectés
→ Métiers du commerce et de la vente option A animation et gestion de l'espace commercial
→ Métiers du commerce et de la vente option B prospection clientèle et valorisation de l'offre commerciale

Section particulière :
→ Section européenne : anglais [concerne les bacs pro Métiers du commerce et de la vente]

53. MAYENNE**CHÂTEAU-GONTIER-SUR-
MAYENNE / LYCÉE DES MÉTIERS DE
L'AGRICULTURE DU HAUT ANJOU**

40 Route de Sablé – Azé
Tél. 02 43 07 17 24

<https://lmahautanjou.paysdelaloire.e-lyco.fr/>

Hébergement :
garçons-filles [non accessible aux personnes à mobilité réduite]

Langues vivantes : anglais

CAP agricole :
→ Métiers de l'agriculture production animale : ruminants

2^{de} pro :
→ Conseil-vente
→ Productions

Bac pro :
→ Conduite de productions aquacoles
→ Conduite et gestion de l'entreprise agricole polyculture élevage
→ Technicien conseil vente en animalerie

**CHÂTEAU-GONTIER-SUR-
MAYENNE / LYCÉE PROFESSIONNEL
PIERRE ET MARIE CURIE**

1 rue Edouard Branly
Tél. 02 43 07 26 35

<http://curie.e-lyco.fr/>

Hébergement :
garçons-filles

Langues vivantes : anglais, espagnol

CAP :
→ Opérateur logistique

2^{de} pro :
→ Métiers de la gestion administrative, du transport et de la logistique
→ Métiers de la maintenance des matériels et des véhicules
→ Métiers de la réalisation d'ensembles mécaniques et industriels
→ Métiers de la relation client
→ Métiers du pilotage et de la maintenance d'installations automatisées

Bac pro :
→ Logistique
→ Maintenance des systèmes de production connectés
→ Maintenance des véhicules option C motocycles
→ Métiers du commerce et de la vente option A animation et gestion de l'espace commercial
→ Modélisation et prototypage 3D
→ Technicien en réalisation de produits mécaniques option réalisation et suivi de productions

**EVRON / LYCÉE POLYVALENT
RAOUL VADEPIED**

Boulevard Rossignol
Tél. 02 43 01 62 44

<http://lyc-vadepied.paysdelaloire.e-lyco.fr>

Hébergement :
garçons-filles

Langues vivantes : anglais, espagnol

CAP :
→ Agent accompagnant au grand âge
→ Conducteur d'installations de production
→ Electricien

2^{de} pro :
→ Métiers de la relation client
→ Métiers des transitions numérique et énergétique
→ Métiers du pilotage et de la maintenance d'installations automatisées

Bac pro :
→ Maintenance des systèmes de production connectés
→ Métiers de l'accueil
→ Métiers de l'électricité et de ses environnements connectés
→ Métiers du commerce et de la vente option A animation et gestion de l'espace commercial
→ Pilote de ligne de production

Section particulière :
→ Ulis lycée

LAVAL / LEGTA DE LAVAL

Campus des métiers et des qualifications : filière alimentaire de demain

321 route de Saint-Nazaire
Tél. 02 43 68 24 93

www.agricampus-laval.fr

Hébergement :
garçons-filles [pas d'accueil des étudiants post bac]

2^{de} pro :
→ Productions

Bac pro :
→ Conduite et gestion de l'entreprise agricole polyculture élevage
→ Conduite et gestion de l'entreprise hippique

Section particulière :
→ Section sportive : équitation, football

**LAVAL / LYCÉE PROFESSIONNEL
GASTON LESNARD**

Lycée des métiers du bâtiment, campus des métiers et des qualifications : bâtisseurs de constructions d'avenir en Pays de la Loire

84 boulevard Volney
Tél. 02 43 64 10 10

<http://lesnard.paysdelaloire.e-lyco.fr>

Hébergement :
garçons-filles

Langues vivantes : anglais

CAP :
→ Couvreur
→ Electricien
→ Menuisier fabricant
→ Monteur en installations thermiques

2^{de} pro :
→ Métiers de l'agencement, de la menuiserie et de l'ameublement
→ Métiers de la construction durable, du bâtiment et des travaux publics
→ Métiers des études et de la modélisation numérique du bâtiment
→ Métiers des transitions numérique et énergétique

Bac pro :
→ Aménagement et finition du bâtiment
→ Installateur en chauffage, climatisation et énergies renouvelables
→ Technicien constructeur bois
→ Technicien d'études du bâtiment option A études et économie
→ Technicien du bâtiment : organisation et réalisation du gros oeuvre
→ Technicien menuisier-agenceur

Section particulière :
→ Ulis lycée

**LAVAL / LYCÉE PROFESSIONNEL
ROBERT BURON**

Lycée des métiers, campus des métiers et des qualifications : industries créatives de la Mode et du Luxe

68 rue Bellessort
Tél. 02 43 67 24 20

<http://reaumur-buron.paysdelaloire.e-lyco.fr/lycee-robert-buron/>

Hébergement :

garçons-filles (sauf post-bac)

Langues vivantes : allemand, anglais, espagnol

CAP :

→ Agent accompagnant au grand âge
→ Boulanger
→ Commercialisation et services en hôtel-café-restaurant
→ Cuisine
→ Métallier
→ Production et service en restaurations (rapide, collective, cafétéria)
→ Réalisations industrielles en chaudronnerie ou soudage option A chaudronnerie

2^{de} pro :

→ Métiers de l'alimentation
→ Métiers de l'hôtellerie-restauration
→ Métiers de la gestion administrative, du transport et de la logistique
→ Métiers de la relation client
→ Métiers des transitions numérique et énergétique

Bac pro :

→ Accompagnement, soins et services à la personne
→ Assistance à la gestion des organisations et de leurs activités
→ Boulanger-pâtissier
→ Commercialisation et services en restauration
→ Cuisine
→ Métiers de l'électricité et de ses environnements connectés
→ Métiers de la couture et de la confection
→ Métiers du commerce et de la vente option A animation et gestion de l'espace commercial
→ Métiers du commerce et de la vente option B prospection clientèle et valorisation de l'offre commerciale

Sections particulières :

→ Section européenne : anglais (concerne les bacs pro Commercialisation et services en restauration et Cuisine)
→ Ulis lycée

**MAYENNE / LYCÉE PROFESSIONNEL
LÉONARD DE VINCI**

Lycée des métiers de l'imprimerie et de la communication visuelle, des véhicules et du transport

129 boulevard de l'Europe
Tél. 02 43 04 20 98

<http://vinci-mayenne.paysdelaloire.e-lyco.fr>

Hébergement :

garçons-filles

Langues vivantes : anglais, espagnol

CAP :

→ Carrossier automobile

2^{de} pro :

→ Métiers de la gestion administrative, du transport et de la logistique
→ Métiers de la maintenance des matériels et des véhicules
→ Métiers de la réalisation d'ensembles mécaniques et industriels
→ Métiers des industries graphiques et de la communication

Bac pro :

→ Accompagnement, soins et services à la personne
→ Animation-enfance et personnes âgées
→ Artisanat et métiers d'art option communication visuelle plurimédia
→ Assistance à la gestion des organisations et de leurs activités
→ Conducteur transport routier marchandises
→ Maintenance des véhicules option A voitures particulières
→ Maintenance des véhicules option B véhicules de transport routier
→ Réalisation de produits imprimés et plurimédia option A productions graphiques
→ Réalisation de produits imprimés et plurimédia option B productions imprimées
→ Technicien en chaudronnerie industrielle

Section particulière :

→ Section européenne : anglais (concerne le bac pro Artisanat et métiers d'art option communication visuelle plurimédia)

72. SARTHE**ARNAGE / LYCÉE PROFESSIONNEL
CLAUDE CHAPPE**

Lycée des métiers

Rue des Collèges
Tél. 02 43 21 10 17

<http://chappe.e-lyco.fr>

Hébergement :

garçons

Langues vivantes : anglais, espagnol

CAP :

→ Métallier

2^{de} pro :

→ Métiers de la construction durable, du bâtiment et des travaux publics
→ Métiers de la gestion administrative, du transport et de la logistique
→ Métiers de la réalisation d'ensembles mécaniques et industriels
→ Métiers des transitions numérique et énergétique
→ Métiers du pilotage et de la maintenance d'installations automatisées

Bac pro :

→ Assistance à la gestion des organisations et de leurs activités
→ Cybersécurité, informatique et réseaux, électronique
→ Maintenance des systèmes de production connectés
→ Métiers de l'électricité et de ses environnements connectés
→ Ouvrages du bâtiment : métallerie
→ Pilote de ligne de production
→ Technicien en chaudronnerie industrielle

**BRETTE-LES-PINS / LYCÉE
PROFESSIONNEL AGRICOLE
ANDRÉ PROVOTS**

1 allée des Cèpes – Les Hauts Bois
Tél. 02 43 75 83 01

<https://provots.paysdelaloire.e-lyco.fr/>

Hébergement :

garçons-filles

Langue vivante : anglais

CAP agricole :

→ Services aux personnes et vente en espace rural

2^{de} pro :

→ Conseil-vente
→ Nature-jardin-paysage-forêt

Bac pro :

→ Aménagements paysagers
→ Services aux personnes et animation dans les territoires
→ Technicien conseil vente en alimentation (produits alimentaires et boissons)

**CHANGÉ / ÉTABLISSEMENT
RÉGIONAL D'ENSEIGNEMENT
ADAPTÉ RAPHAËL ELIZÉ**

48 route d'Yvre l'Évêque
Tél. 02 43 40 02 55

<http://ereea-elize-72.ac-nantes.fr>

Hébergement :

garçons-filles

CAP :

→ Carreleur mosaïste
→ Équipier polyvalent du commerce
→ Maçon
→ Menuisier fabricant
→ Menuisier installateur
→ Monteur en installations sanitaires

**LA FERTÉ-BERNARD / LYCÉE
POLYVALENT ROBERT GARNIER**

Lycée des métiers des services et de l'industrie

Avenue du Général de Gaulle
Tél. 02 43 60 11 60

<http://robert-garnier.e-lyco.fr>

Hébergement :

garçons-filles

Langues vivantes : allemand, anglais, espagnol, italien

2^{de} pro :

→ Métiers de la gestion administrative, du transport et de la logistique
→ Métiers de la maintenance des matériels et des véhicules
→ Métiers de la réalisation d'ensembles mécaniques et industriels
→ Métiers de la relation client
→ Métiers des transitions numérique et énergétique
→ Métiers du pilotage et de la maintenance d'installations automatisées

Bac pro :

→ Assistance à la gestion des organisations et de leurs activités
→ Cybersécurité, informatique et réseaux, électronique
→ Maintenance des systèmes de production connectés
→ Maintenance des véhicules option A voitures particulières
→ Métiers de l'accueil
→ Métiers de l'électricité et de ses environnements connectés
→ Pilote de ligne de production
→ Technicien en réalisation de produits mécaniques option réalisation et maintenance des outillages
→ Technicien en réalisation de produits mécaniques option réalisation et suivi de productions

Section particulière :

→ Section sportive : football, handball

**LA FLÈCHE / LYCÉE POLYVALENT
D'ESTOURNELLES DE CONSTANT**

Boulevard du Québec
Tél. 02 43 94 05 10

<http://estournelles-constant.paysdelaloire.e-lyco.fr/>

Hébergement :

garçons-filles

Langues vivantes : allemand, anglais, espagnol

CAP :

→ Electricien
→ Équipier polyvalent du commerce

2^{de} pro :

→ Métiers de la gestion administrative, du transport et de la logistique
→ Métiers de la réalisation d'ensembles mécaniques et industriels
→ Métiers de la relation client
→ Métiers des transitions numérique et énergétique
→ Métiers du pilotage et de la maintenance d'installations automatisées

Bac pro :

→ Assistance à la gestion des organisations et de leurs activités
→ Cybersécurité, informatique et réseaux, électronique
→ Métiers de l'accueil
→ Métiers de l'électricité et de ses environnements connectés
→ Métiers du commerce et de la vente option A animation et gestion de l'espace commercial
→ Pilote de ligne de production
→ Technicien en réalisation de produits mécaniques option réalisation et suivi de productions

Section particulière :

→ Section européenne : anglais (concerne les bacs pro Métiers de l'accueil, Métiers du commerce et de la vente et Assistance à la gestion des organisations et de leurs activités)

**LE MANS / LYCÉE POLYVALENT
GABRIEL TOUCHARD - WASHINGTON**

Lycée des métiers

8 place Washington
Tél. 02 43 50 16 20

<http://touchard.e-lyco.fr>

Hébergement :

garçons-filles

Langues vivantes : allemand, anglais, arabe, espagnol

CAP :

→ Conducteur d'installations de production

2^{de} pro :

→ Métiers de la gestion administrative, du transport et de la logistique
→ Métiers de la réalisation d'ensembles mécaniques et industriels
→ Métiers de la relation client
→ Métiers des transitions numérique et énergétique

Bac pro :

→ Assistance à la gestion des organisations et de leurs activités
→ Cybersécurité, informatique et réseaux, électronique
→ Métiers de l'accueil
→ Technicien en prothèse dentaire
→ Technicien en réalisation de produits mécaniques option réalisation et suivi de productions

Sections particulières :

→ Section européenne : anglais (concerne les bacs pro Métiers de l'accueil et Assistance à la gestion des organisations et de leurs activités)
→ Section sportive : rugby

**LE MANS / LYCÉE POLYVALENT
LE MANS SUD**

Campus des métiers et des qualifications : aéronautique en Pays de la Loire

128 rue Henri Champion
Tél. 02 43 86 24 16

<http://lemans-sud.e-lyco.fr>

Hébergement :
garçons-filles

Langues vivantes : allemand, anglais, espagnol

CAP :
→ Équipier polyvalent du commerce
→ Maintenance des véhicules option A voitures particulières

2^{de} pro :
→ Métiers de la maintenance des matériels et des véhicules
→ Métiers de la réalisation d'ensembles mécaniques et industriels
→ Métiers de la relation client

Bac pro :
→ Carrossier peintre automobile
→ Maintenance des véhicules option A voitures particulières
→ Métiers du commerce et de la vente option A animation et gestion de l'espace commercial [modalités d'accès spécifiques]
→ Métiers du commerce et de la vente option B prospection clientèle et valorisation de l'offre commerciale [modalités d'accès spécifiques]
→ Technicien en réalisation de produits mécaniques option réalisation et maintenance des outillages

Sections particulières :
→ Section d'excellence sportive : football, handball
→ Section européenne : anglais [concerne les bacs pro Métiers du commerce et de la vente]
→ Section sportive : athlétisme, basket
→ Ulis lycée

**LE MANS / LYCÉE PROFESSIONNEL
FUNAY-HÉLÈNE BOUCHER**

Lycée des métiers
157 rue Henri Champion
Tél. 02 43 50 12 30

<http://funay-boucher.paysdelaloire.e-lyco.fr/>

Hébergement :
garçons-filles

Langues vivantes : allemand, anglais, espagnol

CAP :
→ Agent accompagnant au grand âge
→ Agent de propreté et d'hygiène
→ Chocolaterie-confiserie
→ Commercialisation et services en hôtel-café-restaurant
→ Cuisine
→ Maçon
→ Menuisier aluminium-verre
→ Menuisier fabricant
→ Monteur en installations thermiques
→ Pâtissier

2^{de} pro :
→ Métiers de l'agencement, de la menuiserie et de l'ameublement
→ Métiers de l'hôtellerie-restauration
→ Métiers de la beauté et du bien-être
→ Métiers de la construction durable, du bâtiment et des travaux publics
→ Métiers des études et de la modélisation numérique du bâtiment
→ Métiers des transitions numérique et énergétique

Bac pro :
→ Accompagnement, soins et services à la personne
→ Aménagement et finition du bâtiment
→ Commercialisation et services en restauration
→ Cuisine
→ Hygiène, propreté, stérilisation
→ Installateur en chauffage, climatisation et énergies renouvelables
→ Métiers de la coiffure
→ Métiers de la sécurité
→ Technicien constructeur bois
→ Technicien d'études du bâtiment option A études et économie
→ Technicien du bâtiment : organisation et réalisation du gros oeuvre
→ Technicien géomètre - topographe
→ Technicien menuisier-agenceur

Sections particulières :
→ Section européenne : anglais [concerne la filière hôtellerie-restauration]
→ Ulis lycée

**MAMERS / LYCÉE POLYVALENT
DE PERSEIGNE**

Rue Jean Jaurès
Tél. 02 43 97 64 00

<http://perseigne.e-lyco.fr>

Hébergement :
garçons-filles

Langues vivantes : allemand, anglais, espagnol

CAP :
→ Ébéniste
→ Menuisier fabricant

2^{de} pro :
→ Métiers de la réalisation d'ensembles mécaniques et industriels
→ Métiers de la relation client

Bac pro :
→ Accompagnement, soins et services à la personne
→ Métiers de l'accueil
→ Métiers du commerce et de la vente option A animation et gestion de l'espace commercial
→ Technicien en réalisation de produits mécaniques option réalisation et suivi de productions

**MONTVAL-SUR-LOIR / LYCÉE
PROFESSIONNEL MARÉCHAL
LECLERC DE HAUTECLOCQUE**

Rue du Grand Douai
Tél. 02 43 44 01 85

<http://leclerc-hauteclocque.paysdelaloire.e-lyco.fr/>

Hébergement :
garçons-filles

Langues vivantes : allemand, anglais, espagnol

CAP :
→ Menuisier fabricant
→ Production et service en restaurations [rapide, collective, cafétéria]
→ Réalisations industrielles en chaudronnerie ou soudage option A chaudronnerie

2^{de} pro :
→ Métiers de la gestion administrative, du transport et de la logistique
→ Métiers de la maintenance des matériels et des véhicules
→ Métiers de la relation client
→ Métiers du pilotage et de la maintenance d'installations automatisées

Bac pro :
→ Accompagnement, soins et services à la personne
→ Assistance à la gestion des organisations et de leurs activités
→ Maintenance des matériels option C matériels d'espaces verts
→ Maintenance des systèmes de production connectés
→ Maintenance des véhicules option C motocycles
→ Métiers du commerce et de la vente option A animation et gestion de l'espace commercial

Section particulière :
→ Ulis lycée

ROUILLON / LEGTA LA GERMINIÈRE

Campus des métiers et des qualifications : filière alimentaire de demain

La Germinièrre
Tél. 02 43 47 82 00

<https://agrocampus-lagerminiere.fr/>

Hébergement :
garçons-filles [sauf étudiants]

Langues vivantes : anglais

2^{de} pro :
→ Productions

Bac pro :
→ Agroéquipement
→ Conduite et gestion de l'entreprise agricole polyculture élevage

**SABLÉ-SUR-SARTHE / LYCÉE DE LA
CLINIQUE SOINS-ETUDES FSEF SABLÉ-
SUR-SARTHE - ANNEXE PÉDAGOGIQUE
DU LYCÉE POLYVALENT RAPHAËL ELIZÉ**

14 rue Pierre et Marie Curie —
La Martinière route du Mans
Tél. 02 44 55 20 50

<http://pierre-daguet.paysdelaloire.e-lyco.fr>

Hébergement :
garçons-filles

Langue vivante : anglais

2^{de} pro :
→ Métiers de la gestion administrative, du transport et de la logistique

Bac pro :
→ Assistance à la gestion des organisations et de leurs activités

**SABLÉ-SUR-SARTHE / LYCÉE
POLYVALENT RAPHAËL ELIZÉ**

Lycée des métiers de la filière bois, maintenance industrielle et du tertiaire, campus des métiers et des qualifications : industries créatives de la Mode et du Luxe

26 rue Saint-Denis
Tél. 02 43 62 46 50

<http://raphaelelize.paysdelaloire.e-lyco.fr>

Hébergement :
garçons-filles [possibilité d'accueil aussi pour certains BTS]

Langues vivantes : allemand, anglais, espagnol

CAP :
→ Ébéniste
→ Équipier polyvalent du commerce
→ Interventions en maintenance technique des bâtiments

2^{de} pro :
→ Métiers de l'agencement, de la menuiserie et de l'ameublement
→ Métiers de la gestion administrative, du transport et de la logistique
→ Métiers de la relation client
→ Métiers du pilotage et de la maintenance d'installations automatisées

Bac pro :
→ Assistance à la gestion des organisations et de leurs activités
→ Maintenance des systèmes de production connectés
→ Métiers de l'accueil
→ Métiers du commerce et de la vente option B prospection clientèle et valorisation de l'offre commerciale
→ Technicien menuisier-agenceur

Sections particulières :
→ Accueil sport haut niveau en lycée : volley-ball
→ Section d'excellence sportive : canoë-kayak
→ Section sportive : football

**SAINT-CALAIS / LYCÉE
PROFESSIONNEL JEAN RONDEAU**

Lycée des métiers

Route de Rahay
Tél. 02 43 63 14 14

<http://rondeau.e-lyco.fr>

Hébergement :
garçons-filles

Langues vivantes : anglais, espagnol

CAP :
→ Agent accompagnant au grand âge
→ Conducteur agent d'accueil en autobus et en autocar

2^{de} pro :
→ Métiers de la gestion administrative, du transport et de la logistique
→ Métiers de la maintenance des matériels et des véhicules

Bac pro :
→ Conducteur transport routier marchandises
→ Logistique
→ Maintenance des véhicules option B véhicules de transport routier
→ Organisation de transport de marchandises

Section particulière :
→ Section européenne : anglais [concerne la filière logistique et transport]

85. VENDÉE

CHALLANS / LYCÉE PROFESSIONNEL RENÉ COUZINET

34 boulevard Jean Yole
Tél. 02 51 93 07 21

<http://couzinet.paysdelaloire.e-lyco.fr>

Hébergement :
garçons-filles

Langues vivantes : allemand,
anglais, espagnol

CAP :
→ Équipier polyvalent du commerce

2^{de} pro :
→ Métiers de la relation client
→ Métiers des transitions
numérique et énergétique

Bac pro :
→ Métiers de l'électricité et de ses
environnements connectés
→ Métiers du commerce et de
la vente option A animation et
gestion de l'espace commercial

Sections particulières :
→ Section européenne : anglais
(concerne le bac pro Métiers du
commerce et de la vente)
→ Ulis lycée

FONTENAY-LE-COMTE / LEGTA BEL AIR

1 boulevard Hoche
Tél. 02 51 50 11 44

<http://bel-air.e-lyco.fr>

Hébergement :
garçons-filles (pour les étudiants
de BTS dès le dimanche soir)

Langue vivante : anglais

2^{de} pro :
→ Conseil-vente

Bac pro :
→ Services aux personnes et animation
dans les territoires
→ Technicien conseil vente
en alimentation (produits
alimentaires et boissons)

Section particulière :
→ Section sportive : football,
natation, triathlon

FONTENAY-LE-COMTE / LYCÉE POLYVALENT FRANÇOIS RABELAIS

45 rue Rabelais
Tél. 02 51 69 24 80

<https://rabelais.paysdelaloire.e-lyco.fr/>

Hébergement :
garçons-filles

Langues vivantes : anglais, espagnol

CAP :
→ Agent accompagnant au grand âge
→ Métallier
→ Production et service en restaurations
(rapide, collective, cafétéria)

2^{de} pro :
→ Métiers de la gestion administrative,
du transport et de la logistique
→ Métiers des transitions numérique et
énergétique
→ Métiers du pilotage et de la
maintenance d'installations
automatisées

Bac pro :
→ Assistance à la gestion des
organisations et de leurs activités
→ Maintenance des systèmes de
production connectés
→ Métiers de l'électricité et de ses
environnements connectés

Sections particulières :
→ Brevet d'initiation aéronautique
→ Section sportive : football
→ Section sportive : karaté
→ Ulis lycée

LA ROCHE-SUR-YON / LEGTPA NATURE

Campus des métiers et
des qualifications : filière
alimentaire de demain

Allée des Druides
Tél. 02 51 09 82 82

www.lyceenature.com/

Hébergement :
garçons-filles

2^{de} pro :
→ Conseil-vente
→ Nature-jardin-paysage-forêt

Bac pro :
→ Gestion des milieux naturels et de la
faune
→ Technicien conseil vente
en alimentation (produits
alimentaires et boissons)

Section particulière :
→ Section sportive : rugby

LA ROCHE-SUR-YON / LYCÉE POLYVALENT EDOUARD BRANLY

Campus des métiers et des
qualifications : industries créatives
de la Mode et du Luxe ; tourisme,
restauration et international

5 boulevard Edouard Branly
Tél. 02 51 24 06 06

<http://branly.e-lyco.fr/>

Hébergement :
garçons-filles

Langues vivantes : allemand,
anglais, espagnol

CAP :
→ Agent accompagnant au grand âge
→ Équipier polyvalent du commerce
→ Production et service en restaurations
(rapide, collective, cafétéria)

2^{de} pro :
→ Métiers de l'hôtellerie-restauration
→ Métiers de la gestion administrative,
du transport et de la logistique
→ Métiers de la relation client

Bac pro :
→ Accompagnement, soins et services
à la personne
→ Assistance à la gestion des
organisations et de leurs activités
→ Commercialisation et services en
restauration
→ Cuisine
→ Métiers de la couture et de la
confection
→ Métiers de la sécurité
→ Métiers du commerce et de
la vente option A animation et
gestion de l'espace commercial

Sections particulières :
→ Section européenne : anglais,
espagnol (concerne les Bacs pro
Commercialisation et services en
restauration et Cuisine)
→ Ulis lycée

LA ROCHE-SUR-YON / LYCÉE POLYVALENT ROSA PARKS

Lycée des métiers, campus des
métiers et des qualifications :
industries créatives de la Mode et du
Luxe ; bâtisseurs de constructions
d'avenir en Pays de la Loire

29 boulevard Guitton
Tél. 02 51 36 46 00

<http://rosa-parks.paysdelaloire.e-lyco.fr/>

Hébergement :
garçons-filles (à partir de la classe
de seconde générale, technologique
et professionnelle et première
année de CAP. Les étudiants de
BTS ne sont pas accueillis)

Langues vivantes : anglais

CAP :
→ Maçon
→ Menuisier fabricant
→ Peintre applicateur de revêtements

2^{de} pro :
→ Métiers de l'agencement, de la
menuiserie et de l'ameublement
→ Métiers de la maintenance des
matériels et des véhicules
→ Métiers de la réalisation d'ensembles
mécaniques et industriels
→ Métiers des études et de la
modélisation numérique du bâtiment
→ Métiers des transitions
numérique et énergétique

Bac pro :
→ Conducteur transport routier
marchandises
→ Installateur en chauffage,
climatisation et énergies renouvelables
→ Maintenance des matériels option
B matériels de construction et de
manutention
→ Métiers de l'électricité et de ses
environnements connectés
→ Technicien d'études du bâtiment
option A études et économie
→ Technicien d'études du bâtiment
option B assistant en architecture
→ Technicien de fabrication bois et
matériaux associés
→ Technicien en réalisation de produits
mécaniques option réalisation et
maintenance des outillages
→ Technicien en réalisation de produits
mécaniques option réalisation et suivi
de productions
→ Technicien menuisier-agenceur

Sections particulières :
→ Brevet d'initiation aéronautique
→ Section européenne : anglais
(concerne le bac pro Conducteur
transport routier marchandises)
→ Ulis lycée

LES HERBIERS / LYCÉE POLYVALENT JEAN MONNET

Campus des métiers et des
qualifications : bâtisseurs
de constructions d'avenir
en Pays de la Loire

57 rue de la Demoiselle
Tél. 02 51 64 80 00

<http://jean-monnet.e-lyco.fr>

Hébergement :
garçons-filles

Langues vivantes : allemand,
anglais, espagnol

CAP :
→ Menuisier fabricant
→ Réalisations industrielles
en chaudronnerie ou soudage
option A chaudronnerie

2^{de} pro :
→ Métiers de la construction durable, du
bâtiment et des travaux publics
→ Métiers de la gestion administrative,
du transport et de la logistique
→ Métiers de la relation client
→ Métiers des transitions numérique et
énergétique
→ Métiers du pilotage et de la
maintenance d'installations
automatisées

Bac pro :
→ Assistance à la gestion des
organisations et de leurs activités
→ Cybersécurité, informatique et
réseaux, électronique
→ Maintenance des systèmes de
production connectés
→ Menuiserie aluminium-verre
→ Métiers de l'accueil
→ Métiers de l'électricité et de ses
environnements connectés possibilité
de convention avec la Marine nationale

LES SABLES-D'OLONNE / LYCÉE PROFESSIONNEL ÉRIC TABARLY

Lycée des métiers du nautisme, de
l'automobile et de l'industrie, campus
des métiers et des qualifications :
nautisme en Pays de la Loire

3 rue Éric Tabarly - Olonne-sur-Mer
Tél. 02 51 95 10 00

<http://tabarly.paysdelaloire.e-lyco.fr>

Hébergement :
garçons-filles

Langues vivantes : anglais

CAP :
→ Maintenance des véhicules option A
voitures particulières
→ Maintenance nautique

2^{de} pro :
→ Métiers de l'agencement, de la
menuiserie et de l'ameublement
→ Métiers de la maintenance des
matériels et des véhicules
→ Métiers de la réalisation d'ensembles
mécaniques et industriels

Bac pro :
→ Maintenance des véhicules option A
voitures particulières
→ Maintenance nautique
→ Technicien en chaudronnerie
industrielle
→ Technicien menuisier-agenceur

Section particulière :
→ Section européenne : anglais

**LES SABLES-D'OLONNE / LYCÉE
PROFESSIONNEL VALÈRE MATHÉ**

Campus des métiers et des
qualifications : tourisme,
restauration et international

26 rue Chateaubriand – Olonne-sur-Mer
Tél. 02 51 23 70 00

<http://valere-mathe.e-lyco.fr/>

Hébergement :

garçons-filles

Langues vivantes : anglais, espagnol

CAP :

→ Commercialisation et services en
hôtel-café-restaurant

→ Cuisine

→ Équipier polyvalent du commerce

2^{de} pro :

→ Métiers de l'hôtellerie-restauration

→ Métiers de la relation client

Bac pro :

→ Accompagnement, soins et services
à la personne

→ Commercialisation et services en
restauration

→ Cuisine

→ Métiers de l'accueil

→ Métiers du commerce et de la vente

option B prospection clientèle et

valorisation de l'offre commerciale

Sections particulières :

→ Section européenne :

anglais [concerne les bacs pro

Commercialisation et services en
restauration et Cuisine]

→ Ulis lycée

**SAINTE-GEMME-LA-PLAINE /
LEGTA LUÇON PÉTRÉ**

Route de la Rochelle

Tél. 02 51 27 09 18

<https://lyceepetre.fr/>

Hébergement :

garçons-filles

Langues vivantes : anglais

CAP :

→ Fleuriste

CAP agricole :

→ Métiers de l'agriculture production

végétale : horticulture

→ Palefrenier soigneur

2^{de} pro :

→ Nature-jardin-paysage-forêt

→ Productions

Bac pro :

→ Aménagements paysagers

→ Conduite de productions horticoles

[arbres, arbustes, fruits, fleurs, légumes]

→ Conduite et gestion de

l'entreprise agricole grandes
cultures, polyculture élevage

**LUÇON / LYCÉE POLYVALENT
ATLANTIQUE**

Campus des métiers et des
qualifications : tourisme,
restauration et international

5 rue Jean Jaurès

Tél. 02 51 29 11 44

<http://atlantique.paysdelaloire.e-lyco.fr>

Hébergement :

garçons-filles

Langues vivantes : allemand,
anglais, espagnol

CAP :

→ Équipier polyvalent du commerce

2^{de} pro :

→ Métiers de la relation client

Bac pro :

→ Animation-enfance et personnes
âgées

→ Métiers de l'accueil

→ Métiers du commerce et de

la vente option A animation et

gestion de l'espace commercial

Section particulière :

→ Brevet d'initiation aéronautique

**SAINT-GILLES-CROIX-DE-VIE / LYCÉE
POLYVALENT ADELIN BOUTAIN**

103 rue de la Bégaudière

<https://saint-gilles-croix-de-vie.paysdelaloire.e-lyco.fr/>

<http://saint-gilles-croix-de-vie.paysdelaloire.e-lyco.fr/>

Hébergement :

garçons-filles

CAP :

→ Electricien

→ Monteur en installations sanitaires

→ Monteur en installations thermiques

2^{de} pro :

→ Métiers de la beauté et du bien-être

→ Métiers des transitions

numérique et énergétique

Bac pro :

→ Esthétique cosmétique parfumerie

→ Installateur en chauffage,

climatisation et énergies renouvelables

→ Métiers de la coiffure

ÉTABLISSEMENTS PRIVÉS

44. LOIRE-ATLANTIQUE

AIGREFEUILLE-SUR-MAINE / MFR D'AIGREFEUILLE

54 avenue de Nantes
Tél. 02 40 06 61 30

www.mfr-aigrefeuille.com

Hébergement :
garçons-filles

Langues vivantes : anglais

CAP agricole :

→ Services aux personnes et vente en espace rural

Bac pro :

→ Services aux personnes et animation dans les territoires

ANCENIS-SAINT-GÉRÉON / LEPP JEAN-BAPTISTE ERIAU

5 place Armand de Bethune
Tél. 02 40 83 00 76

www.lyceejeberiau.fr

Langues vivantes : anglais

CAP agricole :

→ Services aux personnes et vente en espace rural

2^{de} pro :

→ Conseil-vente

Bac pro :

→ Services aux personnes et animation dans les territoires
→ Technicien conseil vente en alimentation (produits alimentaires et boissons)

ANCENIS-SAINT-GÉRÉON / LYCÉE BRIACÉ - SITE D'ANCENIS

432 route de la Marchanderie
Tél. 02 40 06 43 33

<https://lycee.briace.com>

Hébergement :
garçons-filles

Langues vivantes : anglais

2^{de} pro :

→ Nature-jardin-paysage-forêt
→ Productions

Bac pro :

→ Conduite et gestion de l'entreprise agricole polyculture élevage
→ Gestion des milieux naturels et de la faune

ANCENIS-SAINT-GÉRÉON / LYCÉE PROFESSIONNEL SAINT-THOMAS D'AQUIN

83 rue Georges Clemenceau
Tél. 02 40 96 41 25

www.stjosta.net

Langues vivantes : allemand, anglais, espagnol

2^{de} pro :

→ Métiers de la gestion administrative, du transport et de la logistique
→ Métiers de la relation client

Bac pro :

→ Accompagnement, soins et services à la personne
→ Assistance à la gestion des organisations et de leurs activités
→ Métiers du commerce et de la vente option A animation et gestion de l'espace commercial
→ Métiers du commerce et de la vente option B prospection clientèle et valorisation de l'offre commerciale

BASSE-GOULAIN / IEMP LA GRILLONNAIS

50 rue Busson Billault
Tél. 02 40 03 56 66

www.iemp-la-grillonais.com/

Hébergement :
garçons-filles

Langue vivante : anglais

CAP agricole :

→ Métiers de l'agriculture production végétale : horticulture

BLAIN / LYCÉE SAINT-CLAIR BLAIN-DERVAL - SITE DE BLAIN

3 rue Jean XXIII
Tél. 02 40 87 15 12

www.lyceesaintclair.fr

Langues vivantes : anglais

CAP agricole :

→ Services aux personnes et vente en espace rural

Bac pro :

→ Services aux personnes et animation dans les territoires

BOUAYE / LYCÉE PROFESSIONNEL AGRICOLE PRIVÉ DANIEL BROTTIER

1 allée Daniel Brottier
Tél. 02 40 32 51 90

<https://danielbrottier.apprentis-auteuil.org/editorial/presentation/implantations/site-de-bouaye/>

Hébergement :
garçons-filles (éducatif et scolaire, organisé par pôles d'autonomie)

CAP agricole :

→ Jardinier paysagiste
→ Métiers de l'agriculture production animale : équins, production végétale : horticulture

BOUGUENAI / LYCÉE PROFESSIONNEL HÔTELIER PRIVÉ - DANIEL BROTTIER

Chemin du Couvent
Tél. 02 40 65 29 90

<https://danielbrottier.apprentis-auteuil.org/editorial/presentation/implantations/site-de-bouguenais/>

Hébergement :
garçons-filles (éducatif et scolaire, organisé par pôles d'autonomie)

Langues vivantes : anglais, espagnol

CAP :

→ Commercialisation et services en hôtel-café-restaurant
→ Cuisine

2^{de} pro :

→ Métiers de l'hôtellerie-restauration

Bac pro :

→ Commercialisation et services en restauration
→ Cuisine

Section particulière :

→ Section européenne : anglais (concerne les bacs pros Commercialisation et services en restauration et Cuisine)

CARQUEFOU / MFR CARQUEFOU

Avenue Cugnot - La Charmelière
Tél. 02 40 52 79 82

www.mfr-carquefou.com

Hébergement :
garçons-filles (par chambre de 2 ou 3 avec salle d'eau et WC)

Langue vivante : anglais

2^{de} pro :

→ Productions

Bac pro :

→ Conduite et gestion de l'entreprise agricole polyculture élevage

CHÂTEAUBRIANT / LEPRP SAINT-JOSEPH

13 A rue de la libération
Tél. 02 40 28 39 18

www.stjo-chateaubriant.fr

Langues vivantes : anglais, espagnol

CAP agricole :

→ Services aux personnes et vente en espace rural

Bac pro :

→ Services aux personnes et animation dans les territoires

CHÂTEAUBRIANT / LYCÉE PROFESSIONNEL SAINT JOSEPH NAZARETH

40 rue Michel Grimaud
Tél. 02 40 28 15 25

www.stjo-chateaubriant.fr/

Langues vivantes : allemand, anglais, espagnol

2^{de} pro :

→ Métiers de la relation client

Bac pro :

→ Métiers de l'accueil
→ Métiers du commerce et de la vente option B prospection clientèle et valorisation de l'offre commerciale

Section particulière :

→ Section sportive : football

CHÂTEAUBRIANT / MFR DE CHÂTEAUBRIANT

2 rue Pierre Blays
Tél. 02 40 28 36 84

www.mfr-chateaubriant.fr

Hébergement :
garçons-filles

2^{de} pro :

→ Conseil-vente

Bac pro :

→ Technicien conseil vente en alimentation (produits alimentaires et boissons)

DERVAL / LYCÉE SAINT-CLAIR BLAIN-DERVAL SITE DE DERVAL

29 rue de Rennes
Tél. 02 40 07 72 72

www.lyceesaintclair.fr

Hébergement :
garçons-filles

Langues vivantes : anglais

2^{de} pro :

→ Productions

Bac pro :

→ Agroéquipement
→ Conduite et gestion de l'entreprise agricole polyculture élevage

GORGES / LYCÉE CHARLES PÉGUY

3 rue de la Sèvre
Tél. 02 40 54 48 00

www.charles-peguy.net

Hébergement :
garçons-filles

Langues vivantes : allemand, anglais, espagnol

2^{de} pro :

→ Conseil-vente

Bac pro :

→ Services aux personnes et animation dans les territoires
→ Technicien conseil vente en alimentation (produits alimentaires et boissons)
→ Technicien conseil vente univers jardinerie

Section particulière :

→ Ulys lycée

LE LANDREAU / LEGTAP BRIACÉ

Briacé
Tél. 02 40 06 43 33

<https://lycee.briace.com>

Hébergement :

garçons-filles (pour les 2 sites : Le Landreau et Ancenis)

Langues vivantes : anglais

CAP agricole :

→ Jardinier paysagiste

2^{de} pro :

→ Nature-jardin-paysage-forêt
→ Productions

Bac pro :

→ Aménagements paysagers
→ Conduite de productions horticoles (arbres, arbustes, fruits, fleurs, légumes)
→ Conduite et gestion de l'entreprise vitivinicole
→ Services aux personnes et animation dans les territoires

LE PELLERIN / LYCÉE AGRICOLE PRIVÉ SAINT GABRIEL NANTES OCÉAN

Allée du Bois Tillac
Tél. 02 40 05 64 05

www.leboistillac.fr

Hébergement :
garçons-filles

Langues vivantes : allemand, anglais, espagnol, italien

CAP agricole :

→ Services aux personnes et vente en espace rural

2^{de} pro :

→ Productions

Bac pro :

→ Conduite et gestion de l'entreprise agricole polyculture élevage
→ Conduite et gestion de l'entreprise hippique
→ Services aux personnes et animation dans les territoires

LEGÉ / MFR DE LEGÉ

7 rue du Bocage
Tél. 02 40 26 35 35

www.mfr-lege.fr

Hébergement :
garçons-filles

2^{de} pro :

→ Productions

Bac pro :

→ Agroéquipement

**MACHECOUL-SAINT-MÈME /
LEPRP SAINT-MARTIN**

4 ter avenue des Mésanges
Tél. 02 40 78 51 27

www.saintmartin-machecoul.fr

Langues vivantes : anglais

CAP agricole :

→ Services aux personnes et vente en espace rural

2^{de} pro :

→ Conseil-vente

Bac pro :

→ Services aux personnes et animation dans les territoires

→ Technicien conseil vente en alimentation (produits alimentaires et boissons)

**MACHECOUL-SAINT-MÈME /
MFR DE MACHECOUL**

Boulevard des Régents
Tél. 02 40 02 39 90

www.formation-horticole.org

Hébergement :

garçons-filles

CAP agricole :

→ Jardinier paysagiste
→ Métiers de l'agriculture production végétale : horticulture

2^{de} pro :

→ Conseil-vente
→ Nature-jardin-paysage-forêt
→ Productions

Bac pro :

→ Aménagements paysagers
→ Conduite de productions horticoles (arbres, arbustes, fruits, fleurs, légumes)
→ Technicien conseil vente univers jardinerie

NANTES / LYCÉE POLYVALENT IFOM

Lycée des métiers du bien-être : esthétique, cosmétique, parfumerie et diététique

17 boulevard des Martyrs Nantais
Tél. 02 40 47 67 28

www.cofap-ifom-formation.com

Langues vivantes : anglais, espagnol

2^{de} pro :

→ Métiers de la beauté et du bien-être

Bac pro :

→ Esthétique cosmétique parfumerie

**NANTES / LYCÉE POLYVALENT
SACRÉ-COEUR LA SALLE**

Campus des métiers et des qualifications : tourisme, restauration et international

3 rue Francis Portais
Tél. 02 40 46 49 92

www.sacrecoeurnantes.com

Hébergement :

garçons-filles

Langues vivantes : allemand, anglais, espagnol, langue des signes française

CAP :

→ Équipier polyvalent du commerce

2^{de} pro :

→ Métiers de la gestion administrative, du transport et de la logistique
→ Métiers de la relation client

Bac pro :

→ Accompagnement, soins et services à la personne
→ Animation-enfance et personnes âgées
→ Assistance à la gestion des organisations et de leurs activités
→ Métiers du commerce et de la vente option A animation et gestion de l'espace commercial

**NANTES / LYCÉE POLYVALENT
SAINT-PIERRE LA JOLIVERIE -
PÔLE DES ARTS GRAPHIQUES**

Campus des métiers et des qualifications : bâtisseurs de constructions d'avenir en Pays de la Loire ; aéronautique en Pays de la Loire

2 place Albert Camus
Tél. 02 40 80 82 03

www.la-joliverie.com/pole-arts-graphiques/

Hébergement :

garçons-filles

Langues vivantes : anglais

2^{de} pro :

→ Métiers des industries graphiques et de la communication

Bac pro :

→ Artisanat et métiers d'art option communication visuelle plurimédia
→ Artisanat et métiers d'art option marchandisage visuel
→ Réalisation de produits imprimés et plurimédia option A productions graphiques

**NANTES / LYCÉE POLYVALENT
TALENSAC-JEANNE BERNARD**

18 rue Talensac
Tél. 02 51 72 95 10

www.talensac.com

Hébergement :

garçons-filles

Langues vivantes : allemand, anglais, espagnol

2^{de} pro :

→ Métiers de la gestion administrative, du transport et de la logistique

Bac pro :

→ Accompagnement, soins et services à la personne
→ Assistance à la gestion des organisations et de leurs activités
→ Organisation de transport de marchandises

NANTES / LYCÉE PROFESSIONNEL ENCIA

Lycée des métiers du commerce et de la vente

6 rue Crébillon
Tél. 02 40 48 40 24

www.encia.fr

Langues vivantes : anglais, espagnol

2^{de} pro :

→ Métiers de la relation client

Bac pro :

→ Métiers du commerce et de la vente option A animation et gestion de l'espace commercial
→ Métiers du commerce et de la vente option B prospection clientèle et valorisation de l'offre commerciale

Section particulière :

→ Section européenne : anglais

**NANTES / LYCÉE PROFESSIONNEL
PRIVÉ SAINT-FÉLIX - LA SALLE**

Lycée des métiers

14 rue du ballet
Tél. 02 44 76 35 00

<https://stfelixlasalle.fr/>

Hébergement :

garçons-filles

Langues vivantes : allemand, anglais, espagnol

CAP :

→ Agent accompagnant au grand âge
→ Agent de propreté et d'hygiène
→ Electricien
→ Équipier polyvalent du commerce
→ Propreté de l'environnement urbain-collecte et recyclage

2^{de} pro :

→ Métiers de la gestion administrative, du transport et de la logistique
→ Métiers de la relation client
→ Métiers des transitions numérique et énergétique
→ Métiers du pilotage et de la maintenance d'installations automatisées

Bac pro :

→ Assistance à la gestion des organisations et de leurs activités
→ Cybersécurité, informatique et réseaux, électronique
→ Gestion des pollutions et protection de l'environnement
→ Logistique
→ Maintenance des systèmes de production connectés
→ Métiers de l'électricité et de ses environnements connectés
→ Métiers du commerce et de la vente option A animation et gestion de l'espace commercial
→ Métiers du commerce et de la vente option B prospection clientèle et valorisation de l'offre commerciale
→ Modélisation et prototypage 3D
→ Pilote de ligne de production

Sections particulières :

→ Accueil sport haut niveau en lycée : badminton, natation artistique
→ Section européenne : anglais
→ Ulis lycée

NORT-SUR-ERDRE / LPP DE L'ERDRE

13 rue du Général Leclerc
Tél. 02 40 72 49 49

www.ec-erdre.fr

Hébergement :

garçons-filles

Langues vivantes : anglais

2^{de} pro :

→ Conseil-vente

Bac pro :

→ Services aux personnes et animation dans les territoires
→ Technicien conseil vente en animalerie

**REZÉ / LYCÉE POLYVALENT
NOTRE-DAME**

50 rue Jean-Jaurès
Tél. 02 40 32 87 87

www.notre-dame-stpaul-reze.fr

Langues vivantes : allemand, anglais, espagnol

CAP :

→ Équipier polyvalent du commerce

2^{de} pro :

→ Métiers de la relation client

Bac pro :

→ Métiers de l'accueil
→ Métiers du commerce et de la vente option A animation et gestion de l'espace commercial
→ Métiers du commerce et de la vente option B prospection clientèle et valorisation de l'offre commerciale

Sections particulières :

→ Brevet d'initiation aéronautique
→ Section sportive : football

**RIALLÉ / MFR DU VAL
D'ERDRE À RIAILLÉ**

551 rue d'Anjou
Tél. 02 40 97 80 48

www.mfr-riaille.com

Hébergement :

garçons-filles (50 places)

Langues vivantes : anglais

CAP agricole :

→ Jardinier paysagiste
→ Métiers de l'agriculture production animale : ruminants

**SAINT-GILDAS-DES-BOIS /
LEAP GABRIEL DESHAYES**

4 Route de Redon
Tél. 02 40 00 76 76

www.gabriel-deshayes.org

Langues vivantes : anglais, espagnol, langue des signes française

CAP agricole :

→ Services aux personnes et vente en espace rural

2^{de} pro :

→ Conseil-vente

Bac pro :

→ Services aux personnes et animation dans les territoires
→ Technicien conseil vente en alimentation (produits alimentaires et boissons)

**SAINT-HERBLAIN / LYCÉE
PROFESSIONNEL PRIVÉ DE
COIFFURE PIERRE MASSON**

Lycée des métiers de la coiffure

3 rue Vasco de Gama
Tél. 02 40 71 06 52

<http://lppc.fr/>

Langue vivante : anglais

CAP :

→ Métiers de la coiffure

2^{de} pro :

→ Métiers de la beauté et du bien-être

Bac pro :

→ Métiers de la coiffure

**SAINT-MOLF / LPP KERGUÉNEC
TÉL. 02 40 24 91 55**

www.kerguenec.net

Langue vivante : anglais

CAP agricole :

→ Services aux personnes et vente en espace rural

2^{de} pro :

→ Conseil-vente

Bac pro :

→ Services aux personnes et animation dans les territoires
→ Technicien conseil vente en alimentation (produits alimentaires et boissons)

SAINT-NAZAIRE / LYCÉE DES MÉTIERS SAINTE-ANNE

Lycée des métiers, campus des métiers et des qualifications : tourisme, restauration et international

250 boulevard Laennec
Tél. 02 40 17 12 00

www.lyceesainteanne.fr/

Hébergement :

garçons-filles (lycéen.nes uniquement)

Langues vivantes : allemand, anglais, espagnol

CAP :

→ Cuisine
→ Pâtissier

2^{de} pro :

→ Métiers de l'alimentation
→ Métiers de l'hôtellerie-restauration

Bac pro :

→ Accompagnement, soins et services à la personne
→ Boulanger-pâtissier
→ Commercialisation et services en restauration
→ Cuisine

Section particulière :

→ Section européenne : anglais (concerne les bacs pro Commercialisation et services en restauration et Cuisine)

SAINT-NAZAIRE / LYCÉE PROFESSIONNEL PRIVÉ LE MASLE

Lycée des métiers de la relation client

9 rue Dufrexou
Tél. 02 40 22 41 85

<https://le-masle.paysdelaloire.e-lyco.fr/>

Langues vivantes : anglais, espagnol

2^{de} pro :

→ Métiers de la relation client

Bac pro :

→ Métiers de l'accueil
→ Métiers du commerce et de la vente option B prospection clientèle et valorisation de l'offre commerciale

SAINT-NAZAIRE / LYCÉE PROFESSIONNEL SAINTE-THERÈSE

80 rue d'Anjou
Tél. 02 40 22 52 87

www.sainte-therese.fr

Langues vivantes : allemand, anglais, espagnol

CAP :

→ Équipier polyvalent du commerce
→ Opérateur logistique

2^{de} pro :

→ Métiers de la gestion administrative, du transport et de la logistique
→ Métiers de la relation client

Bac pro :

→ Assistance à la gestion des organisations et de leurs activités
→ Logistique
→ Métiers du commerce et de la vente option A animation et gestion de l'espace commercial
→ Organisation de transport de marchandises

SAINT-PÈRE-EN-RETZ / MFR DE ST-PÈRE-EN-RETZ

20 rue du Prieuré
Tél. 02 40 21 70 62

www.mfr-stpere.org

Hébergement :

garçons-filles (hébergement neuf et rénové en 2022)

Langues vivantes : anglais

CAP agricole :

→ Services aux personnes et vente en espace rural

Bac pro :

→ Services aux personnes et animation dans les territoires

SAINT-PHILBERT-DE-GRAND-LIEU / MFR ST-PHILBERT-DE-GRAND-LIEU

44 rue de Joinville
Tél. 02 40 78 70 69

www.mfr-stphilbert.fr

Hébergement :

garçons-filles

Bac pro :

→ Services aux personnes et animation dans les territoires

SAINT-SÉBASTIEN-SUR-LOIRE / LYCÉE POLYVALENT LA BAUGERIE

Lycée des métiers de la mode, campus des métiers et des qualifications : industries créatives de la Mode et du Luxe

38 boulevard des Pas Enchantés
Tél. 02 40 80 66 95

www.la-joliverie.com/

Hébergement :

garçons-filles

Langues vivantes : allemand, anglais, espagnol, langue des signes française

CAP :

→ Métiers de la mode - vêtement flou

Bac pro :

→ Accompagnement, soins et services à la personne
→ Animation-enfance et personnes âgées
→ Métiers de la couture et de la confection

SAINT-SÉBASTIEN-SUR-LOIRE / LYCÉE POLYVALENT SAINT-JOSEPH LA JOLIVERIE

Lycée des métiers, campus des métiers et des qualifications : aéronautique en Pays de la Loire

141 route de Clisson
Tél. 02 40 80 82 00

www.la-joliverie.com

Hébergement :

garçons-filles

Langues vivantes : anglais, espagnol

CAP :

→ Conducteur d'installations de production
→ Interventions en maintenance technique des bâtiments
→ Maintenance des véhicules option A voitures particulières
→ Menuisier aluminium-verre
→ Métallier
→ Peintre automobile

2^{de} pro :

→ Métiers de la construction durable, du bâtiment et des travaux publics
→ Métiers de la maintenance des matériels et des véhicules
→ Métiers de la réalisation d'ensembles mécaniques et industriels
→ Métiers des transitions numérique et énergétique
→ Métiers du pilotage et de la maintenance d'installations automatisées

Bac pro :

→ Carrossier peintre automobile
→ Maintenance des systèmes de production connectés
→ Maintenance des véhicules option A voitures particulières
→ Métiers de l'électricité et de ses environnements connectés
→ Ouvrages du bâtiment : métallerie
→ Technicien en chaudronnerie industrielle
→ Technicien en réalisation de produits mécaniques option réalisation et suivi de productions

Section particulière :

→ Ulis lycée

SAINT-SÉBASTIEN-SUR-LOIRE / LYCÉE POLYVALENT SAINT-PIERRE LA JOLIVERIE

Lycée des métiers, campus des métiers et des qualifications : bâtisseurs de constructions d'avenir en Pays de la Loire ; aéronautique en Pays de la Loire

141 route de Clisson
Tél. 02 40 80 82 00

www.la-joliverie.com

Hébergement :

garçons-filles

Langues vivantes : allemand, anglais, espagnol, italien

2^{de} pro :

→ Métiers de la gestion administrative, du transport et de la logistique
→ Métiers de la relation client

Bac pro :

→ Assistance à la gestion des organisations et de leurs activités
→ Métiers de la sécurité
→ Métiers du commerce et de la vente option A animation et gestion de l'espace commercial
→ Métiers du commerce et de la vente option B prospection clientèle et valorisation de l'offre commerciale

49. MAINE-ET-LOIRE**ANGERS / LYCÉE PROFESSIONNEL PRIVÉ JOSEPH WRÉSINSKI**

Lycée des métiers de la santé et des services à la personne, de la logistique, du transport et de la gestion - administration, campus des métiers et des qualifications : industries créatives de la Mode et du Luxe

10 rue Valentin Haüy
Tél. 02 52 09 41 01

<https://lyceejeosephwresinski.fr/>

Hébergement :

garçons-filles

Langues vivantes : allemand, anglais, espagnol

CAP :

→ Agent accompagnant au grand âge
→ Équipier polyvalent du commerce
→ Interventions en maintenance technique des bâtiments
→ Métiers de la coiffure
→ Métiers de la mode - vêtement flou
→ Opérateur logistique
→ Production et service en restaurations (rapide, collective, cafétéria)

2^{de} pro :

→ Métiers de la beauté et du bien-être
→ Métiers de la gestion administrative, du transport et de la logistique (modalités d'accès spécifiques)
→ Métiers de la relation client (modalités d'accès spécifiques)
→ Métiers des études et de la modélisation numérique du bâtiment

Bac pro :

→ Accompagnement, soins et services à la personne
→ Animation-enfance et personnes âgées
→ Assistance à la gestion des organisations et de leurs activités
→ Conducteur transport routier marchandises
→ Esthétique cosmétique parfumerie
→ Logistique
→ Métiers de l'accueil
→ Métiers du commerce et de la vente option A animation et gestion de l'espace commercial
→ Organisation de transport de marchandises
→ Technicien d'études du bâtiment option A études et économie
→ Technicien d'études du bâtiment option B assistant en architecture
→ Technicien en appareillage orthopédique secteur de l'orthoprothèse

Sections particulières :

→ Accueil sport haut niveau en lycée : hockey sur glace
→ Section européenne : anglais
→ Ulis lycée
→ Unité pédagogique pour élèves allophones arrivants en lycée (Classe pour non francophones)

AVRILLÉ / LEPP LES BUISSONNETS

41 avenue Maurice Mailfert
Tél. 02 41 24 19 70

<https://lesbuissonnets49.fr/>

Hébergement :

garçons-filles

Langues vivantes : anglais, espagnol

CAP agricole :

→ Services aux personnes et vente en espace rural

2^{de} pro :

→ Conseil-vente

Bac pro :

→ Services aux personnes et animation dans les territoires
→ Technicien conseil vente en alimentation (produits alimentaires et boissons)

BEAUFORT-EN-ANJOU / MFR DE BEAUFORT EN ANJOU

La Paingaudière – Gée
Tél. 02 41 80 30 99

www.mfr-gee49.fr

Hébergement :

garçons-filles

CAP agricole :

→ Services aux personnes et vente en espace rural

BEAUPRÉAU-EN-MAUGES / LYCÉE PROFESSIONNEL DOM SORTAIS

Lycée des métiers de la maintenance, de l'énergie, de la construction

3 rue Mongazon
Tél. 02 41 71 35 36

www.domsortais.fr/

Hébergement :

garçons-filles

Langues vivantes : anglais**CAP :**

→ Electricien
→ Maintenance des matériels option A matériels agricoles
→ Monteur en installations thermiques

2^{de} pro :

→ Métiers de la maintenance des matériels et des véhicules
→ Métiers des études et de la modélisation numérique du bâtiment
→ Métiers des transitions numérique et énergétique
→ Métiers du pilotage et de la maintenance d'installations automatisées

Bac pro :

→ Installateur en chauffage, climatisation et énergies renouvelables
→ Maintenance des matériels option A matériels agricoles
→ Maintenance des matériels option C matériels d'espaces verts
→ Maintenance des systèmes de production connectés
→ Métiers de l'électricité et de ses environnements connectés
→ Métiers du froid et des énergies renouvelables
→ Modélisation et prototypage 3D
→ Technicien d'études du bâtiment option B assistant en architecture

Section particulière :

→ Ulis lycée

BEAUPRÉAU-EN-MAUGES / MFR INSTITUT RURAL DES MAUGES

Campus des métiers et des qualifications : tourisme, restauration et international
8 rue des cèdres – Beaupréau
Tél. 02 41 63 02 04

www.institut-rural-des-mauges.fr

Hébergement :

garçons-filles

Langues vivantes : anglais**2^{de} pro :**

→ Nature-jardin-paysage-forêt
→ Productions

Bac pro :

→ Aménagements paysagers
→ Conduite et gestion de l'entreprise agricole polyculture élevage

BEAUPRÉAU-EN-MAUGES / MFR LA CHARMILLE À BEAUPRÉAU-EN-MAUGES

49 rue du Pont Piau – La Charmille [Jallais]
Tél. 02 41 64 11 20

www.mfr-jallais.fr

Hébergement :

garçons-filles

Langue vivante : espagnol**CAP agricole :**

→ Services aux personnes et vente en espace rural

BRISSAC LOIRE AUBANCE / MFR DE BRISSAC-QUINCÉ

Campus des métiers et des qualifications : tourisme, restauration et international
51 rue Louis Moron
Tél. 02 41 91 23 25

www.mfr-cfa-brissac.org/

Hébergement :

garçons-filles

Langue vivante : anglais**2^{de} pro :**

→ Conseil-vente

Bac pro :

→ Technicien conseil vente en alimentation (produits alimentaires et boissons)

CHALONNES-SUR-LOIRE / MFR DE CHALONNES

10 avenue du 8 Mai 1945
Tél. 02 41 78 02 07

www.mfr-chalennes.org/

Hébergement :

garçons-filles

Langues vivantes : anglais**CAP agricole :**

→ Jardinier paysagiste
→ Métiers de l'agriculture production végétale : horticulture

2^{de} pro :

→ Productions

Bac pro :

→ Conduite de productions horticoles (arbres, arbustes, fruits, fleurs, légumes)
→ Conduite et gestion de l'entreprise vitivinicole

CHEMILLÉ-EN-ANJOU / LTP ROBERT D'ARBRISSEL

8 place Urbain II
Tél. 02 41 30 61 80

www.lycee-robertdarbrissel.fr

Hébergement :

garçons-filles

Langues vivantes : anglais**2^{de} pro :**

→ Conseil-vente

Bac pro :

→ Services aux personnes et animation dans les territoires
→ Technicien conseil vente en animalerie

CHEMILLÉ-EN-ANJOU / MFR DE CHEMILLÉ EN ANJOU

6 rue de Coulvée – Melay
Tél. 02 41 30 62 35

www.mfr-cfa-chemille.com/

Hébergement :

garçons-filles

Langues vivantes : anglais**CAP agricole :**

→ Métiers de l'agriculture production végétale : grandes cultures, production animale : ruminants

2^{de} pro :

→ Productions

Bac pro :

→ Agrééquipement

CHOLET / LEAP LES TROIS PROVINCES

11 boulevard Jeanne d'Arc –
Tél. 02 41 63 74 74

<http://ljeannedelanoue.com>

Hébergement :

garçons-filles

Langue vivante : anglais**2^{de} pro :**

→ Alimentation, bio-industries et laboratoire

Bac pro :

→ Laboratoire contrôle qualité
→ Services aux personnes et animation dans les territoires

CHOLET / LYCÉE JEANNE DELANOUE

Lycée des métiers de la santé, du social et de l'hôtellerie restauration, campus des métiers et des qualifications : industries créatives de la Mode et du Luxe ; tourisme, restauration et international
11 boulevard Jeanne d'Arc
Tél. 02 41 63 74 74

www.jeannedelanoue.com

Hébergement :

garçons-filles

Langues vivantes : allemand, anglais, espagnol**CAP :**

→ Cuisine
→ Métiers de la mode - vêtement flou

2^{de} pro :

→ Alimentation, bio-industries et laboratoire
→ Métiers de l'agencement, de la menuiserie et de l'ameublement
→ Métiers de l'hôtellerie-restauration

Bac pro :

→ Accompagnement, soins et services à la personne
→ Commercialisation et services en restauration
→ Cuisine
→ Étude et réalisation d'agencement
→ Laboratoire contrôle qualité
→ Services aux personnes et animation dans les territoires

Section particulière :

→ Section européenne : anglais [concerne les bacs pro Cuisine et Commercialisation des services en restauration]

CHOLET / LYCÉE TECHNOLOGIQUE ET PROFESSIONNEL LA PROVIDENCE

Lycée des métiers

33 avenue Gustave Ferrié
Tél. 02 41 75 28 00

www.providencecholet.com

Hébergement :

garçons-filles

Langues vivantes : allemand, anglais, espagnol**2^{de} pro :**

→ Métiers de la gestion administrative, du transport et de la logistique
→ Métiers de la relation client

Bac pro :

→ Assistance à la gestion des organisations et de leurs activités
→ Métiers du commerce et de la vente option A animation et gestion de l'espace commercial
→ Métiers du commerce et de la vente option B prospection clientèle et valorisation de l'offre commerciale
→ Optique lunetterie
Sections particulières :
→ Brevet d'initiation aéronautique
→ Section européenne : anglais

CHOLET / MFR LA BONNAUDERIE À CHOLET

Campus des métiers et des qualifications : tourisme, restauration et international

Le Bois d'Ouin – Rue de La Bonnauderie
Tél. 02 41 75 60 30

www.cfa-bonnauderie.com

Hébergement :

garçons-filles

Langue vivante : anglais**CAP agricole :**

→ Services aux personnes et vente en espace rural

DOUÉ-EN-ANJOU / MFR LA RIFFAUDIÈRE À DOUÉ-EN-ANJOU

22 rue Jean Mermoz – La Riffaudière
Tél. 02 41 59 12 77

www.mfrdoue.com

Hébergement :

garçons-filles

CAP agricole :

→ Services aux personnes et vente en espace rural

Bac pro :

→ Services aux personnes et animation dans les territoires

LA ROMAGNE / MFR LE VALLON À LA ROMAGNE

8 Rue des sports – Le Vallon
Tél. 02 41 75 61 33

www.mfr-levallon.fr

Hébergement :

garçons-filles

Langue vivante : anglais**Bac pro :**

→ Services aux personnes et animation dans les territoires

LES HAUTS-D'ANJOU / MFR LES TROIS RIVIÈRES DE CHAMPIGNÉ

Route d'Angers – Champigné
Tél. 02 41 42 00 79

<http://mfrcfa-champigne.fr>

Hébergement :

garçons-filles

2^{de} pro :

→ Productions

Bac pro :

→ Conduite d'activités d'élevage et d'hébergement dans le secteur canin-félin

LES PONTS-DE-CÉ / CAMPUS DE POUILLÉ

29 route de Pouillé
Tél. 02 41 44 87 11

<https://campuspouille.fr/>

Hébergement :

garçons-filles

Langue vivante : anglais**CAP agricole :**

→ Jardinier paysagiste
→ Métiers de l'agriculture production animale : ruminants, production végétale : horticulture

2^{de} pro :

→ Nature-jardin-paysage-forêt
→ Productions

Bac pro :

→ Aménagements paysagers
→ Conduite de productions horticoles (arbres, arbustes, fruits, fleurs, légumes)
→ Conduite et gestion de l'entreprise agricole polyculture élevage

Section particulière :

→ Section sportive : basket, football

LONGUENÉE-EN-ANJOU / MFR LES SOURCES DE LA MEIGNANNE

201 chemin de Linières – Les Sources [La Meignanne]
Tél. 02 41 96 91 60

www.mfr-lameignanne.fr

Hébergement :

garçons-filles

Langue vivante : anglais**Bac pro :**

→ Services aux personnes et animation dans les territoires

MAUGES-SUR-LOIRE / MFR DE LA POMMERAYE

7 Chemin du Vaujou – La Pommeraye
Tél. 02 41 77 75 00

www.mfr-cfa-pommeraye.fr

Hébergement :
garçons-filles

Langue vivante : langue des signes française

2^{de} pro :
→ Conseil-vente

Bac pro :
→ Services aux personnes et animation dans les territoires
→ Technicien conseil vente en alimentation (produits alimentaires et boissons)

MONTREUIL-BELLAY / MFR DE MONTREUIL-BELLAY

La Rousselière
Tél. 02 41 83 19 19

www.cfa-mfr-montreuilbellay.fr

Hébergement :
garçons-filles

2^{de} pro :
→ Productions

Bac pro :
→ Conduite et gestion de l'entreprise agricole grandes cultures

NOYANT-VILLAGES / MFR DE NOYANT

23 route de Genneteil – Noyant
Tél. 02 41 82 10 74

www.mfr-noyant.com

Hébergement :
garçons-filles (jeunes de la 4e au bac pro)

2^{de} pro :
→ Conseil-vente

Bac pro :
→ Services aux personnes et animation dans les territoires
→ Technicien conseil vente en alimentation (produits alimentaires et boissons)

OMBRÉE D'ANJOU / MFR DE POUANCÉ

6 rue de Tressée – Pouancé
Tél. 02 41 92 43 28

www.mfr-hippique.fr/

Hébergement :
garçons-filles

Langues vivantes : anglais

CAP agricole :
→ Lad-cavalier d'entraînement
→ Palefrenier soigneur

2^{de} pro :
→ Productions

Bac pro :
→ Conduite et gestion de l'entreprise hippique

SAINTE-BARTHÉLÉMY-D'ANJOU / MFR LE CÈDRE À SAINT-BARTHÉLÉMY-D'ANJOU

10 rue des Claveries – Le Cedre
Tél. 02 41 21 14 21

www.mfr-lecedre.fr/

Hébergement :
garçons-filles

Langues vivantes : anglais

CAP agricole :
→ Services aux personnes et vente en espace rural

Bac pro :
→ Services aux personnes et animation dans les territoires

SAUMUR / LYCÉE PROFESSIONNEL ET TECHNOLOGIQUE PRIVÉ LES ARDILLIERS

Lycée des métiers de la santé, du commerce et de l'administration

1 quai du Jagueneau
Tél. 02 41 83 15 00

<http://les-ardilliers.org>

Hébergement :
garçons-filles

Langues vivantes : allemand, anglais, espagnol

CAP :
→ Agent accompagnant au grand âge
→ Équipier polyvalent du commerce

2^{de} pro :
→ Métiers de la relation client
→ Métiers du pilotage et de la maintenance d'installations automatisées

Bac pro :
→ Accompagnement, soins et services à la personne
→ Animation-enfance et personnes âgées
→ Métiers de l'accueil
→ Métiers du commerce et de la vente option A animation et gestion de l'espace commercial
→ Métiers du commerce et de la vente option B prospection clientèle et valorisation de l'offre commerciale
→ Pilote de ligne de production
→ Procédés de la chimie, de l'eau et des papiers-cartons

Sections particulières :
→ Section européenne : anglais
→ Ulys lycée

SEGRÉ-EN-ANJOU-BLEU / LYCÉE POLYVALENT BOURG CHEVREAU SAINTE-ANNE

7 rue du 8 Mai 1945
Tél. 02 41 92 28 52

<http://lycee-bourg-chevreau.paysdelaloire.e-lyco.fr>

Hébergement :
garçons-filles

Langues vivantes : allemand, anglais, espagnol

2^{de} pro :
→ Métiers de la gestion administrative, du transport et de la logistique
→ Métiers de la relation client

Bac pro :
→ Accompagnement, soins et services à la personne
→ Animation-enfance et personnes âgées
→ Assistance à la gestion des organisations et de leurs activités
→ Métiers de la sécurité
→ Métiers du commerce et de la vente option A animation et gestion de l'espace commercial
→ Métiers du commerce et de la vente option B prospection clientèle et valorisation de l'offre commerciale

SEGRÉ-EN-ANJOU-BLEU / MFR DE SEGRÉ

1 boulevard Léon Mauduit
Tél. 02 41 92 21 04

www.mfrsegre.fr/fr/

Hébergement :
garçons-filles

Langues vivantes : anglais

CAP agricole :
→ Métiers de l'agriculture production animale : ruminants

2^{de} pro :
→ Productions

Bac pro :
→ Conduite et gestion de l'entreprise agricole polyculture élevage

VERRIÈRES-EN-ANJOU / LYCÉE POLYVALENT SAINT AUBIN-LA SALLE

Lycée des métiers de l'énergie, des systèmes mécaniques et des applications numériques, campus des métiers et des qualifications : aéronautique en Pays de la Loire
Rue Hélène Boucher – Saint-Sylvain-d'Anjou
Tél. 02 41 33 43 00

www.saintaubinlasalle.fr

Langues vivantes : anglais

CAP :
→ Réalisations industrielles en chaudronnerie ou soudage option A chaudronnerie

2^{de} pro :
→ Métiers de la réalisation d'ensembles mécaniques et industriels
→ Métiers des transitions numérique et énergétique

Bac pro :
→ Artisanat et métiers d'art option communication visuelle plurimédia
→ Cybersécurité, informatique et réseaux, électronique
→ Métiers de l'électricité et de ses environnements connectés
→ Microtechniques
→ Plastiques et composites

Section particulière :
→ Section européenne : anglais [concerne les bac pro Plastiques et composites et Cybersécurité, informatique et réseaux, électronique]

53. MAYENNE**CHÂTEAU-GONTIER-SUR-MAYENNE / LEAP ROBERT SCHUMAN**

5 rue Henri Dunant
Tél. 02 43 07 28 23

www.cneap-paysdelaloire.org/project/chateau-gontier-leap-robert-schuman/

Langues vivantes : anglais, langue des signes française

CAP agricole :
→ Services aux personnes et vente en espace rural

2^{de} pro :
→ Conseil-vente

Bac pro :
→ Services aux personnes et animation dans les territoires
→ Technicien conseil vente en alimentation (produits alimentaires et boissons)

CRAON / MFR DE CRAON

31 route de Nantes
Tél. 02 43 06 14 98

<http://mfr-craon-oudon.org>

Hébergement :
garçons-filles

Langue vivante : anglais

Bac pro :
→ Services aux personnes et animation dans les territoires

CRAON / MFR DE L'HIPPODROME

12 route de Segré
Tél. 02 43 06 14 82

<https://mfrhippodrome-craon.com>

Hébergement :
garçons-filles (de la 4ème à la Terminale)

Langue vivante : anglais

2^{de} pro :
→ Productions

Bac pro :
→ Conduite et gestion de l'entreprise agricole polyculture élevage

ERNÉE / LEGTAP ROCHEFEUILLE - ANTENNE D'ERNÉE

Château de Pannard – Le Haut Panard
Tél. 02 43 05 00 04

www.rochefeuille.net

Hébergement :
garçons-filles

Langues vivantes : anglais

2^{de} pro :
→ Nature-jardin-paysage-forêt

Bac pro :
→ Gestion des milieux naturels et de la faune
→ Services aux personnes et animation dans les territoires

EVRON / LYCÉE AGRICOLE PRIVÉ D'ORION

Campus des métiers et des qualifications : filière alimentaire de demain
7 bd Maréchal Leclerc
Tél. 02 43 01 62 30

www.campus-orion.fr/

Hébergement :
garçons-filles

Langues vivantes : anglais

2^{de} pro :
→ Alimentation, bio-industries et laboratoire

Bac pro :
→ Laboratoire contrôle qualité
→ Services aux personnes et animation dans les territoires

LAVAL / LYCÉE POLYVALENT HAUTE FOLLIS

Lycée des métiers du commerce, de la gestion et du secrétariat, campus des métiers et des qualifications : tourisme, restauration et international
91 rue Haute-Follis
Tél. 02 43 26 17 17

www.lhf53.eu

Hébergement :
garçons-filles (capacité d'accueil : 180 personnes. 134 filles et 46 garçons)

Langues vivantes : allemand, anglais, espagnol, langue des signes française

CAP :
→ Agent accompagnant au grand âge
→ Commercialisation et services en hôtel-café-restaurant
→ Cuisine
→ Production et service en restaurations [rapide, collective, cafétéria]

2^{de} pro :
→ Métiers de l'hôtellerie-restauration
→ Métiers de la gestion administrative, du transport et de la logistique
→ Métiers de la réalisation d'ensembles mécaniques et industriels

Bac pro :
→ Accompagnement, soins et services à la personne
→ Animation-enfance et personnes âgées
→ Assistance à la gestion des organisations et de leurs activités
→ Commercialisation et services en restauration
→ Cuisine
→ Métiers de la sécurité
→ Technicien en réalisation de produits mécaniques option réalisation et suivi de productions

Sections particulières :
→ Section européenne : anglais [concerne les bacs pro Assistance à la gestion des organisations et de leurs activités, Commercialisation et services en restauration et Cuisine]
→ Ulys lycée

**LAVAL / LYCÉE PROFESSIONNEL
IMMACULÉE CONCEPTION**

Campus des métiers et des qualifications : industries créatives de la Mode et du Luxe

15 rue Crossardière
Tél. 02 43 59 23 23

www.immac.fr

Hébergement :
garçons

Langues vivantes : allemand,
anglais, espagnol

CAP :
→ Métiers de la mode - vêtement flou

2^{de} pro :
→ Métiers des transitions
numérique et énergétique

Bac pro :
→ Cybersécurité, informatique et réseaux, électronique
→ Métiers de l'électricité et de ses environnements connectés
→ Métiers de la couture et de la confection

Section particulière :
→ Ulis lycée

LAVAL / MFR LA PIGNERIE À LAVAL

Route Bois de l'Huisserie
Tél. 02 43 67 04 93

www.la-pignerie.fr

Hébergement :
garçons-filles

2^{de} pro :
→ Productions

Bac pro :
→ Agroéquipement
→ Services aux personnes et animation dans les territoires

MAYENNE / LEGTAP ROCHEFEUILLE

Vieille Route d'Ambrières
Tél. 02 43 04 11 73

www.rochefeuille.fr

Hébergement :
garçons-filles

Langues vivantes : anglais

2^{de} pro :
→ Conseil-vente
→ Productions

Bac pro :
→ Conduite et gestion de l'entreprise agricole polyculture élevage
→ Services aux personnes et animation dans les territoires
→ Technicien conseil vente en alimentation (produits alimentaires et boissons)

**MAYENNE / LYCÉE
PROFESSIONNEL DON BOSCO**

18 Boulevard Anatole France
Tél. 02 43 30 47 47

<https://donboscomayenne.fr/lycee-professionnel/>

Hébergement :
garçons-filles

Langues vivantes : allemand,
anglais, espagnol

CAP :
→ Équipier polyvalent du commerce
→ Esthétique cosmétique parfumerie

2^{de} pro :
→ Métiers de la beauté et du bien-être
→ Métiers de la gestion administrative, du transport et de la logistique
→ Métiers de la relation client

Bac pro :
→ Assistance à la gestion des organisations et de leurs activités
→ Esthétique cosmétique parfumerie
→ Métiers de l'accueil
→ Métiers de la coiffure
→ Métiers du commerce et de la vente option A animation et gestion de l'espace commercial
→ Métiers du commerce et de la vente option B prospection clientèle et valorisation de l'offre commerciale
→ Organisation de transport de marchandises

**PRÉ-EN-PAIL SAINT-SAMSON /
MFR DE PRÉ-EN-PAIL**

La Chauvinière
Tél. 02 43 03 87 77

www.mfr-preenpail-asso.com/

Hébergement :
garçons-filles

CAP agricole :
→ Jardinier paysagiste
→ Services aux personnes et vente en espace rural

2^{de} pro :
→ Nature-jardin-paysage-forêt
→ Productions

Bac pro :
→ Aménagements paysagers
→ Conduite de productions horticoles (arbres, arbustes, fruits, fleurs, légumes)

**SAINT-BERTHEVIN / MFR
DE SAINT-BERTHEVIN**

Rue Jean Cottereau
Tél. 02 43 69 25 53

www.mfrsaintberthevin.com

Hébergement :
garçons-filles

Langues vivantes : anglais

CAP agricole :
→ Métiers de l'agriculture production animale : ruminants
→ Services aux personnes et vente en espace rural

2^{de} pro :
→ Conseil-vente
→ Métiers de la relation client
→ Productions

Bac pro :
→ Conduite et gestion de l'entreprise agricole polyculture élevage
→ Métiers du commerce et de la vente option A animation et gestion de l'espace commercial
→ Technicien conseil vente en alimentation (produits alimentaires et boissons)

72. SARTHE**BERNAY-NEUVY-EN-CHAMPAGNE /
MFR BERNAY EN CHAMPAGNE**

Route de Nourray - Domaine de Bordigné
Tél. 02 43 20 73 02

www.mfr-bernayenchampagne.fr

Hébergement :
garçons-filles

CAP agricole :
→ Métiers de l'agriculture production animale : ruminants

2^{de} pro :
→ Productions

Bac pro :
→ Conduite et gestion de l'entreprise agricole polyculture élevage
→ Services aux personnes et animation dans les territoires (modalités d'accès spécifiques)

**COULANS-SUR-GÉE / MFR
DE COULANS SUR GÉE**

65 rue Nationale
Tél. 02 43 88 82 24

www.mfr-coulans.fr

Hébergement :
garçons-filles

CAP agricole :
→ Services aux personnes et vente en espace rural

Bac pro :
→ Services aux personnes et animation dans les territoires

FYÉ / MFR DE FYÉ

6 route de Rosay
Tél. 02 33 26 81 29

www.mfr-fye.fr

Hébergement :
garçons-filles

Bac pro :
→ Services aux personnes et animation dans les territoires

**LA FERTÉ-BERNARD / LEAP DU
TERTRE - LYCÉE NOTRE-DAME**

10 rue du Tertre
Tél. 02 43 93 04 31

<https://lyceeletertrenotredame.cneap.fr/>

CAP agricole :
→ Services aux personnes et vente en espace rural

2^{de} pro :
→ Conseil-vente

Bac pro :
→ Services aux personnes et animation dans les territoires
→ Technicien conseil vente en alimentation (produits alimentaires et boissons)

**LA FERTÉ-BERNARD / MFR LES
FORGES À LA FERTÉ-BERNARD**

Route de Préval
Tél. 02 43 93 60 89

www.mfr-fertebernard.fr

Hébergement :
garçons-filles (1 chambre pour personne à mobilité réduite)

Langues vivantes : anglais

2^{de} pro :
→ Nature-jardin-paysage-forêt

Bac pro :
→ Forêt
→ Gestion des milieux naturels et de la faune

**LE MANS / LYCÉE POLYVALENT
SAINT-CHARLES-SAINTE-CROIX**

Lycée des métiers commerce, comptabilité, gestion et informatique
25 rue Antoine de Saint Exupéry
Tél. 02 43 50 16 70

www.stcharles-stecroix.org

Langues vivantes : allemand,
anglais, espagnol

2^{de} pro :
→ Métiers de la gestion administrative, du transport et de la logistique
→ Métiers de la relation client

Bac pro :
→ Assistance à la gestion des organisations et de leurs activités
→ Métiers de l'accueil

Sections particulières :
→ Brevet d'initiation aéronautique
→ Section européenne : anglais

**LE MANS / LYCÉE POLYVALENT
SAINTE-CATHERINE**

Lycée des métiers, campus des métiers et des qualifications : tourisme, restauration et international

202 rue Saint Aubin
Tél. 02 43 39 14 72

<https://campus-stecatherine.fr/>

Langues vivantes : allemand,
anglais, espagnol, italien

CAP :
→ Boulanger
→ Équipier polyvalent du commerce
→ Pâtissier

2^{de} pro :
→ Métiers de l'alimentation
→ Métiers de l'hôtellerie-restauration
→ Métiers de la beauté et du bien-être
→ Métiers de la relation client

Bac pro :
→ Boulanger-pâtissier
→ Commercialisation et services en restauration
→ Cuisine
→ Esthétique cosmétique parfumerie
→ Métiers du commerce et de la vente option A animation et gestion de l'espace commercial
→ Métiers du commerce et de la vente option B prospection clientèle et valorisation de l'offre commerciale

Sections particulières :
→ Section européenne : anglais (concerne le bac pro Commercialisation et services en restauration)
→ Ulis lycée

**LE MANS / LYCÉE PROFESSIONNEL
JOSEPH ROUSSEL**

50 avenue Bollée
Tél. 02 43 76 93 00

<https://lyceeroussel72.com/>

Langues vivantes : anglais, espagnol

CAP :
→ Agent accompagnant au grand âge
→ Production et service en restaurations (rapide, collective, cafétéria)

Bac pro :
→ Accompagnement, soins et services à la personne
→ Animation-enfance et personnes âgées

Sections particulières :
→ Section européenne : espagnol (concerne le bac pro Animation-enfance et personnes âgées)
→ Ulis lycée

LOIR EN VALLÉE / LEPP NAZARETH

17 rue de l'Abbé Dujarie - Ruillé sur Loir
Tél. 02 43 44 44 30

www.lppnazareth.com

Hébergement :
garçons-filles

Langues vivantes : anglais,
langue des signes française

CAP :
→ Fleuriste

CAP agricole :
→ Services aux personnes et
vente en espace rural

2^{de} pro :
→ Conseil-vente

Bac pro :
→ Services aux personnes et animation
dans les territoires
→ Technicien conseil vente
en alimentation (produits
alimentaires et boissons)

**PRUILLE-LE-CHÉTIF / LYCÉE
POLYVALENT SAINT-JOSEPH - LA SALLE**

Le Pizieux
Tél. 02 43 39 16 80

<https://stjoseph-lasalle.fr>

Langues vivantes : anglais

CAP :
→ Electricien
→ Interventions en maintenance
technique des bâtiments
→ Signalétique et décors graphiques

2^{de} pro :
→ Métiers des transitions
numérique et énergétique

Bac pro :
→ Artisanat et métiers d'art option
communication visuelle plurimédia
→ Artisanat et métiers d'art option
métiers de l'enseigne et de la
signalétique
→ Cybersécurité, informatique et
réseaux, électronique
→ Métiers de l'électricité et de ses
environnements connectés
→ Métiers de la couture et de la
confection
→ Métiers du cuir option maroquinerie
→ Métiers du froid et des énergies
renouvelables
→ Photographie

Section particulière :
→ Section européenne : anglais

**SABLÉ-SUR-SARTHE /
LEAP VAL DE SARTHE**

Route du Mans
Tél. 02 43 55 08 00

www.valdesarthe.fr

Hébergement :
garçons-filles

Langues vivantes : anglais, espagnol

CAP agricole :
→ Services aux personnes et
vente en espace rural

2^{de} pro :
→ Productions

Bac pro :
→ Conduite et gestion de l'entreprise
agricole polyculture élevage
→ Conduite et gestion de l'entreprise
hippique
→ Services aux personnes et
animation dans les territoires

**SABLÉ-SUR-SARTHE / LYCÉE
POLYVALENT SAINTE-ANNE**

5 rue Alain de Rouge
Tél. 02 43 62 12 50

www.sainteanne-sable.com/

Hébergement :
garçons-filles

Langues vivantes : allemand,
anglais, espagnol

2^{de} pro :
→ Métiers de la relation client

Bac pro :
→ Métiers du commerce et de
la vente option A animation et
gestion de l'espace commercial

Section particulière :
→ Ulis lycée

**SAINT-GERVAIS-EN-BELIN / LP LES
HORIZONS - SITE DE ST-GERVAIS**

15 rue de Touraine
Tél. 02 43 42 40 28

<https://lycee-leshorizons.fr/>

Langue vivante : anglais

Bac pro :
→ Services aux personnes et
animation dans les territoires

SAINT-SATURNIN / LP LES HORIZONS

Rue Victor Duruy
Tél. 02 43 29 21 50

<https://lycee-leshorizons.fr/>

Hébergement :
garçons-filles

Langues vivantes : anglais

CAP agricole :
→ Services aux personnes et
vente en espace rural

Bac pro :
→ Services aux personnes et
animation dans les territoires

**THORIGNÉ-SUR-DUÉ / MFR
CFA LA GAUTELLERIE**

28 rue du Breil
Tél. 02 43 29 33 24

<http://mfr-thorignesurduie.fr>

Hébergement :
garçons-filles

Langue vivante : anglais

CAP agricole :
→ Services aux personnes et
vente en espace rural

**VERNEIL-LE-CHÉTIF / MFR
DE VERNEIL-LE-CHÉTIF**

Château de Mangé
Tél. 02 43 38 14 00

www.mfr-verneil.com

Hébergement :
garçons-filles (élèves et apprentis)

Langue vivante : anglais

CAP agricole :
→ Jardinier paysagiste

2^{de} pro :
→ Nature-jardin-paysage-forêt
→ Productions

Bac pro :
→ Aménagements paysagers
→ Conduite et gestion de l'entreprise
agricole polyculture élevage

85. VENDÉE**BOURNEZEAU / MFR DE BOURNEZEAU**

4 route de la Roche Sur Yon
Tél. 02 51 40 71 19

www.ecole-cheval-vendee.com

Hébergement :
garçons-filles

Langue vivante : anglais

2^{de} pro :
→ Productions

Bac pro :
→ Conduite et gestion de
l'entreprise hippique

**CHALLANS / LYCÉE POLYVALENT
NOTRE-DAME**

2 rue de Bois Fossé
Tél. 02 51 49 79 00

www.lycee-ndchallans.com

Langues vivantes : allemand,
anglais, espagnol

CAP :
→ Agent de propreté et d'hygiène
→ Équipier polyvalent du commerce

2^{de} pro :
→ Métiers de l'agencement, de la
menuiserie et de l'ameublement
→ Métiers de la gestion administrative,
du transport et de la logistique
→ Métiers de la relation client

Bac pro :
→ Assistance à la gestion des
organisations et de leurs activités
→ Métiers du commerce et de la vente
option A animation et gestion de
l'espace commercial
→ Technicien menuisier-agenceur

Sections particulières :
→ Brevet d'initiation aéronautique
→ Ulis lycée

CHALLANS / MFR DE CHALLANS

97 rue des Plantes
Tél. 02 51 68 21 49

www.mfrchallans.fr

Hébergement :
garçons-filles (jeunes de 14 à 21 ans)

Langues vivantes : anglais

2^{de} pro :
→ Productions

Bac pro :
→ Conduite de productions aquacoles
→ Cultures marines

**CHANTONNAY / LYCÉE
POLYVALENT SAINTE-MARIE**

12 place Jeanne d'Arc
Tél. 02 51 46 84 09

www.stemariechantonnay.com/

Hébergement :
garçons-filles

Langues vivantes : allemand,
anglais, espagnol

CAP :
→ Accompagnant éducatif petite
enfance
→ Agent de propreté et d'hygiène
→ Équipier polyvalent du commerce

2^{de} pro :
→ Métiers de la gestion administrative,
du transport et de la logistique
→ Métiers de la relation client

Bac pro :
→ Accompagnement, soins et services
à la personne
→ Animation-enfance et personnes
âgées
→ Logistique
→ Métiers du commerce et de la vente
option A animation et gestion de
l'espace commercial
→ Métiers du commerce et de la vente
option B prospection clientèle et
valorisation de l'offre commerciale

Sections particulières :
→ Section européenne : anglais
→ Ulis lycée

CHANTONNAY / MFR DE CHANTONNAY

25 avenue Clemenceau
Tél. 02 51 48 52 52

www.mfr-chantonnay.com

Hébergement :
garçons-filles (pour les élèves
de 4e, 3e et bac pro)

Langue vivante : anglais

Bac pro :
→ Services aux personnes et
animation dans les territoires

**FONTENAY-LE-COMTE / LYCÉE
POLYVALENT NOTRE-DAME**

Lycée des métiers
29 rue Rabelais
Tél. 02 51 69 19 33

www.lycee-ndfontenay.com/

Hébergement :
garçons-filles

Langues vivantes : anglais

CAP :
→ Agent accompagnant au grand âge
→ Interventions en maintenance
technique des bâtiments
→ Menuisier fabricant

2^{de} pro :
→ Métiers de l'agencement, de la
menuiserie et de l'ameublement

Bac pro :
→ Technicien constructeur bois
→ Technicien menuisier-agenceur

Section particulière :
→ Ulis lycée

**L'HERBERGEMENT / MFR
DE L'HERBERGEMENT**

8 rue du Val de Loire
Tél. 02 51 42 80 37

www.formation-alternance-vendee.com

Hébergement :
garçons-filles

CAP agricole :
→ Métiers de l'agriculture
production animale : ruminants

Bac pro :
→ Services aux personnes et
animation dans les territoires

**LA ROCHE-SUR-YON / LAP
LES ETABLIÈRES**

Route de Nantes
Tél. 09 70 80 82 21

www.etablieres.fr

Langues vivantes : anglais, espagnol

2^{de} pro :
→ Productions

Bac pro :
→ Conduite d'activités d'élevage et d'hébergement dans le secteur canin-félin
→ Conduite et gestion de l'entreprise agricole polyculture élevage

**LA ROCHE-SUR-YON / LP
SAINT FRANÇOIS D'ASSISE**

Lycée des métiers de l'innovation, de l'automobile, de l'architecture et de la construction

11 rond-point Charles Sorin
Tél. 02 51 37 04 48

www.stfrancoislaroche.fr

Hébergement :
garçons-filles

Langues vivantes : anglais

CAP :
→ Carrossier automobile
→ Maintenance des véhicules option A voitures particulières

2^{de} pro :
→ Métiers de la maintenance des matériels et des véhicules
→ Métiers des études et de la modélisation numérique du bâtiment
→ Métiers des transitions numérique et énergétique
→ Métiers du pilotage et de la maintenance d'installations automatisées

Bac pro :
→ Carrossier peintre automobile
→ Maintenance des systèmes de production connectés
→ Maintenance des véhicules option A voitures particulières
→ Métiers du froid et des énergies renouvelables
→ Technicien d'études du bâtiment option A études et économie
→ Technicien d'études du bâtiment option B assistant en architecture

Section particulière :
→ Ulys lycée

**LA ROCHE-SUR-YON / LYCÉE
POLYVALENT NOTRE-DAME DU ROC**

Lycée des métiers
Rue Charlemagne
Tél. 02 51 47 74 74

www.lycee-nddurac.com

Hébergement :
garçons-filles

Langues vivantes : allemand, anglais, espagnol

CAP :
→ Cuisine
→ Équipier polyvalent du commerce
→ Pâtissier

2^{de} pro :
→ Métiers de l'alimentation
→ Métiers de l'hôtellerie-restauration
→ Métiers de la gestion administrative, du transport et de la logistique
→ Métiers de la relation client

Bac pro :
→ Assistance à la gestion des organisations et de leurs activités
→ Boulanger-pâtissier
→ Commercialisation et services en restauration
→ Cuisine
→ Métiers de l'accueil
→ Métiers de la couture et de la confection
→ Métiers du commerce et de la vente option A animation et gestion de l'espace commercial

Sections particulières :
→ Section d'excellence sportive : cyclisme
→ Section européenne : anglais [concerne les bacs pro Métiers de l'accueil, Assistance à la gestion des organisations et de leurs activités, Métiers du commerce et de la vente]
→ Ulys lycée

**LE POIRÉ-SUR-VIE / MFR
DU POIRÉ-SUR-VIE**

Rue du Petit Bois
Tél. 02 51 31 81 23

www.mfr-lepoire.com

Hébergement :
garçons-filles

Langue vivante : anglais

Bac pro :
→ Services aux personnes et animation dans les territoires

**LES ACHARDS / MFR DE
LA MOTHE ACHARD**

2 rue Jean Yole
Tél. 02 51 38 61 05

www.mfr-lesachards.fr

Hébergement :
garçons-filles

Langue vivante : anglais

Bac pro :
→ Services aux personnes et animation dans les territoires

LES HERBIERS / ECOLE LES ETABLIÈRES

Route de la Goriandière
Tél. 09 70 80 82 21

www.etablieres.fr

Langue vivante : anglais

CAP :
→ Art et techniques de la bijouterie-joaillerie option bijouterie-joaillerie

LES HERBIERS / MFR DES HERBIERS

25 rue de Beaurepaire
Tél. 02 51 91 29 29

www.cfalalouisiere.fr

Hébergement :
garçons-filles [alternants en CAP / BAC PRO / BP / Formation adulte]

2^{de} pro :
→ Métiers de la relation client

**LES SABLES-D'OLONNE / LYCÉE
POLYVALENT SAINTE-MARIE DU PORT**

Campus des métiers et des qualifications : tourisme, restauration et international
95 avenue Charles De Gaulle – Olonne-sur-mer
Tél. 02 51 95 12 40

www.stemarieduport.fr/

Hébergement :
garçons-filles [pour le LGT-LT, LP, Pas d'accueil pour les BTS]

Langues vivantes : allemand, anglais, espagnol

CAP :
→ Agent accompagnant au grand âge

2^{de} pro :
→ Métiers de la gestion administrative, du transport et de la logistique
→ Métiers des transitions numérique et énergétique

Bac pro :
→ Accompagnement, soins et services à la personne
→ Animation-enfance et personnes âgées
→ Assistance à la gestion des organisations et de leurs activités
→ Cybersécurité, informatique et réseaux, électronique

Section particulière :
→ Brevet d'initiation aéronautique

**LES SABLES-D'OLONNE / MFR
DE CHÂTEAU-D'OLONNE**

Campus des métiers et des qualifications : tourisme, restauration et international
110 rue du Dr Schweitzer – Château-d'Olonne
Tél. 02 51 23 67 80

www.mfr-sables-olonne.com/

Hébergement :
garçons-filles

2^{de} pro :
→ Conseil-vente

Bac pro :
→ Technicien conseil vente en alimentation (produits alimentaires et boissons)

**LUÇON / LYCÉE POLYVALENT
SAINTE-URSULE**

5 place du Petit Champ de Foire
Tél. 02 51 56 82 24

<https://steursule85.fr/>

Langue vivante : anglais

CAP :
→ Signalétique et décors graphiques

Bac pro :
→ Artisanat et métiers d'art option communication visuelle plurimédia

Section particulière :
→ Brevet d'initiation aéronautique

**MAREUIL-SUR-LAY-DISSAIS /
MFR DE MAREUIL-SUR-LAY**

14 rue du Marchiou
Tél. 02 51 30 50 64

<http://mfrmareuilsurlay.fr>

Hébergement :
garçons-filles

Langues vivantes : anglais

CAP agricole :
→ Jardinier paysagiste
→ Métiers de l'agriculture production végétale : horticulture

2^{de} pro :
→ Nature-jardin-paysage-forêt

Bac pro :
→ Aménagements paysagers

**MONTAIGU-VENDEE / LYCÉE
POLYVALENT JEANNE D'ARC**

Lycée des métiers de la logistique et du transport
3 bis boulevard Parpaillon
Tél. 02 51 48 87 00

www.lja-istt.eu

Langues vivantes : allemand, anglais, espagnol

CAP :
→ Agent accompagnant au grand âge
→ Opérateur logistique
→ Production et service en restaurations [rapide, collective, cafétéria]

2^{de} pro :
→ Métiers de la gestion administrative, du transport et de la logistique

Bac pro :
→ Assistance à la gestion des organisations et de leurs activités
→ Logistique
→ Organisation de transport de marchandises

Sections particulières :
→ Section européenne : anglais
→ Ulys lycée

**MOUILLERON-SAINTE-GERMAIN /
MFR DE MOUILLERON-EN-PAREDS**

10 rue du Pavé – Mouilleron en Pareds
Tél. 02 51 00 30 54

<http://mfr-cfa-mouilleron.fr/>

Hébergement :
garçons-filles

2^{de} pro :
→ Productions

Bac pro :
→ Agroéquipement

**POUZAUGES / MFR BELLEVUE
DE POUZAUGES**

44 chemin des Puys
Tél. 02 51 57 02 52

www.formations-pouzauges.fr

Hébergement :
garçons-filles

Langue vivante : anglais

2^{de} pro :
→ Productions

Bac pro :
→ Conduite et gestion de l'entreprise agricole polyculture élevage

**RIVES DE L'YON / IREO DE
SAINT-FLORENT-DES BOIS**

1 chemin d'Avaud – Saint-Florent des bois
Tél. 02 51 31 99 99

www.mfr-st-florent.com

Hébergement :
garçons-filles

Langues vivantes : anglais

2^{de} pro :
→ Productions

Bac pro :
→ Conduite d'activités d'élevage et d'hébergement dans le secteur canin-félin
→ Services aux personnes et animation dans les territoires
→ Technicien conseil vente en animalerie
→ Technicien conseil vente en animalerie
→ Technicien conseil vente univers jardinerie

SAINT-FULGENT / MFR DE L'IREO DE SAINT-FULGENT

4 rue Jules Verne
Tél. 02 51 42 63 90

<https://mfr-ireo-saintfulgent.fr/>

Hébergement :

garçons-filles

CAP agricole :

→ Services aux personnes et vente en espace rural

Bac pro :

→ Services aux personnes et animation dans les territoires (modalités d'accès spécifiques)

SAINT-JEAN-DE-MONTS / MFR DE SAINT-JEAN-DE-MONTS

48 Rue de la Chesselière
Tél. 02 51 58 22 70

www.mfr-stjeandemonts.com

Hébergement :

garçons-filles

Langues vivantes : anglais

CAP agricole :

→ Services aux personnes et vente en espace rural

Bac pro :

→ Services aux personnes et animation dans les territoires

SAINT-LAURENT-SUR-SÈVRE / LYCÉE PROFESSIONNEL PRIVÉ SAINT-GABRIEL SAINT-MICHEL

Lycée des métiers des technologies de l'électronique, de l'électrotechnique et de la mécanique

32 rue du Calvaire
Tél. 02 51 64 62 62

www.saint-gabriel.com

Hébergement :

garçons-filles

Langues vivantes : anglais, espagnol

CAP :

→ Métiers de la coiffure

2^{de} pro :

→ Métiers de la beauté et du bien-être

→ Métiers de la réalisation d'ensembles mécaniques et industriels

→ Métiers des transitions

numérique et énergétique

Bac pro :

→ Cybersécurité, informatique et réseaux, électronique

→ Esthétique cosmétique parfumerie

→ Métiers de l'électricité et de ses environnements connectés

→ Métiers de la coiffure

→ Métiers de la sécurité

→ Technicien en réalisation de produits mécaniques option

réalisation et suivi de productions

réalisation et suivi de productions

réalisation et suivi de productions

Section particulière :

→ Brevet d'initiation aéronautique

SAINT-MARTIN-DE-FRAIGNEAU / MFR PUY SEC À SAINT-MARTIN-DE-FRAIGNEAU

Puy Sec - 42 route du château
Tél. 02 51 53 06 31

www.mfrpuysec.fr/

Hébergement :

garçons-filles

Langues vivantes : anglais

CAP agricole :

→ Métiers de l'agriculture production végétale : grandes cultures

→ Services aux personnes et

vente en espace rural

SAINT-MICHEL-EN-L'HERM / MFR DE SAINT-MICHEL-EN-L'HERM

10 rue de la Palle
Tél. 02 51 30 20 57

www.formation-alternance-vendee.com/

Hébergement :

garçons-filles

CAP agricole :

→ Services aux personnes et vente en espace rural

VENANSAULT / MFR DE VENANSAULT

Les Hermitans
Tél. 02 51 07 38 46

www.formations-venansault.com

Hébergement :

garçons-filles

Langues vivantes : anglais

2^{de} pro :

→ Conseil-vente

→ Productions

Bac pro :

→ Conduite et gestion de l'entreprise agricole polyculture élevage

→ Technicien conseil vente en animalerie

→ Technicien conseil vente

univers jardinerie

VOUVANT / MFR DE VOUVANT

10 Route d'Antigny
Tél. 02 51 00 80 14

<https://mfr-vouvant.fr/>

Hébergement :

garçons-filles

Langue vivante : anglais

Bac pro :

→ Services aux personnes et

animation dans les territoires

CENTRES DE FORMATION D'APPRENTIS

44. LOIRE-ATLANTIQUE

AIGREFEUILLE-SUR-MAINE / MFR AIGREFEUILLE SUR MAINE

54 Avenue de Nantes
Tél. 02 40 06 61 30

www.mfr-aigrefeuille.com

CAP :
→ accompagnant éducatif
petite enfance - AEPE

ANCENIS-SAINT-GÉRÉON / LYCÉE POLYVALENT JOUBERT EMILIE MAILLARD

160 rue du Pressoir Rouge - BP 60159
Tél. 02 40 83 00 25

<http://joubert-maillard.paysdelaloire.e-lyco.fr>

CAP :
→ réalisations industrielles
en chaudronnerie ou soudage
option b : soudage

BOUAYE / LYCÉE PROFESSIONNEL AGRICOLE DANIEL BROTTIER

1 allée Daniel Brottier
Tél. 02 40 32 51 90

<http://danielbrottier.apprentis-auteuil.org>

Bac pro agricole :
→ technicien conseil vente
en alimentation (produits
alimentaires et boissons)

BOUGUENAI / FAB'ACADEMY DU PÔLE FORMATION DE L'UIMM

9 Rue de l'Halbrane
Tél. 02 51 13 21 51

www.formation-industries-paysdelaloire.fr

CAP :
→ réalisations industrielles
en chaudronnerie ou soudage
option a : chaudronnerie

Bac pro :
→ aéronautique option structure
→ technicien en chaudronnerie
industrielle - TC1

BOUGUENAI / LYCÉE PROFESSIONNEL HÔTELIER DANIEL BROTTIER - CFA D'AUTEUIL

Chemin du Couvent
Tél. 02 40 65 29 90

<https://danielbrottier.apprentis-auteuil.org>

CAP :
→ cuisine
→ pâtisserie

CHÂTEAUBRIANT / MFR CHÂTEAUBRIANT

2 rue Pierre Blays
Tél. 02 40 28 36 84

www.mfr-chateaubriant.fr

CAP :
→ boulanger
→ crémier-fromager
→ équipier polyvalent du commerce
→ métiers du football - MF
→ opérateur/opératrice logistique
→ pâtisserie
→ primeur

CAPA :
→ opérateur en industries
agroalimentaires option transformation
de produits alimentaires

DERVAL / LYCÉE SAINT CLAIR - Derval

29 rue de Rennes
Tél. 02 40 07 72 72

www.lyceesaintclair.fr

CAPA :
→ métiers de l'agriculture

Bac pro agricole :
→ agroéquipement
→ conduite et gestion de
l'entreprise agricole

GUÉRANDE / UFA LYCÉE OLIVIER GUICHARD

12 rue de la Fauvette
Tél. 02 40 24 86 80

www.nantes-terre-atlantique.fr

CAPA :
→ jardinier paysagiste

LE LANDREAU / PÔLE FORMATION BRIACÉ

Briacé
Tél. 02 40 06 43 33

<https://lycee.briace.com/>

CAPA :
→ métiers de l'agriculture

MACHECOUL-SAINT-MÈME / LYCÉE PROFESSIONNEL LOUIS ARMAND

Boulevard Jean de Grandmaison
Tél. 02 40 78 51 24

<http://larmand.e-lyco.fr>

CAP :
→ conducteur d'installations
de production - CIP

MACHECOUL-SAINT-MÈME / MFR MACHECOUL

Boulevard des Régents
Tél. 02 40 02 39 90

www.formation-horticole.org

CAPA :
→ jardinier paysagiste
→ métiers de l'agriculture

Bac pro :
→ conduite de productions horticoles
(arbres, arbustes, fruits, fleurs, légumes)
→ aménagements paysagers
→ technicien conseil vente
univers jardinerie - TCVPU

NANTES / CFA DES COMPAGNONS DU DEVOIR ET DU TOUR DE FRANCE

48 quai Malakoff
Tél. 02 40 47 04 18

www.compagnons-du-devoir.com

CAP :
→ couvreur
→ maçon
→ métiers du plâtre et de l'isolation

NANTES / CFA MARTELLO MÉTIER DE L'ÉLECTRICITÉ

3 boulevard Bâtonnier Cholet
Tél. 02 40 40 66 67

<https://martello-cfaelectricite.fr/>

CAP :
→ électricien

Bac pro :
→ métiers de l'électricité et de ses
environnements connectés

NANTES / ECOLE SILVYA TERRADE

1 place de la Galarne
Tél. 02 40 20 38 34

<https://ecoleterrade.com/>

CAP :
→ esthétique cosmétique parfumerie -
ECP
→ métiers de la coiffure

NANTES / GRAFIPOLIS

1 place Albert Camus
Tél. 02 40 50 24 22

www.grafipolis.fr

CAP :
→ sériographie industrielle - SI
→ signalétique et décors graphiques

Bac pro :
→ façonnage de produits imprimés,
roulage - FPIR
→ réalisation de produits imprimés
et plurimedia option a : productions
graphiques
→ réalisation de produits
imprimés et plurimedia option
b : productions imprimées

NANTES / HENRIMAN FORMATION

18 rue de la Rainière
Tél. 02 28 23 79 85

<http://henrimanformation.com>

CAP :
→ commercialisation et services en
hôtel-café-restaurant
→ cuisine

NANTES / IA - L'INTELLIGENCE APPRENTIE

3 boulevard du Bâtonnier Cholet
Tél. 02 72 56 84 00

www.intelligence-apprentie.fr

CAP :
→ agent de sécurité - AS
→ équipier polyvalent du commerce
→ fleuriste

Bac pro :
→ métiers du commerce et de
la vente option a : animation et
gestion de l'espace commercial

NANTES / LYCÉE PROFESSIONNEL MICHELET

41 boulevard Michelet
Tél. 02 40 74 95 31

<http://michelet.paysdelaloire.e-lyco.fr>

CAP :
→ constructeur de réseaux de
canalisations de travaux publics
→ constructeur de routes et
d'aménagements urbains

Bac pro :
→ travaux publics - TP

ORVAULT / ICF ATLANTIQUE NANTES

36 rue Jules Verne
Tél. 02 28 25 45 68

www.icf-atlantique-nantes.com

CAP :
→ accompagnant éducatif petite
enfance - AEPE
→ cuisine
→ équipier polyvalent du commerce
→ production et service en restaurations
(rapide, collective, cafeteria) - PSR

PORNIC / IA - L'INTELLIGENCE APPRENTIE

2 rue Georges Charpak
Tél. 02 72 56 84 00

www.intelligence-apprentie.fr/

Bac pro :
→ métiers du commerce et de
la vente option a : animation et
gestion de l'espace commercial

RIALLÉ / MFR DU VAL D'ERDRE - RIAILLÉ

551 rue d'Anjou
Tél. 02 40 97 80 88

www.mfr-riaille.com

CAPA :
→ jardinier paysagiste
→ métiers de l'agriculture

SAINT-BREVIN-LES-PINS / BTP CFA LOIRE ATLANTIQUE

11 Chemin des Potences
Tél. 02 40 27 29 68

www.btpcfa-pdl.com/cfa/btp-cfa-loire-atlantique-saint-brevin/

CAP :
→ charpentier bois
→ couvreur
→ électricien
→ maçon
→ menuisier fabricant
→ menuisier installateur - MI
→ monteur en installations sanitaires
→ monteur en installations thermiques
→ peintre applicateur de revêtements

SAINT-ÉTIENNE-DE-MONTLUC / CFA MFR DE SAINT-ETIENNE-DE-MONTLUC

28 Chemin de Bellevue
Tél. 02 40 86 90 96

www.mfr-st-etiennedemontluc.fr/

CAP :
→ électricien

Bac pro :
→ métiers de l'électricité et de ses
environnements connectés

SAINT-HERBLAIN / BTP CFA LOIRE ATLANTIQUE

27 rue de la Rivaudière
Tél. 02 40 92 17 54

www.btpcfa-pdl.com/cfa/btp-cfa-loire-atlantique-saint-herblain/

CAP :
→ carreleur mosaïste
→ charpentier bois
→ couvreur
→ maçon
→ menuisier fabricant
→ menuisier installateur - MI
→ métallier
→ métiers du plâtre et de l'isolation
→ monteur en installations sanitaires
→ monteur en installations thermiques
→ peintre applicateur de revêtements

SAINT-HERBLAIN / CFA DE LA COIFFURE ET DE L'ESTHÉTIQUE 44

3 rue Vasco de Gama
Tél. 02 40 71 06 50

www.cfa-coiffure-esthetique.fr

CAP :
→ esthétique cosmétique parfumerie -
ECP
→ métiers de la coiffure

**SAINT-HERBLAIN / CFA NANTES
TERRE ATLANTIQUE**

5 rue de La Syonnaïère
Tél. 02 40 94 86 08

www.nantes-terre-atlantique.fr

CAPA :

→ jardinier paysagiste
→ métiers de l'agriculture

Bac pro agricole :

→ aménagements paysagers

**SAINT-NAZAIRE / CFA DE LA
COIFFURE ET DE L'ESTHÉTIQUE 44**

24 rue de l'Île de France
Tél. 02 40 66 71 83

www.cfa-coiffure-esthetique.fr

CAP :

→ métiers de la coiffure

**SAINT-NAZAIRE / CFP URMA
LOIRE-ATLANTIQUE**

66 rue Michel Ange
Tél. 02 28 54 17 01

www.urmapaysdelaloire.fr

CAP :

→ commercialisation et services en
hôtel-café-restaurant
→ cuisine
→ maintenance des véhicules option
voitures particulières - MVA

Bac pro :

→ maintenance des véhicules
option a : voitures particulières

**SAINT-NAZAIRE / FAB'ACADEMY
DU PÔLE FORMATION DE L'UIMM**

34 rue de l'étoile du matin
Tél. 02 40 53 85 47

www.formation-industries-paysdelaloire.fr

CAP :

→ aéronautique option structures
→ réalisations industrielles
en chaudronnerie ou soudage
option a : chaudronnerie

**SAINT-NAZAIRE / IA -
L'INTELLIGENCE APPRENTIE**

66 rue Michel Ange
Tél. 02 28 54 17 09

www.intelligence-apprentie.fr

CAP :

→ équipier polyvalent du commerce

Bac pro :

→ métiers du commerce et de
la vente option a : animation et
gestion de l'espace commercial

**SAINT-SÉBASTIEN-SUR-LOIRE / CFA -
COMPAGNONS DU TOUR DE FRANCE**

238 rue de la Pyramide
Tél. 02 51 79 13 20

www.fcmb-nantes.org

CAP :

→ boulanger
→ carreleur mosaïste
→ charpentier bois
→ menuisier fabricant
→ menuisier installateur - MI
→ monteur en installations sanitaires
→ peintre applicateur de revêtements
→ tailleur de pierre

**SAINT-SÉBASTIEN-SUR-LOIRE / LYCÉE
PROFESSIONNEL LES SAVARIÈRES**

5 avenue de Glinde
Tél. 02 40 80 54 84

<http://lsavariere.e-lyco.fr>

CAP :

→ composites, plastiques
chaudronnés - CPC

**SAINTE-LUCE-SUR-LOIRE /
AFTRAL NANTES**

2 rue Jean Mermoz
Tél. 02 40 18 13 13

www.aftral.com

CAP :

→ opérateur/opératrice logistique

**SAINTE-LUCE-SUR-LOIRE / CFP
URMA LOIRE-ATLANTIQUE**

Place Jacques Chesne
Tél. 02 40 18 96 96

www.urmapaysdelaloire.fr

CAP :

→ arts et techniques du verre option
vitrailiste - ATV
→ boucher
→ commercialisation et services en
hôtel-café-restaurant
→ cuisine

→ maintenance des véhicules option
véhicules de transport routier - MVA
→ maintenance des véhicules option
voitures particulières - MVA

→ tapissier-tapissière d'ameublement
en décor - TTAD

→ tapissier-tapissière
d'ameublement en siège - TTAS

Bac pro :

→ carrossier peintre automobile
→ maintenance des véhicules option a :
voitures particulières
→ maintenance des véhicules option
b : véhicules de transport routier

**SAVENAY / IA - L'INTELLIGENCE
APPRENTIE**

2 rue des Frênes
Tél. 02 72 56 84 00

www.intelligence-apprentie.fr

Bac pro :

→ métiers du commerce et de
la vente option a : animation et
gestion de l'espace commercial

**TRIGNAC / ICF ATLANTIQUE FORMATION
SAINT NAZAIRE-TRIGNAC**

5 avenue Barbara
Tél. 02 40 01 92 51

www.icf-atlantique-stnazaire.com

CAP :

→ production et service en restaurations
[rapide, collective, cafeteria] - PSR

49. MAINE-ET-LOIRE**ANGERS / BTP CFA MAINE-ET-LOIRE**

1 rue Darwin
Tél. 02 41 72 13 40

www.btpcfa-pdl.com/cfa/btp-cfa-maine-et-loire/

CAP :

→ carreleur mosaïste
→ couvreur
→ électricien
→ maçon
→ menuisier fabricant
→ menuisier installateur - MI
→ métallier
→ métiers du plâtre et de l'isolation
→ monteur en installations sanitaires
→ monteur en installations thermiques
→ peintre applicateur de revêtements

Bac pro :

→ métiers de l'électricité et de ses
environnements connectés

**ANGERS / CFA DE LA CCI
MAINE ET LOIRE**

132 avenue de Lattre de Tassigny
Tél. 02 41 20 49 00

www.cciinformation49.fr

CAP :

→ carrossier automobile - RC
→ commercialisation et services en
hôtel-café-restaurant
→ cuisine

Bac pro :

→ métiers du commerce et de la vente
option a : animation et gestion de
l'espace commercial
→ métiers du commerce et de la vente
option b : prospection clientèle et
valorisation de l'offre commerciale

**ANGERS / CFA DES COMPAGNONS DU
DEVOIR ET DU TOUR DE FRANCE**

25 boulevard Copernic
Tél. 02 41 27 21 72

www.compagnons-du-devoir.com

CAP :

→ charpentier bois
→ menuisier fabricant
→ métallier

Bac pro :

→ installateur en chauffage,
climatisation et énergies
renouvelables - ICCER
→ maintenance des systèmes de
production connectés
→ technicien en chaudronnerie
industrielle - TCI

ANGERS / CFP URMA MAINE-ET-LOIRE

3 rue Darwin - Belle Beille
Tél. 02 41 22 61 56

www.urmapaysdelaloire.fr/urma-maine-et-loire

CAP :

→ boucher
→ boulanger
→ carrossier automobile - RC
→ charcutier-traiteur - CT
→ fleuriste
→ maintenance des véhicules option
voitures particulières - MVA
→ pâtissier

Bac pro :

→ maintenance des véhicules
option a : voitures particulières

ANGERS / ECOLE SILVYA TERRADE

Place du Chapeau de Gendarme
Tél. 02 41 68 21 21

<https://lecoleterrade.com/>

CAP :

→ esthétique cosmétique parfumerie -
ECP
→ métiers de la coiffure

ANGERS / GRETA-CFA 49

3 rue de Létanduère
Tél. 02 41 24 11 11

www.greta-cfa-paysdelaloire.fr/nos-centres-de-formation/greta-cfa-49/

CAP :

→ menuisier aluminium-verre

ANGERS / LEGTA LE FRESNE

Chemin du Fresne
Tél. 02 41 68 60 03

www.lefresne-angers-segre.fr/

CAPA :

→ métiers de l'agriculture

ANGERS / LP JOSEPH WRESINSKI - ITEC

10 rue Valentin Haüy
Tél. 02 52 09 41 01

www.lyceejeffwresinski.fr/

CAP :

→ conducteur routier
marchandises - CRM

**BEAUPRÉAU-EN-MAUGES /
MFR DES MAUGES**

8 rue des Cèdres
Tél. 02 41 63 02 04

www.institut-rural-des-mauges.fr

Bac pro agricole :

→ aménagements paysagers
→ conduite et gestion de
l'entreprise agricole

**BEAUPRÉAU-EN-MAUGES /
MFR-CFA LA CHARMILLE**

49 rue du Pont Piau
Tél. 02 41 64 11 20

www.mfr-jallais.fr

CAP :

→ production et service en restaurations
[rapide, collective, cafeteria] - PSR

**CHALONNES-SUR-LOIRE / MFR
CFA CHALONNES SUR LOIRE**

10 avenue du 8 Mai 1945
Tél. 02 41 78 02 07

www.mfr-chalonnnes.org/

CAPA :

→ jardinier paysagiste
→ métiers de l'agriculture

Bac pro :

→ conduite de productions horticoles
[arbres, arbustes, fruits, fleurs, légumes]
→ conduite et gestion de
l'entreprise vitivinicole

**CHEMILLÉ-EN-ANJOU / MFR-
CFA CHEMILLÉ-EN-ANJOU**

6 rue de Coulvée
Tél. 02 41 30 62 35

www.mfr-cfa-chemille.com

CAPA :

→ métiers de l'agriculture

Bac pro agricole :

→ agroéquipement

CHOLET / CFA DE LA CCI MAINE ET LOIRE

rue Eugène Brémond
Tél. 02 41 49 10 20

www.cciinformation49.fr

Bac pro :

→ logistique
→ maintenance des véhicules option a :
voitures particulières
→ métiers de l'électricité et de ses
environnements connectés
→ métiers du commerce et de la vente
option a : animation et gestion de
l'espace commercial
→ métiers du commerce et de la vente
option b : prospection clientèle et
valorisation de l'offre commerciale

CHOLET / ECOLE SILVYA TERRADE

27 rue Mondement
Tél. 02 41 65 54 09

www.groupe-terrade.com

CAP :

→ esthétique cosmétique parfumerie -
ECP
→ métiers de la coiffure

**CHOLET / LYCÉE POLYVALENT
EUROPE ROBERT SCHUMAN**

39 avenue de l'Europe
Tél. 02 41 49 73 00

<http://europeschuman.e-lyco.fr>

CAP :

→ équipier polyvalent du commerce

CHOLET / MFR LA BONNAUDERIE

Rue de la Bonnauderie
Tél. 02 41 75 60 30

www.cfa-bonnauderie.com

CAP :

- boulanger
- commercialisation et services en hôtel-café-restaurant
- cuisine
- pâtisserie

DOUÉ-EN-ANJOU / MFR LA RIFFAUDIÈRE

22 rue Jean Mermoz
Tél. 02 41 59 12 77

www.mfrdoue.com

CAPA :

- services aux personnes et vente en espace rural

LES HAUTS-D'ANJOU / MFR CHAMPIGNÉ

Les 3 rivières
Tél. 02 41 42 00 79

<http://mfrcfa-champigne.fr>

CAP :

- charpentier bois
- maçon
- menuisier fabricant
- menuisier installateur - MI
- tailleur de pierre

LES PONTS-DE-CÉ / CAMPUS DE POUILLÉ - ANGERS

29 route de Pouillé
Tél. 02 41 44 87 11

www.campus-pouille.com/

CAPA :

- jardinier paysagiste
- métiers de l'agriculture

Bac pro :

- conduite de productions horticoles (arbres, arbustes, fruits, fleurs, légumes)
- aménagements paysagers
- conduite et gestion de l'entreprise agricole

LOIRE-AUTHION / LYCÉE DE NARCÉ

Route de Narcé
Tél. 02 41 54 34 33

<http://narce.e-lyco.fr>

CAP :

- constructeur de réseaux de canalisations de travaux publics
- constructeur de routes et d'aménagements urbains

Bac pro :

- maintenance des matériels option a : matériels agricoles - MM
- maintenance des matériels option b : matériels de construction et de manutention - MM
- maintenance des matériels option c : matériels d'espaces verts - MM
- travaux publics - TP

LONGUENÉE-EN-ANJOU / MFR LES SOURCES LA MEIGNANNE

201 Chemin de Linière
Tél. 02 41 96 91 60

www.mfr-lameignanne.fr

Bac pro agricole :

- services aux personnes et animation dans les territoires - SAPAT

MAUGES-SUR-LOIRE / MFR CFA LA POMMERAYE

7 chemin du Vaujou
Tél. 02 41 77 75 00

www.mfr-cfa-pommeraye.fr

Bac pro :

- métiers du commerce et de la vente option a : animation et gestion de l'espace commercial

MONTREUIL-BELLAY / LYCÉE PROFESSIONNEL AGRICOLE EDGARD PISANI

Route de Méron
Tél. 02 41 40 19 20

www.pisani49.fr/

CAPA :

- jardinier paysagiste
- métiers de l'agriculture

MONTREUIL-BELLAY / MFR CFA LA ROUSSELIÈRE

300 rue des Meuniers
Tél. 02 41 83 19 19

www.cfa-mfr-larousseliere.fr

CAP :

- maintenance des véhicules option véhicules de transport routier - MVA
- maintenance des véhicules option voitures particulières - MVA

CAPA :

- métiers de l'agriculture

Bac pro :

- maintenance des véhicules option a : voitures particulières
- conduite et gestion de l'entreprise agricole

NOYANT-VILLAGES / MFR NOYANT

23 route de Genneteil
Tél. 02 41 82 10 74

www.mfr-noyant.com

Bac pro :

- métiers du commerce et de la vente option a : animation et gestion de l'espace commercial
- services aux personnes et animation dans les territoires - SAPAT
- technicien conseil vente en alimentation [produits alimentaires et boissons]

SAUMUR / CFA DE LA CCI MAINE ET LOIRE

Square Balzac
Tél. 02 41 83 53 53

www.cciformation49.fr

CAP :

- art et techniques de la bijouterie-joaillerie option bijouterie-joaillerie - ATBJ
- art et techniques de la bijouterie-joaillerie option bijouterie-sertissage - ATBJ
- art et techniques de la bijouterie-joaillerie option polissage finition - ATBJ
- bronzier option a : monteur en bronze
- bronzier option b : ciseleur sur bronze
- bronzier option c : tourneur sur bronze
- commercialisation et services en hôtel-café-restaurant
- cuisine

Bac pro :

- métiers du commerce et de la vente option a : animation et gestion de l'espace commercial
- métiers du commerce et de la vente option b : prospection clientèle et valorisation de l'offre commerciale

SAUMUR / CFA DES COMPAGNONS DU DEVOIR ET DU TOUR DE FRANCE

Rue Duplessis-Mornay
Tél. 02 41 88 64 97

www.compagnons-du-devoir.com

CAP :

- tailleur de pierre

SEGRÉ-EN-ANJOU BLEU / LYCÉE POLYVALENT BLAISE PASCAL

2 rue du Lycée
Tél. 02 41 92 18 11

<http://pascal.paysdelaloire.e-lyco.fr>

CAP :

- maroquinerie

53. MAYENNE**CHÂTEAU-GONTIER-SUR-MAYENNE / LEPP ROBERT SCHUMAN**

5 rue Henri Dunant
Tél. 02 43 09 64 64

<https://eccg53.paysdelaloire.e-lyco.fr>

Bac pro agricole :

- technicien conseil vente en alimentation [produits alimentaires et boissons]

CHÂTEAU-GONTIER-SUR-MAYENNE / LYCÉE PROFESSIONNEL PIERRE ET MARIE CURIE

1 rue Edouard Branly
Tél. 02 43 07 26 35

<http://curie.e-lyco.fr/>

CAP :

- équipier polyvalent du commerce
- métallier

CRAON / MFR - CFA DE L'HIPPODROME

12 route de Segré
Tél. 02 43 06 14 82

<http://mfrhippodrome-craon.com>

Bac pro agricole :

- conduite et gestion de l'entreprise agricole

ERNÉE / LEGTAP ROCHEFEUILLE

Château de Pannard
Tél. 02 43 05 00 04

www.rochefeuille.net

CAPA :

- métiers de l'agriculture

ERNÉE / LEGTAP ROCHEFEUILLE ANTENNE ERNÉE

Château de Pannard
Tél. 02 43 05 00 04

www.rochefeuille.net/

CAPA :

- jardinier paysagiste

LAVAL / AGRICAMPUS LAVAL

321 route de Saint-Nazaire
Tél. 02 43 68 24 93

www.agricampus-laval.fr/

CAPA :

- lad-cavalier d'entraînement
- maréchal-ferrant
- métiers de l'agriculture
- palefrenier soigneur

Bac pro agricole :

- conduite et gestion de l'entreprise agricole
- conduite et gestion de l'entreprise hippique - CGEH

LAVAL / CAMPUS CCI MAYENNE

Rue Léonard de Vinci
Tél. 02 43 91 47 42

www.cciformation53.fr

CAP :

- équipier polyvalent du commerce

LAVAL / CFP URMA MAYENNE

30 boulevard Volney
Tél. 02 43 64 11 00

www.urmapaysdelaloire.fr/urma-mayenne

CAP :

- boucher
- boulanger
- carreleur mosaïste
- charcutier-traiteur
- charpentier bois
- commercialisation et services en hôtel-café-restaurant
- couvreur
- cuisine
- électricien
- esthétique cosmétique parfumerie
- maçon
- maintenance des matériels option a : matériels agricoles
- maintenance des matériels option c : matériels d'espaces verts
- maintenance des véhicules option a : voitures particulières
- menuisier fabricant
- métiers de la coiffure
- métiers du plâtre et de l'isolation
- monteur en installations sanitaires
- monteur en installations thermiques
- pâtissier
- peintre applicateur de revêtements
- production et service en restauration [rapide, collective, cafeteria]

Bac pro :

- maintenance des matériels option a : matériels agricoles
- maintenance des matériels option c : matériels d'espaces verts
- maintenance des véhicules option a : voitures particulières
- métiers de l'électricité et de ses environnements connectés

LAVAL / ECOLE SILVYA TERRADE

38/40 rue de Paris
Tél. 02 43 53 30 81

<https://ecoleterrade.com/>

CAP :

- esthétique cosmétique parfumerie - ECP
- métiers de la coiffure

LAVAL / LYCÉE PROFESSIONNEL ROBERT BURON

68 rue Bellessort
Tél. 02 43 67 24 20

<http://reumur-buron.paysdelaloire.e-lyco.fr/lycee-robert-buron/>

CAP :

- réalisations industrielles en chaudronnerie ou soudage option a : chaudronnerie

LAVAL / MFR LA PIGNERIE

Route Bois de l'Huissierie
Tél. 02 43 67 04 93

<http://mfrlapignerie.fr>

Bac pro agricole :

- agroéquipement
- services aux personnes et animation dans les territoires - SAPAT

MAYENNE / LYCÉE PROFESSIONNEL LÉONARD DE VINCI

129 boulevard de l'Europe
Tél. 02 43 40 20 98

www.vinci-mayenne.e-lyco.fr

CAP :

- carrossier automobile - RC
- équipier polyvalent du commerce

MAYENNE / UFA - LYCÉE PROFESSIONNEL DON BOSCO

18 Boulevard Anatole France
Tél. 02 43 30 47 47

<https://cfa-ec53.fr/>

CAP :

- métiers de la coiffure

SAINT-BERTHEVIN / MFR SAINT-BERTHEVIN

Rue Jean Cottureau
Tél. 02 43 69 25 53
www.mfrsaintberthevin.com

CAP :
→ agent de sécurité - AS

CAPA :
→ métiers de l'agriculture

Bac pro agricole :
→ conduite et gestion de l'entreprise agricole
→ technicien conseil vente en alimentation (produits alimentaires et boissons)

72. SARTHE**ARNAGE / LYCÉE PROFESSIONNEL CLAUDE CHAPPE**

Rue des Collèges
Tél. 02 43 21 10 17
<http://lchappe.e-lyco.fr/>

CAP :
→ métallier

BERNAY-NEUVY-EN-CHAMPAGNE / MFR BERNAY EN CHAMPAGNE

1 route de Nourray
Tél. 02 43 20 73 02
www.mfr-bernayenchampagne.fr

CAPA :
→ métiers de l'agriculture

COULANS-SUR-GÉE / MFR COULANS SUR GÉE

65 rue Nationale
Tél. 02 43 88 82 24
www.mfr-coulans.fr

CAP :
→ accompagnant éducatif petite enfance - AEPE
→ production et service en restaurations (rapide, collective, cafeteria) - PSR

Bac pro agricole :
→ services aux personnes et animation dans les territoires - SAPAT

LA FERTÉ-BERNARD / LYCÉE PROFESSIONNEL LE TERTRE NOTRE DAME

10 rue du Tertre
Tél. 02 43 93 04 31
www.lyceeletertrenotredame.fr

CAPA :
→ services aux personnes et vente en espace rural

Bac pro agricole :
→ services aux personnes et animation dans les territoires - SAPAT
→ technicien conseil vente en alimentation (produits alimentaires et boissons)

LA FERTÉ-BERNARD / MFR - CFA LES FORGES

Route de Préval
Tél. 02 43 93 60 89
www.mfr-fertebernard.fr

CAPA :
→ travaux forestiers

Bac pro :
→ gestion des milieux naturels et de la faune

Bac pro agricole :
→ forêt
→ gestion des milieux naturels et de la faune

LE MANS / BTP CFA SARTHE

15 rue de Ribay
Tél. 02 43 39 92 92
www.btpcfa-pdl.com/cfa/btp-cfa-sarthe/

CAP :
→ carreleur mosaïste
→ charpentier bois
→ couvreur
→ électricien
→ maçon
→ menuisier fabricant
→ menuisier installateur - MI
→ métiers du plâtre et de l'isolation
→ monteur en installations sanitaires
→ monteur en installations thermiques
→ peintre applicateur de revêtements

LE MANS / CFA DE LA CCI DE LA SARTHE

132 rue Henri Champion
Tél. 02 43 40 60 60
<http://cfa.lemans.sarthe.cci.fr/>

CAP :
→ carrossier automobile - RC
→ commercialisation et services en hôtel-café-restaurant
→ cuisine
→ équipier polyvalent du commerce
→ maintenance des véhicules option motocycles - MVA
→ maintenance des véhicules option véhicules de transport routier - MVA
→ maintenance des véhicules option voitures particulières - MVA

LE MANS / CFA DE LA COIFFURE DE LA SARTHE

189 rue Henri Champion
Tél. 02 43 84 55 27
www.cfacoiff.com

CAP :
→ métiers de la coiffure

LE MANS / CFP URMA SARTHE

187 rue Henri Champion
Tél. 02 43 50 13 70
www.urmapaysdelaloire.fr

CAP :
→ boucher
→ boulanger
→ charcutier-traiteur - CT
→ chocolatier confiseur - CC
→ fleuriste
→ pâtissier

LE MANS / ECOLE SILVYA TERRADE

1 quai Ledru Rollin
Tél. 02 43 20 74 39
<https://ecoleterrade.com/>

CAP :
→ esthétique cosmétique
parfumerie - ECP

LE MANS / ESPACE BEL AIR

235 - 239 avenue Rhin et Danube
Tél. 02 43 75 54 25
<https://ecoleespacebelair.fr/>

CAP :
→ métiers de la coiffure

LE MANS / FAB'ACADEMY DU PÔLE FORMATION DE L'UIMM

1 Rue de Ribay
Tél. 02 43 21 77 84
www.formation-industries-paysdelaloire.fr

Bac pro :
→ métiers de l'électricité et de ses environnements connectés

LE MANS / ITEM INSTITUTE TECHNOLOGIQUE EUROPÉEN DES MÉTIERS DE LA MUSIQUE

71 avenue Olivier Messiaen
Tél. 02 43 39 39 00
<https://itemm.fr/itemm/>

CAP :
→ assistant technique en instruments de musique option guitare
→ assistant technique en instruments de musique option instruments à vents
→ assistant technique en instruments de musique option piano

LE MANS / UFA/CFP SAINT-CHARLES SAINTE CROIX - CFP SAINT EXUPÉRY

75 avenue Bollée
Tél. 02 43 81 28 65
www.stcharles-stecroix.org

Bac pro :
→ cybersécurité, informatique et réseaux, électronique - CIEL

LOIR EN VALLÉE / LPP NAZARETH

17 rue de l'Abbé Dujarié
Tél. 02 43 44 44 30
www.lppnazareth.com

CAP :
→ fleuriste

CAPA :
→ services aux personnes et vente en espace rural

Bac pro agricole :
→ services aux personnes et animation dans les territoires - SAPAT
→ technicien conseil vente en alimentation (produits alimentaires et boissons)

ROUILLON / CFA LA GERMINIÈRE

La Germinière
Tél. 02 43 47 07 55
www.agrocampus-lagerminiere.fr

CAPA :
→ jardinier paysagiste
→ métiers de l'agriculture

Bac pro :
→ maintenance des matériels option a : matériels agricoles - MM

Bac pro agricole :
→ agroéquipement
→ aménagements paysagers
→ conduite de productions horticoles (arbres, arbustes, fruits, fleurs, légumes)
→ conduite et gestion de l'entreprise agricole

SABLÉ-SUR-SARTHE / ESAS - LEAP VAL DE SARTHE

Route du Mans
Tél. 02 43 55 08 00
www.valdesarthe.fr

Bac pro agricole :
→ conduite et gestion de l'entreprise agricole
→ conduite et gestion de l'entreprise hippique - CGEH
→ services aux personnes et animation dans les territoires - SAPAT

SAINT-PATERNE - LE CHEVAIN / BÂTIMENT CFA ALENÇON

Plaine Saint-Gilles
Tél. 02 33 27 28 62
www.batimentcfanormandie.fr

CAP :
→ carreleur mosaïste
→ charpentier bois
→ couvreur
→ électricien
→ maçon
→ menuisier fabricant
→ menuisier installateur - MI
→ métiers du plâtre et de l'isolation
→ monteur en installations sanitaires
→ monteur en installations thermiques
→ peintre applicateur de revêtements

85. VENDÉE**BOURNEZEAU / MFR BOURNEZEAU**

4 route de la Roche sur Yon
Tél. 02 51 40 71 19
www.ecole-cheval-vendee.com

Bac pro agricole :
→ conduite et gestion de l'entreprise hippique - CGEH

CHANTONNAY / LYCÉE POLYVALENT SAINTE-MARIE - CFC EUREKA

12 place Jeanne d'Arc
Tél. 02 51 46 84 09
www.stemariechantonnay.com/

CAP :
→ opérateur/opératrice logistique

L'HERBERGEMENT / MFR L'HERBERGEMENT

8 rue du Val de Loire
Tél. 02 51 42 80 37
www.mfr-lherbergement.fr/

CAPA :
→ métiers de l'agriculture

L'ÎLE-D'YEU / ECOLE DES PÊCHES

49 rue des Bossilles
Tél. 02 51 58 76 23
www.ecoledespèches.fr

CAP :
→ maritime

LA FERRIÈRE / IFACOM - MFR DE LA FERRIÈRE

21 Le Plessis Bergeret
Tél. 02 51 98 42 29
www.ifacom.fr

CAP :
→ équipier polyvalent du commerce

Bac pro :
→ métiers du commerce et de la vente option a : animation et gestion de l'espace commercial
→ métiers du commerce et de la vente option b : prospection clientèle et valorisation de l'offre commerciale

LA ROCHE-SUR-YON / BTP CFA VENDÉE

23 Rond Point du Coteau
Tél. 02 51 62 70 70
www.btpcfa-pdl.com/cfa/btp-cfa-vendee/

CAP :
→ carreleur mosaïste
→ charpentier bois
→ couvreur
→ ébéniste
→ électricien
→ maçon
→ menuisier fabricant
→ menuisier installateur - MI
→ métallier
→ métiers du plâtre et de l'isolation
→ monteur en installations sanitaires
→ monteur en installations thermiques
→ peintre applicateur de revêtements

Bac pro :
→ installateur en chauffage, climatisation et énergies renouvelables - ICCER
→ métiers de l'électricité et de ses environnements connectés
→ technicien du bâtiment : organisation et réalisation du gros œuvre - TBORGO
→ technicien menuisier agencéur - TMA

LA ROCHE-SUR-YON / CFP URMA VENDÉE

24 Rond Point du Côteau
Tél. 02 51 36 53 00

www.urmapaysdelaloire.fr

CAP :

- boucher
- boulanger
- carrossier automobile - RC
- charcutier-traiteur - CT
- équipier polyvalent du commerce
- esthétique cosmétique parfumerie - ECP
- maintenance des matériels option a : matériels agricoles
- maintenance des matériels option c : matériels d'espaces verts - MM
- maintenance des véhicules option motocycles - MVA
- maintenance des véhicules option voitures particulières - MVA
- métiers de la coiffure

Bac pro :

- carrossier peintre automobile
- maintenance des matériels option a : matériels agricoles - MM
- maintenance des matériels option c : matériels d'espaces verts - MM
- maintenance des véhicules option a : voitures particulières
- métiers du commerce et de la vente option a : animation et gestion de l'espace commercial

LA ROCHE-SUR-YON / FAB'ACADEMY DU PÔLE FORMATION DE L'UIMM

50 rue Jean Esswein
Tél. 02 51 37 57 17

www.formation-industries-paysdelaloire.fr

CAP :

- réalisations industrielles en chaudronnerie ou soudage option a : chaudronnerie

Bac pro :

- maintenance des systèmes de production connectés
- technicien en chaudronnerie industrielle - TCI
- technicien en réalisation de produits mécaniques option réalisation et suivi de productions - RSP

LA ROCHE-SUR-YON / LEGTPA NATURE

Allée des Druides
Tél. 02 51 09 82 82

www.lyceenature.com/

CAPA :

- jardinier paysagiste
- métiers de l'agriculture

Bac pro agricole :

- aménagements paysagers
- conduite et gestion de l'entreprise agricole

LA ROCHE-SUR-YON / LES ETABLIÈRES

Route de Nantes
Tél. 09 70 80 82 21

www.etablieries.fr/les-etablissements/lycee-larocheyon

Bac pro agricole :

- aménagements paysagers
- conduite et gestion de l'entreprise agricole

LA ROCHE-SUR-YON / LP SAINT FRANÇOIS D'ASSISE

11 rond point Charles Sorin
Tél. 02 51 37 04 48

www.stfrancoislaroche.fr

CAP :

- électricien
- interventions en maintenance technique des bâtiments

Bac pro :

- cybersécurité, informatique et réseaux, électronique - CIEL

LA ROCHE-SUR-YON / LYCÉE POLYVALENT ROSA PARKS

29 boulevard Guitton
Tél. 02 51 36 46 00

<http://rosa-parks.paysdelaloire.e-lyco.fr/>

CAP :

- constructeur de réseaux de canalisations de travaux publics
- constructeur de routes et d'aménagements urbains
- maintenance des véhicules option véhicules de transport routier - MVA

LA ROCHE-SUR-YON / LYCÉE PROFESSIONNEL EDOUARD BRANLY

5 Boulevard Branly
Tél. 02 51 24 06 06

<http://branly.e-lyco.fr/>

CAP :

- commercialisation et services en hôtel-café-restaurant
- cuisine

LES HERBIERS / CFA MFR LA LOUISIÈRE

25 rue de Beaurepaire
Tél. 02 51 91 29 29

www.cfalouisiere.fr

CAP :

- équipier polyvalent du commerce
- fleuriste

Bac pro :

- métiers du commerce et de la vente option a : animation et gestion de l'espace commercial

LES HERBIERS / ECOLE DENTAIRE DU GRAND OUEST

Pôle Teliance - Bâtiment A - 2 Rue de l'oiselière
Tél. 02 51 66 01 61

www.edgo-prothesiste-dentaire.fr/

Bac pro :

- technicien en prothèse dentaire

LES SABLES-D'OLONNE / ECOLE DES FORMATIONS MARITIMES

Allée Frère Maximin
Tél. 02 51 23 96 13

www.ecoledespeches.fr

CAP :

- maritime

LES SABLES-D'OLONNE / MFR LES SABLES D'OLONNE

110 rue du Docteur Schweitzer
Tél. 02 51 23 67 80

www.mfr-sables-olonne.com

Bac pro agricole :

- technicien conseil vente en alimentation (produits alimentaires et boissons)

MAREUIL-SUR-LAY-DISSAIS / MFR MAREUIL-SUR-LAY

14 rue du Marchiou
Tél. 02 51 30 50 64

www.formation-alternance-vendee.com/

CAPA :

- jardinier paysagiste
- métiers de l'agriculture

Bac pro agricole :

- aménagements paysagers

MOUILLERON-SAINT-GERMAIN / MFR DE MOUILLERON-EN-PAREDS

10 rue du Pavé
Tél. 02 51 00 30 54

www.mfr-cfa-mouilleron.fr

CAP :

- maintenance des véhicules option voitures particulières - MVA

Bac pro :

- maintenance des matériels option a : matériels agricoles - MM
- maintenance des matériels option b : matériels de construction et de manutention - MM
- maintenance des matériels option c : matériels d'espaces verts - MM
- maintenance des véhicules option a : voitures particulières
- maintenance des véhicules option b : véhicules de transport routier

Bac pro agricole :

- agroéquipement

POUZAUGES / MFR DE POUZAUGES

44 chemin des Puy
Tél. 02 51 57 02 52

www.formations-pouzauges.fr

Bac pro agricole :

- conduite et gestion de l'entreprise agricole

RIVES DE L'YON / MFR CFA SAINT-FLORENT DES BOIS

1 chemin d'Avaud
Tél. 02 51 31 99 99

www.mfr-st-florent.com

Bac pro :

- technicien conseil vente en animalerie - TCVA

Bac pro agricole :

- services aux personnes et animation dans les territoires - SAPAT
- technicien conseil vente en animalerie - TCVA

SAINT-FULGENT / MFR IREO DE SAINT FULGENT

4 rue Jules Verne
Tél. 02 51 42 63 90

<http://lmfr-ireo-saintfulgent.fr>

Bac pro agricole :

- services aux personnes et animation dans les territoires - SAPAT

SAINT-GILLES-CROIX-DE-VIE / MFR SAINT GILLES CROIX DE VIE

51 rue de la Roche sur Yon
Tél. 02 51 55 52 12

www.cfa-mfr-stgillescroixdevie.fr

CAP :

- composites, plastiques chaudronnés - CPC
- interventions en maintenance technique des bâtiments
- maçon
- peintre applicateur de revêtements

Bac pro :

- technicien d'études du bâtiment option a : études et économie - TB2E
- technicien du bâtiment : organisation et réalisation du gros œuvre - TBORGO

SAINT-LAURENT-SUR-SÈVRE / CFP-UFA SAINT GABRIEL

32 rue du Calvaire
Tél. 02 51 64 62 62

www.saint-gab.com

CAP :

- esthétique cosmétique parfumerie - ECP
- métiers de la coiffure

SEVREMONT / MFR CFA ST MICHEL MONT MERCURE

Rue Godard
Tél. 02 51 57 81 81

<https://lmfrsaintmichelmontmercure.com/>

CAP :

- boulanger
- boulanger
- commercialisation et services en hôtel-café-restaurant
- cuisine
- pâtissier
- production et service en restauration (rapide, collective, cafeteria)

Bac pro :

- commercialisation et services en restauration
- cuisine
- boulanger-pâtissier

TALMONT-SAINT-HILAIRE / CFA MFR DE TALMONT

412 avenue Notre Dame Bourgenay
Tél. 02 51 22 22 06

<http://lmfr-bourgenay.fr>

CAP :

- menuisier fabricant

VENANSAULT / MFR DE VENANSAULT

Les Hermitans
Tél. 02 51 07 38 46

www.formations-venansault.com

Bac pro agricole :

- conduite et gestion de l'entreprise agricole
- technicien conseil vente en animalerie - TCVA
- technicien conseil vente univers jardinerie - TCVPV

ÉCOLES DE PRODUCTION

Les écoles de production proposent à des jeunes de 15 à 18 ans des formations qualifiantes et insérantes basées sur une pédagogie du faire pour apprendre. On y apprend un métier en fabriquant des produits ou en proposant des services, pour répondre à de réelles commandes clients.

→ Plus d'info sur www.ecoles-de-production.com

44. LOIRE-ATLANTIQUE

CARQUEFOU / ICAM NANTES

35 Avenue du Champ de Manœuvres
Tél. 02 40 52 40 52

<https://www.icam.fr/formations/ecoles-production/>

Diplôme préparé :

→ CAP électricien

CHATEAUBRIANT / WOOD'UP

29 bis rue de la Gare
Tél. 02 85 67 08 44

www.woodup-edp.fr/

Diplôme préparé :

→ CAP menuisier fabricant

LE LANDREAU / BRIACÉ

Lycée Briacé
Tél. 02 40 06 43 33

<https://lycee.briace.com/formation/ecole-de-production-cap-jp/>

Diplôme préparé :

→ CAPA jardinier paysagiste

MONTOIR DE BRETAGNE / EPAN

23 boulevard Cadréan
Tél. 06 47 80 47 26

<https://www.ecoles-de-production.com/ecoles/epan/>

Diplôme préparé :

→ Chaudronnerie: CAP RICS

49. MAINE-ET-LOIRE

ANGERS / AGAPE

12 Avenue Jean Joxé
Tél. 02 41 43 71 77

<https://www.agapeanjou.com/presentation-ecole-de-production/>

Diplômes préparés :

→ CAP production et service en restauration
→ CAP cuisine

CHOLET / IFTO

1 rue de la Louisiane
Tél. 02 59 29 43 43

www.ifto.fr/

Diplômes préparés :

→ CAP réalisations industrielles en chaudronnerie
→ Bac pro chaudronnerie Industrielle

SAUMUR / T'CAP T'PRO

84 rue des patureaux
Tél. 06 19 52 62 53

www.tcap-tpro.fr/

Diplômes préparés :

→ CAP métallier
→ CAP métiers de la mode - vêtement flou

53. MAYENNE

CHÂTEAU-GONTIER-SUR-MAYENNE / MÉTALLIK-VALLÉE

0 Route de Laval- Azé
Tél. 06 75 36 25 88

<https://www.ecoles-de-production.com/ecoles/metallik-vallee/>

Diplôme préparé :

→ CAP métallier

72. SARTHE

LE MANS / USIN'UP ACADEMY

58 rue de Roumanie
Tél. 07 68 30 57 61

www.usinup-academy.fr/

Diplôme préparé :

→ CAP conducteur d'installation de production

85. VENDÉE

LA ROCHE SUR YON / LES ÉTABLIÈRES

Route de Nantes - BP 609
Tél. 09 70 80 82 21

www.etablieres.fr/l-ecole-des-etablieres/ecole-des-etablieres/nos-sites-de-formation/48-lycee-des-etablieres-la-roche-sur-yon.html

Diplômes préparés :

→ CAP interventions en maintenance technique des bâtiments
→ CAP production et service en restaurations [rapide, collective, cafeteria]
→ CAPA jardinier paysagiste

LA ROCHE-SUR-YON / ICAM DE VENDÉE

28 Bd d'Angleterre
Tél. 02 51 47 70 70

www.icam.fr/formations/ecoles-production/

Diplôme préparé :

→ CAP conducteur d'installations de production



LES FORMATIONS SPÉCIFIQUES

ÉTABLISSEMENTS

● **Établissement public**

■ **Établissement privé sous contrat**

Enseignements et programmes conformes aux règles de l'Éducation nationale.
Droit aux bourses. Frais de scolarité basés sur les coûts de fonctionnement.



Données au 02/2024 issues de l'Onisep. L'offre de formation présentée peut encore donner lieu à des mises à jour sur le guide numérique.

PARCOURS D'ENSEIGNEMENT PARTICULIERS (BIA, UF2S)

BREVET D'INITIATION À L'AÉRONAUTIQUE (BIA)

Le BIA est une initiation de 40h à la fois théorique et pratique autour de la culture scientifique et technique aéronautique et spatiale à la croisée des secteurs professionnels, sportifs et éducatifs. L'obtention du diplôme est un atout pour aborder le monde et les métiers de l'aéronautique.

- 44 ■ Guérande / Lycée privé la Mennais
- 44 ■ Nantes / Lycée La Perverie
- 44 ■ Nantes / Lycée Notre-Dame de Toutes Aides
- 44 ■ Nantes / Lycée privé de Bretagne
- 44 ■ Nantes / Lycée Saint-Joseph du Loquidy
- 44 ■ Rezé / Lycée polyvalent Notre-Dame
- 44 ■ Saint-Gildas-des-Bois / Lycée privé Gabriel Deshayes
- 44 ■ Saint-Herblain / Lycée Saint-Dominique
- 44 ■ Saint-Sébastien-sur-Loire / Lycée Saint-Joseph La Joliverie
- 44 ■ Ancenis-Saint-Géréon / Lycée polyvalent Joubert Emilien Maillard
- 44 ■ Nantes / Lycée Livet
- 49 ■ Angers / Lycée Sacré-Coeur La salle
- 49 ■ Angers / Lycée Urbain Mongazon
- 49 ■ Cholet / Lycée Sainte Marie
- 49 ■ Cholet / Lycée technologique et professionnel la Providence
- 49 ■ Angers / Lycée polyvalent Chevrollier

- 49 ■ Cholet / Lycée polyvalent Fernand Renaudeau
- 49 ■ Saumur / Lycée polyvalent Sadi Carnot - Jean Bertin
- 53 ■ Mayenne / Lycée Don Bosco
- 53 ■ Château-Gontier-sur-Mayenne / Lycée Victor Hugo
- 53 ■ Laval / Lycée Ambroise Paré
- 72 ■ Le Mans / Lycée polyvalent Saint-Charles-Sainte-Croix
- 72 ■ La Flèche / Prytanée national militaire
- 85 ■ La Roche-sur-Yon / Lycée Saint François d'Assise
- 85 ■ Les Herbiers / Lycée Jean XXIII - ISCV
- 85 ■ Les Sables-d'Olonne / Lycée polyvalent Sainte-Marie du Port
- 85 ■ Luçon / Lycée polyvalent Sainte-Ursule
- 85 ■ Saint-Laurent-sur-Sèvre / Lycée professionnel privé Saint-Gabriel Saint-Michel
- 85 ■ Challans / Lycée François Truffaut
- 85 ■ Fontenay-le-Comte / Lycée polyvalent François Rabelais
- 85 ■ La Roche-sur-Yon / Lycée polyvalent Rosa Parks
- 85 ■ Les Sables-d'Olonne / Lycée Savary de Mauléon
- 85 ■ Luçon / Lycée polyvalent Atlantique

UNITÉ FACULTATIVE DU SECTEUR SPORTIF (UF2S)

L'UF2S est un parcours de formation complémentaire à plusieurs spécialités de Bac pro. Il permet de renforcer le parcours de formation de l'élève en lui proposant de préparer à la fois le Bac pro choisi et la moitié du BPJEPS (Diplôme professionnel dans le domaine de l'animation sportive).

- 44 ■ Ancenis-Saint-Géréon / Lycée professionnel Saint-Thomas d'Aquin
→ Proposé avec les bacs pro suivants : bac pro Métiers du commerce et de la vente (option A et B)
- 49 ■ Angers / Lycée professionnel privé Joseph Wresinski
→ Proposé avec les bacs pro suivants : bac pro Animation-enfance et personnes âgées
- 49 ■ Cholet / Lycée technologique et professionnel La Providence
→ Proposé avec les bacs pro suivants : bac pro Assistance à la gestion des organisations et de leurs activités / bac pro Métiers du commerce et de la vente (option A et B)
- 49 ■ Angers / Lycée professionnel Henri Dunant
→ Proposé avec les bacs pro suivants : bac pro Assistance à la gestion des organisations et de leurs activités

- 53 ■ Mayenne / Lycée professionnel Don Bosco
→ Proposé avec les bacs pro suivants : bac pro Assistance à la gestion des organisations et de leurs activités / bac pro Métiers du commerce et de la vente (option A et B)
- 72 ■ Le Mans / Lycée professionnel Joseph Roussel
→ Proposé avec les bacs pro suivants : bac pro Animation-enfance et personnes âgées
- 72 ■ Le Mans / Lycée polyvalent Le Mans sud
→ Proposé avec les bacs pro suivants : bac pro Métiers du commerce et de la vente (option A et B)

SECTIONS SPORTIVES

SECTION D'EXCELLENCE SPORTIVE

ATHLÉTISME

44 ● Nantes / Lycée La Colinière

CANOË-KAYAK

72 ● Sablé-sur-Sarthe / Lycée polyvalent Raphaël Elizé

CYCLISME

85 ■ La Roche-sur-Yon / Lycée polyvalent Notre-Dame du Roc

ESCRIME

44 ● Nantes / Lycée La Colinière

FOOTBALL

44 ● Nantes / Lycée La Colinière

49 ● Angers / Lycée polyvalent Chevrollier

53 ● Laval / Lycée Ambroise Paré

72 ● Le Mans / Lycée polyvalent Le Mans sud

85 ● La Roche-sur-Yon / Lycée Pierre Mendès France

FUTSAL

53 ● Laval / Lycée Ambroise Paré

HANDBALL

72 ● Le Mans / Lycée polyvalent Le Mans sud

JUDO

44 ● Nantes / Lycée La Colinière

PLANCHE À VOILE

44 ● La Baule-Escoubiac / Lycée Grand Air

TRIATHLON

44 ● Nantes / Lycée La Colinière

VOILE

44 ● La Baule-Escoubiac / Lycée Grand Air

VOLLEY-BALL

44 ● Rezé / Lycée Jean Perrin

ACCUEIL SPORT HAUT NIVEAU EN LYCÉE

AVIRON

44 ■ La Chapelle-sur-Erdre / Centre éducatif nantais pour jeunes sportifs

BADMINTON

44 ■ La Chapelle-sur-Erdre / Centre éducatif nantais pour jeunes sportifs

44 ■ Nantes / Lycée professionnel privé Saint-Félix - La Salle

BASKET

44 ■ La Chapelle-sur-Erdre / Centre éducatif nantais pour jeunes sportifs

FOOTBALL

44 ● Nantes / Lycée La Colinière

HANDBALL

44 ● Nantes / Lycée Nelson Mandela

HOCKEY SUR GLACE

49 ■ Angers / Lycée général et technologique privé Saint-Benoît

49 ● Angers / Lycée polyvalent Chevrollier

49 ● Angers / Lycée polyvalent Jean Moulin

49 ■ Angers / Lycée professionnel privé Joseph Wresinski

JUDO

44 ● Nantes / Lycée La Colinière

NATATION ARTISTIQUE

44 ■ Nantes / Lycée professionnel privé Saint-Félix - La Salle

ROLLER SKATING

44 ● Nantes / Lycée Carcouet

44 ● Nantes / Lycée Nelson Mandela

SPORT AUTOMOBILE CIRCUIT

72 ■ Le Mans / FFSA Academy

TENNIS DE TABLE

44 ■ La Chapelle-sur-Erdre / Centre éducatif nantais pour jeunes sportifs

TIR À L'ARC

44 ■ La Chapelle-sur-Erdre / Centre éducatif nantais pour jeunes sportifs

VOILE

44 ● La Baule-Escoubiac / Lycée Grand Air

VOLLEY-BALL

72 ● Sablé-sur-Sarthe / Lycée polyvalent Raphaël Elizé

VOLTIGE ÉQUESTRE

49 ■ Saumur / Lycée Saint-Louis

SECTION SPORTIVE

ATHLÉTISME

49 ■ Beaupréau-en-Mauges / Lycée général et technologique Dom Sortais

72 ● Le Mans / Lycée polyvalent Le Mans sud

BASKET

49 ■ Angers / Lycée Urbain Mongazon

49 ■ Cholet / Lycée Sainte Marie

49 ■ Les Ponts-de-Cé / Campus de Pouillé

72 ● Le Mans / Lycée polyvalent Le Mans sud

CANOË-KAYAK

49 ● Angers / Lycée Henri Bergson

ÉQUITATION

53 ● Laval / LEGTA de Laval

85 ● Chantonnay / Lycée Georges Clemenceau

FOOTBALL

44 ■ Châteaubriant / Lycée professionnel Saint Joseph Nazareth

44 ■ Châteaubriant / Lycée Saint-Joseph

44 ● Nantes / Lycée polyvalent Les Bourdonnières

44 ■ Rezé / Lycée polyvalent Notre-Dame

44 ● Saint-Herblain / LEGTA Jules Rieffel

49 ■ Les Ponts-de-Cé / Campus de Pouillé

53 ● Laval / LEGTA de Laval

72 ● La Ferté-Bernard / Lycée polyvalent Robert Garnier

72 ● Sablé-sur-Sarthe / Lycée polyvalent Raphaël Elizé

85 ● Fontenay-le-Comte / LEGTA Bel Air

85 ● Fontenay-le-Comte / Lycée polyvalent François Rabelais

HALTÉROPHILIE

49 ● Montreuil-Bellay / Lycée professionnel agricole Edgard Pisani

HANDBALL

49 ● Angers / Lycée David d'Angers

72 ● La Ferté-Bernard / Lycée polyvalent Robert Garnier

85 ● Chantonnay / Lycée Georges Clemenceau

KARATÉ

85 ● Fontenay-le-Comte / Lycée polyvalent François Rabelais

NATATION

49 ● Saumur / Lycée Duplessis Mornay

72 ● Allonnes / Lycée André Malraux

85 ● Fontenay-le-Comte / LEGTA Bel Air

85 ● La Roche-sur-Yon / Lycée Pierre Mendès France

PLONGÉE

44 ● Guérande / Lycée professionnel Olivier Guichard

RUGBY

44 ● Nantes / Lycée La Colinière

49 ● Segré-en-Anjou-Bleu / Lycée polyvalent Blaise Pascal

72 ● Le Mans / Lycée polyvalent Gabriel Touchard - Washington

85 ● La Roche-sur-Yon / LEGTPA Nature

SURF

85 ● Les Sables-d'Olonne / Lycée Savary de Mauléon

TENNIS

44 ● La Baule-Escoubiac / Lycée Grand Air

TRIATHLON

85 ● Fontenay-le-Comte / LEGTA Bel Air

VOILE

85 ● Les Sables-d'Olonne / Lycée Savary de Mauléon

VOLLEY-BALL

53 ● Laval / Lycée Douanier Rousseau

UNITÉS LOCALISÉES POUR L'INCLUSION SCOLAIRE (ULIS) EN LYCÉE OU LP

- 44 ● Ancenis-Saint-Géréon / Lycée polyvalent Joubert Emilien Maillard
- 44 ● Châteaubriant / Lycée polyvalent Guy Môquet - Etienne Lenoir
- 44 ● Coueron / Lycée professionnel Jean-Jacques Audubon
- 44 ■ Gorges / Lycée Charles Péguy
- 44 ● Machecoul-Saint-Même / Lycée professionnel Louis Armand
- 44 ● Nantes / Etablissement régional d'enseignement adapté La Rivière
- 44 ● Nantes / Lycée professionnel L.A. de Bougainville
- 44 ● Nantes / Lycée professionnel Michelet
- 44 ■ Nantes / Lycée professionnel privé Saint-Félix La Salle
- 44 ● Saint-Nazaire / Lycée professionnel André Boulloche
- 44 ● Saint-Nazaire / Lycée professionnel Brossaud-Blanchon
- 44 ■ Saint-Sébastien-sur-Loire / Lycée polyvalent Saint-Joseph La Joliverie
- 49 ■ Angers / Lycée professionnel privé Joseph Wresinski
- 49 ● Angers / Lycée professionnel Simone Veil
- 49 ■ Beaupréau-en-Mauges / Lycée professionnel Dom Sortais
- 49 ● Chemillé-en-Anjou / Lycée polyvalent de l'Hyrôme
- 49 ● Cholet / Lycée polyvalent Fernand Renaudeau
- 49 ● Saumur / Lycée polyvalent Sadi Carnot - Jean Bertin
- 49 ■ Saumur / Lycée professionnel et technologique privé Les Ardilliers
- 53 ● Evron / Lycée polyvalent Raoul Vadepiéd
- 53 ■ Laval / Lycée polyvalent Haute Follis
- 53 ● Laval / Lycée professionnel Gaston Lesnard
- 53 ■ Laval / Lycée professionnel Immaculée Conception
- 53 ● Laval / Lycée professionnel Robert Buron
- 72 ● Le Mans / Lycée polyvalent Le Mans sud
- 72 ■ Le Mans / Lycée polyvalent Sainte-Catherine
- 72 ● Le Mans / Lycée professionnel Funay-Hélène Boucher
- 72 ■ Le Mans / Lycée professionnel Joseph Roussel
- 72 ● Montval-sur-Loir / Lycée professionnel Maréchal Leclerc de Hauteclocque
- 72 ■ Sablé-sur-Sarthe / Lycée polyvalent Sainte-Anne
- 85 ■ Challans / Lycée polyvalent Notre-Dame
- 85 ● Challans / Lycée professionnel René Couzinet
- 85 ■ Chantonnay / Lycée polyvalent Sainte-Marie
- 85 ● Fontenay-le-Comte / Lycée polyvalent François Rabelais
- 85 ■ Fontenay-le-Comte / Lycée polyvalent Notre-Dame
- 85 ■ La Roche-sur-Yon / LP Saint François d'Assise
- 85 ● La Roche-sur-Yon / Lycée polyvalent Edouard Branly
- 85 ■ La Roche-sur-Yon / Lycée polyvalent Notre-Dame du Roc
- 85 ● La Roche-sur-Yon / Lycée polyvalent Rosa Parks
- 85 ● Les Sables-d'Olonne / Lycée professionnel Valère Mathé
- 85 ■ Montaigu-Vendée / Lycée polyvalent Jeanne d'Arc

ADRESSES UTILES

CENTRES D'INFORMATION ET D'ORIENTATION (CIO)

44. CHÂTEAUBRIANT

16 rue des Vauzelles
Tél. 02 40 81 14 09

44. NANTES

34 rue du Fresche Blanc
Tél. 02 40 94 00 12

44. REZÉ

2, avenue Victor Fortun
Tél. 02 40 13 11 00

44. SAINT-NAZAIRE

215 boulevard Laënnec
Tél. 02 40 22 04 85

49. ANGERS

12 rue Papiou de la Verrie
Tél. 02 41 66 84 42

49. CHOLET

41 avenue de l'Europe entrée piétonne
boulevard Richelieu
Tél. 02 41 46 02 66

49. SAUMUR

3 rue Sévigné
Tél. 02 41 51 02 30

49. SEGRÉ-EN-ANJOU-BLEU

6 rue Auguste Rodin
Tél. 02 41 66 84 42

53. CHÂTEAU-GONTIER-SUR-MAYENNE

Maison de l'État - 4 chemin de la petite
Lande
Tél. 02 43 53 60 22

53. LAVAL

Sire Canopé - 22 rue du Docteur Corre
Tél. 02 43 53 60 22

53. MAYENNE

Centre médico-scolaire - 117 impasse
Buron
Tél. 02 43 26 35 11

72. LA FERTÉ-BERNARD

4 rue Georges Thoreau
Tél. 02 43 93 06 13

72. LA FLÈCHE

14 rue de Bouchevereau
Tél. 02 43 94 06 71

72. LE MANS

[3^e étage] - 28 place de l'Eperon
Tél. 02 43 82 55 11

85. CHALLANS

centre de Coursaudière - 9 rue de la Cité
Tél. 02 51 37 06 25

85. FONTENAY-LE-COMTE

Maison de l'État - 18 quai Victor Hugo
Tél. 02 51 37 06 25

85. LA ROCHE-SUR-YON

Cité administrative Travot - rue du 93^e
régiment d'infanterie
Tél. 02 51 37 06 25

85. LES HERBIERS

Mission locale Haut Bocage - rue de
l'Etenduère
Tél. 02 51 37 06 25

85. LES SABLES-D'OLONNE

Lycée Valère Mathé - 26 rue
Chateaubriand
Tél. 02 51 37 06 25

MAISONS DÉPARTEMENTALES DES PERSONNES HANDICAPÉES (MDPH)

44. ORVAULT

Forum d'Orvault - 300 route de Vannes
Tél. 02 28 09 40 50

44. SAINT-NAZAIRE

MDPH de Loire-Atlantique - 12 place
Pierre Sépard
Tél. 02 49 77 41 21

49. ANGERS

6 rue Jean Lecuit
Tél. 02 41 81 60 77

53. LAVAL

39 rue Mazagran
Tél. 02 43 67 75 77

72. ALLONNES

24 avenue du 19 mars 1962
Tél. 02 43 80 41 70

72. BALLON SAINT-MARS

CLIC Couronne Mancelle Nord-Ouest -
Place de la République
Tél. 02 43 27 36 77

72. BONNÉTABLE

Centre intercommunal - 8 rue Mazagran
Tél. 02 43 29 00 01

72. CONLIE

CLIC Sarthe Nord-Ouest - 25 place des
Halles
Tél. 02 43 27 95 62

72. COULAINES

CLIC Couronne Mancelle Nord-Ouest - 24
rue de la paix
Tél. 02 53 04 42 50

72. FRESNAY-SUR-SARTHE

CLIC Nord Sarthe - 2 rue Abbé Lelièvre
Tél. 02 43 33 53 39

72. LA FERTÉ-BERNARD

15 rue Denfert-Rochereau
Tél. 02 43 60 78 23

72. LA FLÈCHE

CLIC Communes du Pays fléchois - 22
rue du Maréchal Foch
Tél. 02 43 48 66 17

72. LE GRAND-LUCÉ

1 rue Georges Coulon
Tél. 02 43 61 03 49

72. LE MANS

11 rue du Pied Sec
Tél. 02 43 54 11 90 / 02 43 81 40 40

72. MAMERS

CLIC du Saosnois - 1 place de la
République
Tél. 02 43 31 13 20

72. MONTFORT-LE-GESNOIS

Clic des 2 territoires - 1 place Jacques
Moreau
Tél. 02 43 76 70 25

72. MONTVAL-SUR-LOIR

Rue Mont Sur Loir
Tél. 02 43 44 78 33

72. PONTVALLAIN

CLIC Sud Sarthe - Place du Chanoine
Tarot
Tél. 02 43 79 23 10

72. SABLÉ-SUR-SARTHE

CLIC Vallée de la Sarthe - 16 rue Simone
Signoret
Tél. 02 43 95 72 72

72. SAINT-CALAIS

CLIC Charles Garnier - 9 rue des Halles
Tél. 02 43 35 91 16

85. LA ROCHE-SUR-YON

185 boulevard Leclerc
Tél. 0 800 85 85 01

RECTORAT

44. NANTES

4 rue de la Houssinière
Tél. 02 40 37 37 37

RÉSEAU INFORMATION JEUNESSE

44. NANTES

37 rue Saint Léonard
Tél. 02 51 72 94 50

NOTES

LA RÉGION REMET UN ORDINATEUR AUX ÉLÈVES DE SECONDE



Liberté, égalité, connecté

La Région équipe d'un ordinateur les lycéens des classes de Seconde et les élèves de première année de CAP dans les établissements publics et privés des Pays de la Loire.

paysdelaloire.fr



Hôtel de Région
1 rue de la Loire
44 966 Nantes cedex 9
02 28 20 50 00
paysdelaloire.fr

